

P A R T S L I S T

B P 4 1 6 D

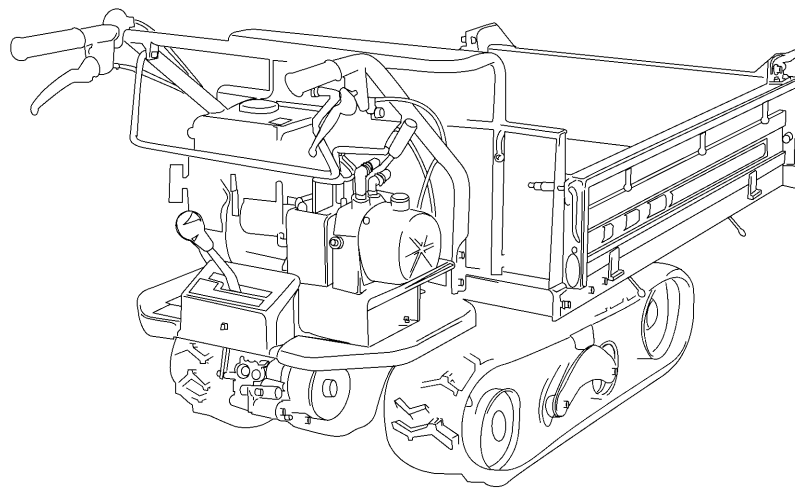

目 次

CONTENTS

3 5 6 2	0 0 0 A	エンジン クミタテ (ミツビシ・国内仕様)	
		ENGINE EQUIPMENT (MITSUBISHI・DOMESTIC SPECS).....	1
3 5 6 2	0 0 5 A	エンジン クミタテ (ミツビシ・CE仕様)	
		ENGINE EQUIPMENT (MITSUBISHI・CE SPECS).....	2
3 5 6 1	0 1 0 A	エンジンコントロール クミタテ (国内仕様)	
		ENGINE CONTROL EQUIPMENT (DOMESTIC SPECS).....	3
3 5 5 8	0 1 5 A	エンジンコントロール クミタテ (CE仕様)	
		ENGINE CONTROL EQUIPMENT (CE SPECS).....	4
3 5 6 2	1 0 0 A	フレーム クミタテ	FRAME EQUIPMENT.....
			5
3 5 6 1	1 1 0 A	ハンドル クミタテ (国内仕様)	
		HANDLE EQUIPMENT (DOMESTIC SPECS).....	6
3 5 6 1	1 1 5 A	ハンドル クミタテ (CE仕様)	
		HANDLE EQUIPMENT (CE SPECS).....	7
3 5 4 4	1 3 0 B	カバー クミタテ	COVER EQUIPMENT.....
			8
3 5 6 2	2 0 0 A	ミッション クミタテ	TRANSMISSION EQUIPMENT.....
			9
3 5 4 4	2 1 0 A	デンリン クミタテ	ROLLER EQUIPMENT.....
			10
3 5 4 4	2 3 0 A	ユウドウリン クミタテ	IDLER EQUIPMENT.....
			11
3 5 6 1	3 0 0 A	サイドクラッチ クミタテ (国内仕様)	
		SIDE CLUTCH EQUIPMENT (DOMESTIC SPECS).....	12
3 5 6 1	3 0 0 B	サイドクラッチ クミタテ (CE仕様)	
		SIDE CLUTCH EQUIPMENT (CE SPECS).....	13
3 5 6 2	3 1 0 A	クラッチ・ブレーキ クミタテ (国内仕様)	
		CLUTCH・BRAKE EQUIPMENT (DOMESTIC SPECS).....	14
3 5 6 2	3 1 5 A	クラッチ・ブレーキ クミタテ (CE仕様)	
		CLUTCH・BRAKE EQUIPMENT (CE SPECS).....	15
3 5 4 4	3 2 0 A	チェンジ クミタテ (国内仕様)	
		GEAR SHIFT EQUIPMENT (DOMESTIC SPECS).....	16
3 5 6 0	3 2 0 B	チェンジ クミタテ (CE仕様)	
		GEAR SHIFT EQUIPMENT (CE SPECS).....	17
3 5 4 4	9 9 0 3	ワゴンセット (箱型三方開)	
		WAGON set (FLAT BED OPENING 3 WAYS).....	18
3 5 4 4	4 9 0 B	ドアロック クミタテ (箱型三方開)	
		LOWER LOCK EQUIPMENT (FLAT BED OPENING 3 WAYS).....	19
3 5 4 4	4 9 7 A	バケット クミタテ	BUCKET EQUIPMENT.....
			20
3 5 4 4	5 5 0 A	ユアツダンブ クミタテ	HYDRAULIC EQUIPMENT.....
			21
3 5 4 2	6 0 0 2	ユアツパッケージ	HYDRAULIC PUMP.....
			22~23
3 5 6 2	6 0 0 A	マーク クミタテ (箱形三方開・ミツビシ・国内)	
		MARK EQUIPMENT (FLAT BED OPENING 3 WAYS・MITSUBISHI・DOMESTIC).....	24
3 5 6 2	6 5 0 A	マーク クミタテ (箱形三方開・ミツビシ・CE)	
		MARK EQUIPMENT (FLAT BED OPENING 3 WAYS・MITSUBISHI・CE).....	25
3 5 6 2	6 5 0 B	マーク クミタテ (バケット・ミツビシ・CE)	
		MARK EQUIPMENT (BUCKET・MITSUBISHI・CE).....	26
3 5 6 2	7 0 0 A	フゾクヒン クミタテ (国内仕様)	
		ACCESORIES EQUIPMENT (DOMESTIC SPECS).....	27
3 5 6 1	7 0 0 B	フゾクヒン クミタテ (CE仕様)	
		ACCESORIES EQUIPMENT (CE SPECS).....	28

3562 000A エンジン クミタテ (ミツビシ・国内仕様)
 ENGINE EQUIPMENT (MITSUBISHI・DOMESTIC SPECS)

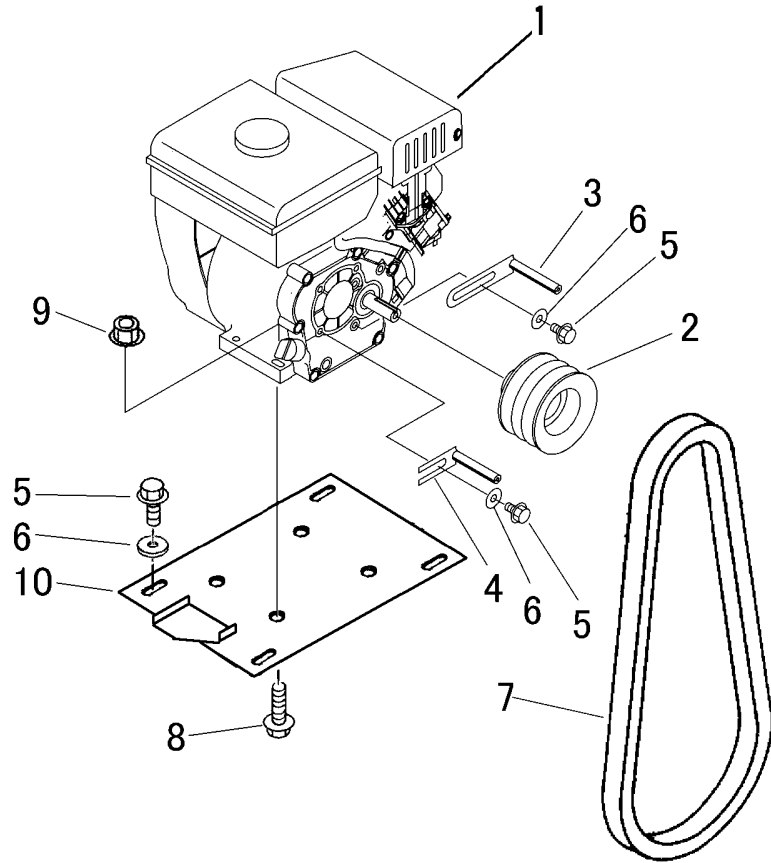

見出 NO.	部品番号 PART NO.	部品名称	PART NAME	個数 Q'ty	型 寸 DESCRIPTION	適用号機 FROM ~ UP TO SERIAL NO.	備 考 REMARKS
1	3558 0001 001	エンジン	ENGINE	1	GM132LN-24D	NO.7240084 ~	
1	3558 0001 000	エンジン	ENGINE	1	GM132LN-243	~ NO.7240083	
2	3544 0055 000	プーリ	PULLEY	1			
3	3610 0101 000	ヘルストッパ	STOPPER	1			
4	3629 0103 000	ヘルストッパ	STOPPER	1			
5	K110 0108 016	Fボルト	BOLT	6	M8 x 16(4T)		
6	0350 0140 822	PW	WASHER	6	8 x 22 x 1.6		
7	0852 1300 031	Vベルト	VBELT	1	SB31W400		
8	K814 0108 035	Fボルト	BOLT	4	M8 x 35(8T)		
9	F301 0108 000	Fナット	NUT	4	M8		
10	3544 0009 000	エンジンベース	BASE	1			

3562 005A エンジン クミタテ(三菱シ・CE仕様)
 ENGINE EQUIPMENT(MITSUBISHI・CE SPECS)

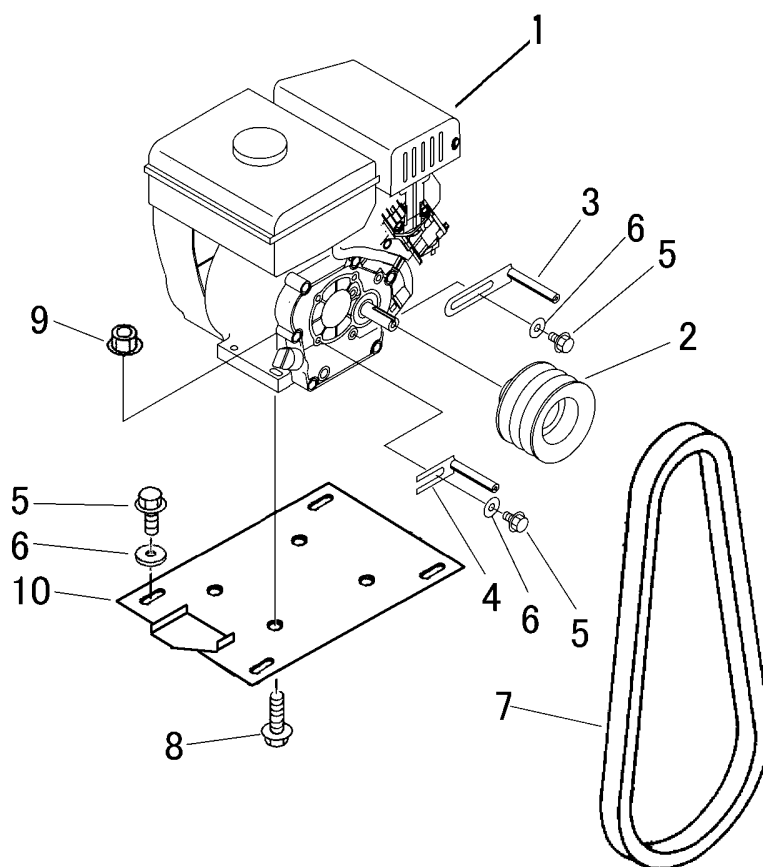

見出 NO.	部品番号 PART NO.	部品名称	PART NAME	個数 Q'ty	型 寸 DESCRIPTION	適用号機 FROM ~ UP TO SERIAL NO.	備 考 REMARKS
1	3558 0005 001	エンジン	ENGINE	1	GM132LN-21K	NO.7240061 ~	
1	3558 0005 000	エンジン	ENGINE	1	GM132LN-219	~ NO.7240060	
2	3544 0055 000	プーリ	PULLEY	1			
3	3610 0101 000	ヘルトストッパ	STOPPER	1			
4	3629 0103 000	ヘルトストッパ	STOPPER	1			
5	K110 0108 016	Fボルト	BOLT	6	M8 x 16(4T)		
6	0350 0140 822	PW	WASHER	6	8 x 22 x 1.6		
7	0852 1300 031	Vベルト	VBELT	1	SB31W400		
8	K814 0108 035	Fボルト	BOLT	4	M8 x 35(8T)		
9	F301 0108 000	Fナット	NUT	4	M8		
10	3544 0009 000	エンジンベース	BASE	1			

3561 010A エンジンコントロール クミタテ (国内仕様)
ENGINE CONTROL EQUIPMENT (DOMESTIC SPECS)

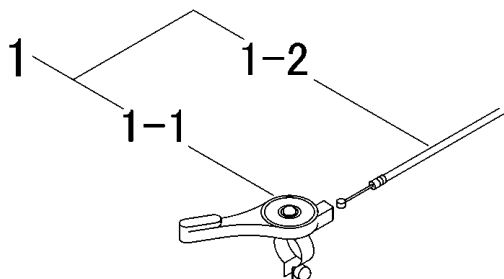

見出 NO.	部品番号 PART NO.	部品名称	PART NAME	個数 Q'ty	型 寸 DESCRIPTION	適用号機 FROM ~ UP TO SERIAL NO.	備 考 REMARKS
1	3561 0101 000	スロットルレバ - Assy	LEVER	1			
1-1	3533 0102 000	スロットルレバ -	LEVER	1			
1-2	3561 0102 000	ワイヤ -	WIRE	1			

3558 015A エンジンコントロール クミタテ (CE仕様)
 ENGINE CONTROL EQUIPMENT (CE SPECS)

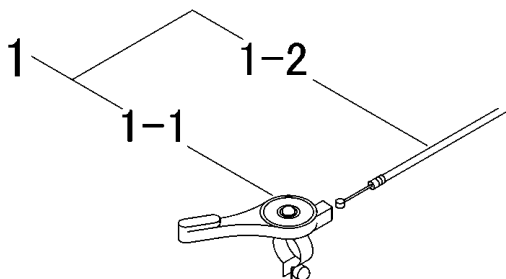

見出 NO.	部品番号 PART NO.	部品名称	PART NAME	個数 Q'ty	型 寸 DESCRIPTION	適用号機 FROM ~ UP TO SERIAL NO.	備 考 REMARKS
1	3558 0151 000	スロットルレバ'-Assy	LEVER	1			
1-1	3533 0102 000	スロットルレバ'-	LEVER	1			
1-2	3514 0102 000	ワイヤ-	WIRE	1			

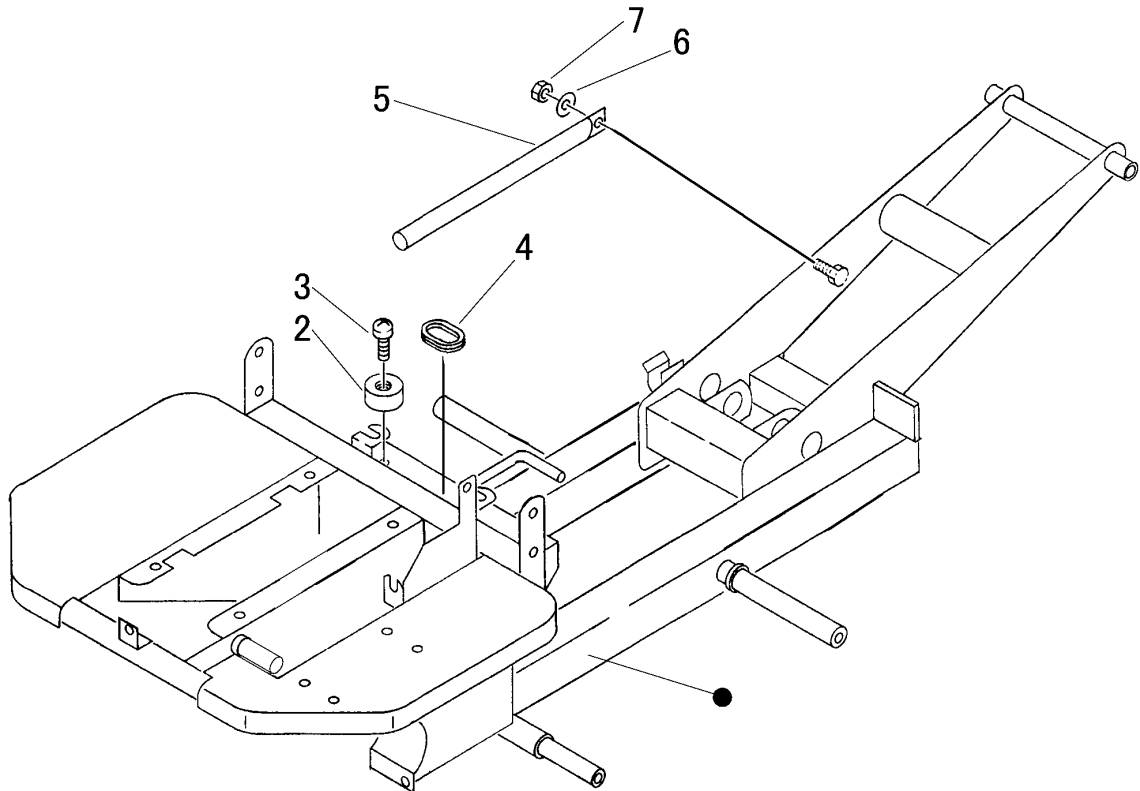

見出 NO.	部品番号 PART NO.	部品名称	PART NAME	個数 Q'ty	型 寸 DESCRIPTION	適用号機 FROM ~ UP TO SERIAL NO.	備 考 REMARKS
2	3611 4062 000	ホコゴム	RUBBER	2	B-4		
3	A252 0160 025	トラスコネジ	SCREW	2	M6 x 25		
4	3611 1171 000	ホコゴム	GROMMET	1	P-2		
5	3632 4021 000	ラッカホウシホウ	BAR	1			
6	0350 0151 226	PW	WASHER, PLAIN	1	12 x 26 x 2.3		
7	A351 0112 002	Uナット	U-NUT	1	M12		

3561 110A ハンドル クミタテ (国内仕様)
 HANDLE EQUIPMENT (DOMESTIC SPECS)

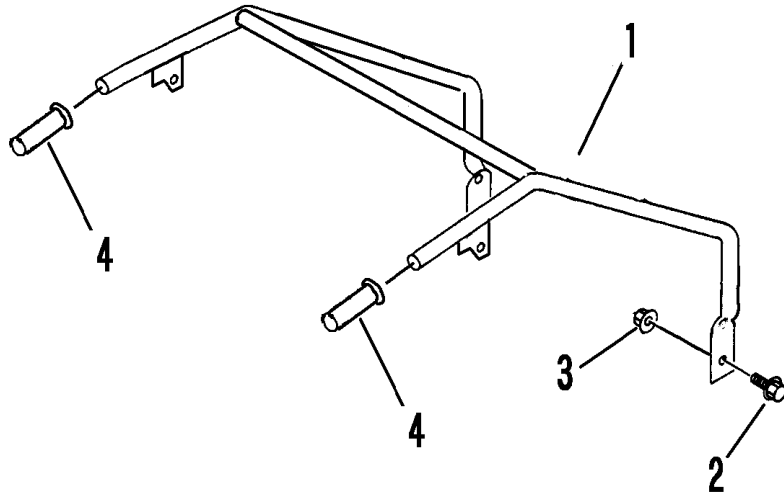

見出 NO.	部品番号 PART NO.	部品名称	PART NAME	個数 Q'ty	型 寸 DESCRIPTION	適用号機 FROM ~ UP TO SERIAL NO.	備 考 REMARKS
1	3561 1101 000	ハンドル	HANDLE	1			
2	A050 0110 025	ボルト	BOLT	4	M10 × 25		
3	F301 0110 000	ナット	NUT	4	M10		
4	3205 1051 000	ニギリ	GRIP	2			

3544 130B カバー クミタテ COVER EQUIPMENT

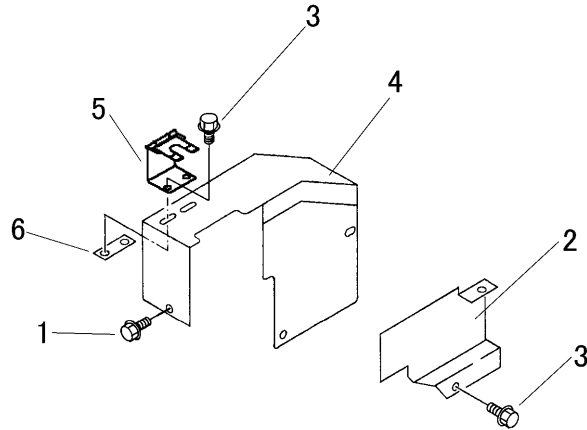

見出 NO.	部品番号 PART NO.	部品名称	PART NAME	個数 Q'ty	型 寸 DESCRIPTION	適用号機 FROM ~ UP TO SERIAL NO.	備 考 REMARKS
1	K700 0106 012	Fボルト	BOLT	3	M6 x 12(7T)		
2	3544 1307 001	カバー	COVER	1			
3	K110 0108 016	Fボルト	BOLT	4	M8 x 16(4T)		
4	3544 1311 000	ヘルムカバー	COVER	1			
5	3544 1315 000	ストッパー	STOPPER	1			
6	3537 1321 000	ブラケット	BRACKET	1			

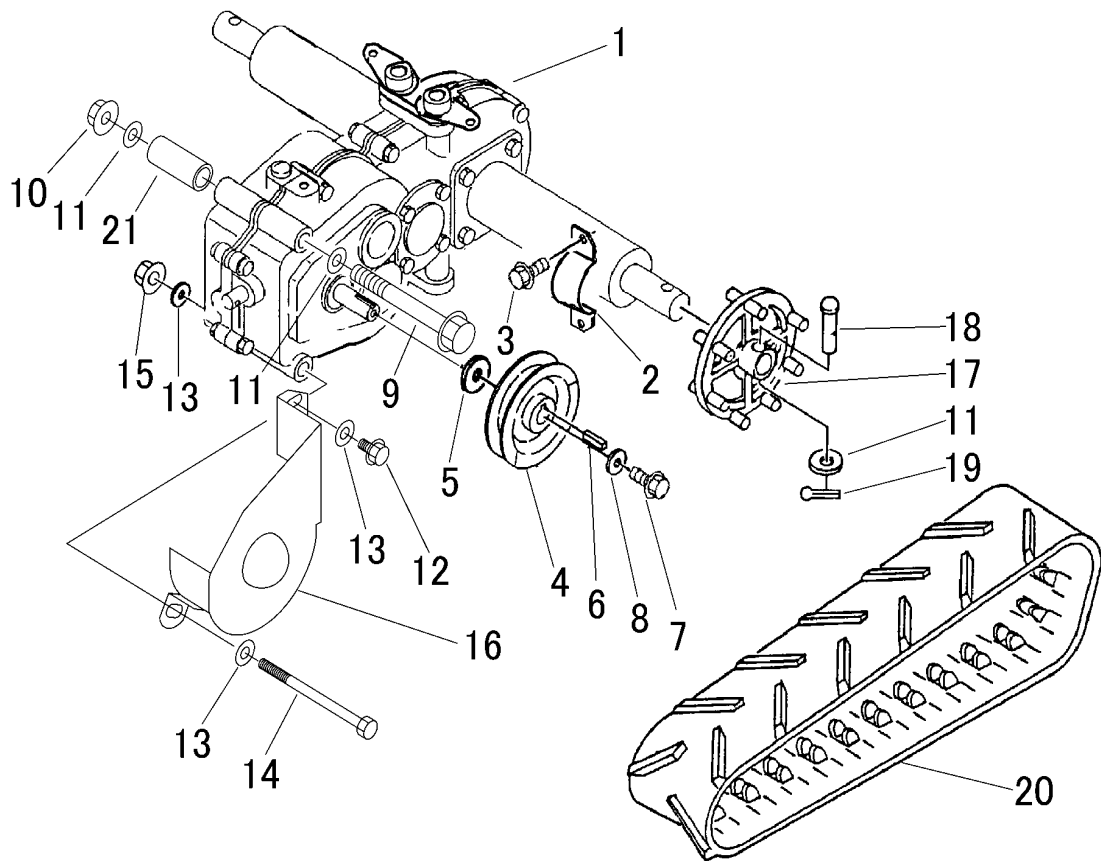

見出 NO.	部品番号 PART NO.	部品名称	PART NAME	個数 Q'ty	型 寸 DESCRIPTION	適用号機 FROM ~ UP TO SERIAL NO.	備 考 REMARKS
1	7314 000R 000	ミッションASSY	TRANSMISSION	1	HS041R		巻末ミッション編参照
2	3535 2001 000	プレート	PLATE	2			
3	K710 0110 020	ボルト	BOLT	4	M10 × 20(7T)		
4	3544 2003 000	プーリ	PULLEY	1			
5	3533 2005 000	シム	SHIM	1			
6	0571 0005 025	キ-	KEY	1	5 × 5 × 25		
7	K700 0606 016	ボルト	BOLT	1	M6 × 16(7T)		
8	0350 0160 628	PW	WASHER	1	6 × 28 × 3.0		
9	A114 0110 125	ボルト	BOLT	1	M10 × 125		
10	F301 0110 000	ナット	NUT	1	M10		
11	0350 0141 022	PW	WASHER	4	10 × 22 × 1.6		
12	K110 0108 016	ボルト	BOLT	1	M8 × 16(4T)		
13	0350 0140 822	PW	WASHER	3	8 × 22 × 1.6		
14	A114 0108 120	ボルト	BOLT	1	M8 × 120		
15	F301 0108 000	ナット	NUT	1	M8		
16	3544 2017 000	ヘルムカバー	COVER	1			
17	3535 2006 000	スプロケット	SPROCKET	2			
18	0560 0110 055	ホイールチューブピン	PIN	2	10 × 55		
19	0520 0125 020	ワリピン	PIN SPLIT	2	2.5 × 20		
20	3544 2021 000	クローラ	CRAWLER	2			
21	3561 2005 000	パイプ	PIPE	1			

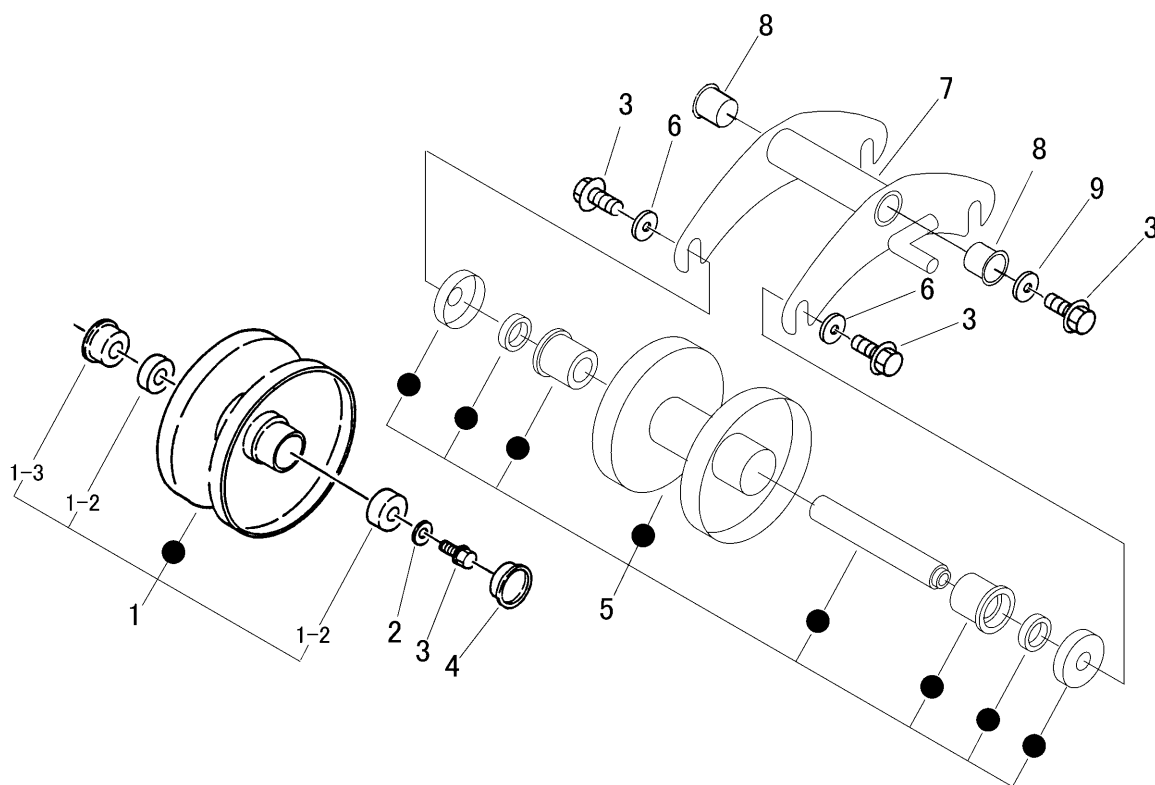

見出 NO.	部品番号 PART NO.	部品名称	PART NAME	個数 Q'ty	型 寸 DESCRIPTION	適用号機 FROM ~ UP TO SERIAL NO.	備 考 REMARKS
1	3514 2101 000	テンリンアツ	ROLLER ASSY	2			
1-2	0750 0062 040	ベアリング	BEARING	4	6204		
1-3	0840 3254 716	オイルシール	SEAL OIL	2	MUD 25 × 47 × 15		
2	0350 0151 026	PW	WASHER	2	10 × 26 × 2.3		
3	K712 0110 020	Fボルト	BOLT	12	M10 × 20(7T)		
4	3513 2107 000	メクラブタ	CAP	2	SC47 × 7A		
5	3544 2111 000	テンリンAssy	ROLLER ASSY	4			
6	0350 0161 030	PW	WASHER	8	10 × 30 × 3.2		
7	3544 2121 000	テンリンリツケ	BRACKET	2			
8	3634 2123 000	ツバツキDUブッシュ	BUSH	4	MB2525-36FDU		
9	0350 0161 040	PW	WASHER	2	10 × 40 × 3.2		

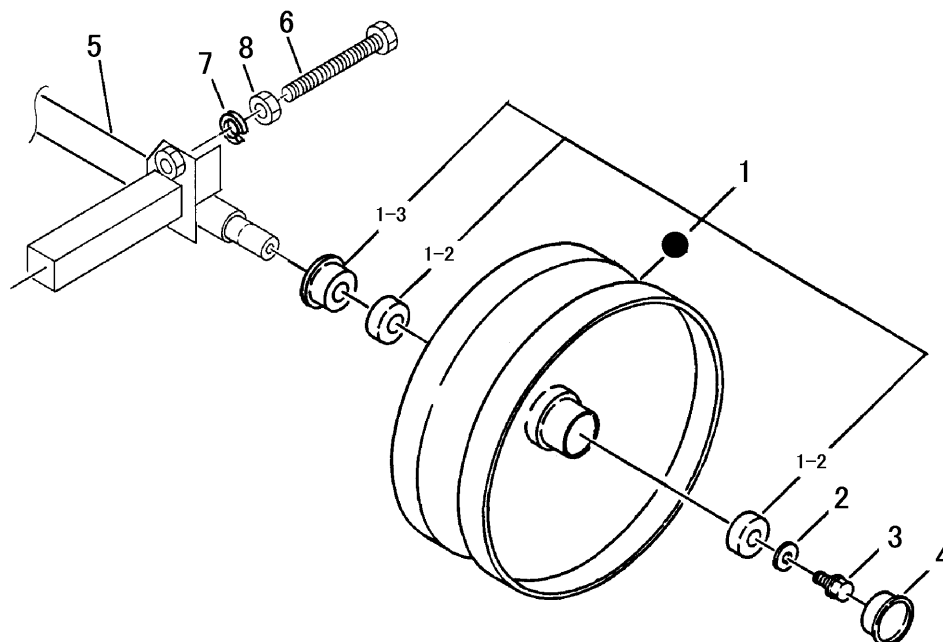

見出 NO.	部品番号 PART NO.	部品名称	PART NAME	個数 Q'ty	型 寸 DESCRIPTION	適用号機 FROM ~ UP TO SERIAL NO.	備 考 REMARKS
1	3533 2201 001	ユウドウリンAssy	IDLER ASSY	2			
1-2	0750 0062 050	ベアリング	BEARING	4	6205		
1-3	3516 2303 000	オイルシール	SEAL OIL	2	MUD-5S30 × 55 × 15		
2	0350 0161 030	PW	WASHER	2	10 × 30 × 3.2		
3	K712 0110 020	Fボルト	BOLT	2	M10 × 20(7T)		
4	3513 2205 000	メクラブタ	CAP	2			
5	3544 2305 000	ユウドウリンフォーク	YOKE	1			
6	3515 2214 000	クローラハリボルト	BOLT	2			
7	A360 0101 602	SW	WASHER	2	16(JIS2号)		
8	A300 0116 001	ナット	NUT	2	M16		

3561 300A サイドクラッチ クミタテ (国内仕様)
SIDE CLUTCH EQUIPMENT (DOMESTIC SPECS)

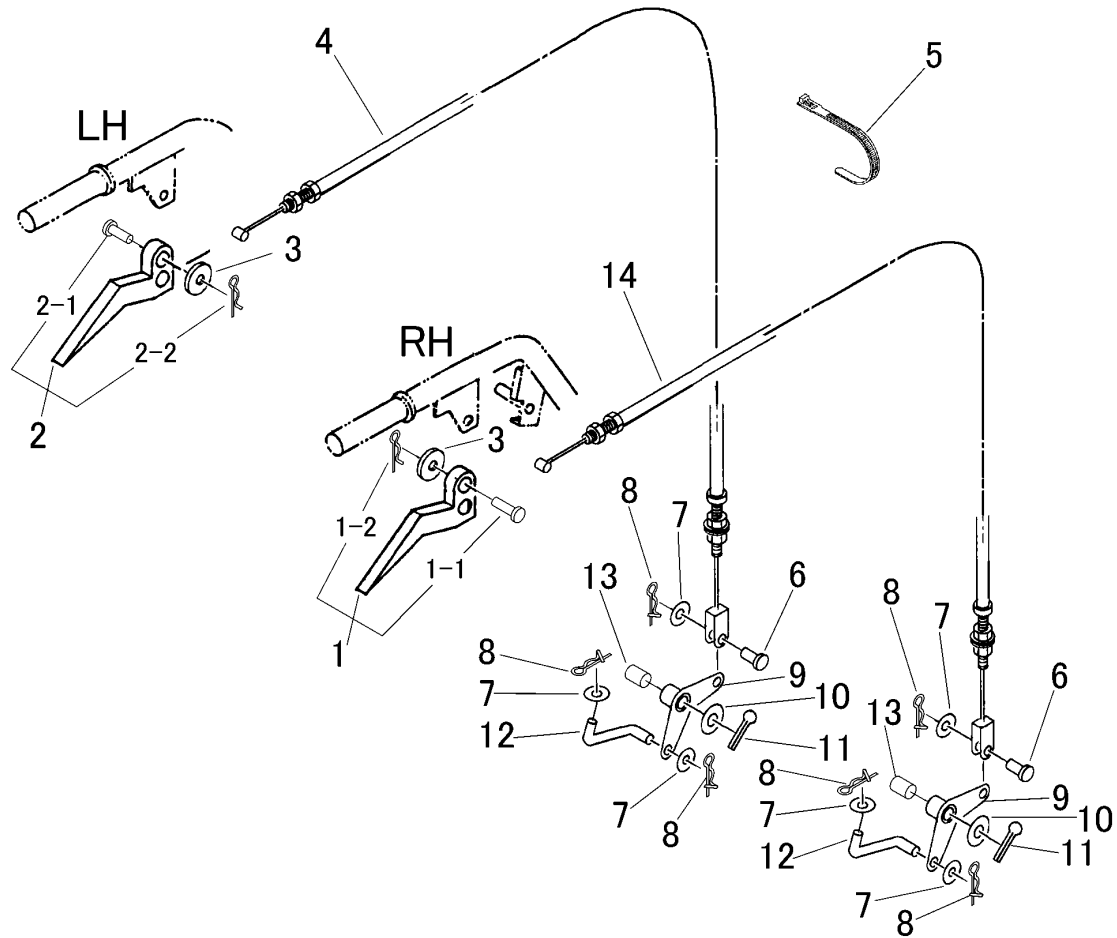

見出 NO.	部品番号 PART NO.	部品名称	PART NAME	個数 Q'ty	型 寸 DESCRIPTION	適用号機 FROM ~ UP TO SERIAL NO.	備 考 REMARKS
1	3533 3002 000	レバ-R	LEVER	1			1-1,1-2を含む
1-1	0562 0106 025	ヒラアタマピン	PIN,CLEVIS	1	6×25		
1-2	0521 0106 000	ピン	PIN	1	6		
2	3533 3003 000	レバ-L	LEVER	1			2-1,2-2を含む
2-1	0562 0106 025	ヒラアタマピン	PIN,CLEVIS	1	6×25		
2-2	0521 0106 000	ピン	PIN	1	6		
3	0350 0130 613	PW	WASHER	2	6×13×1.0		
4	3544 3006 000	ワイヤ-	WIRE	1			
5	3513 3131 000	プラスチックバンド	BAND	2			
6	0562 0108 020	ヒラアタマピン	PIN	2	8×20		
7	0350 0140 818	PW	WASHER	6	8×18×1.6		
8	0523 0108 000	スナップピン	PIN SNAP	6	呼び8		
9	3558 3011 000	アーム	ARM	2			
10	0350 0161 630	PW	WASHER	2	16×30×3.0		
11	0520 0132 032	ワリピン	PIN SPLIT	2	3.2×32		
12	3544 3015 000	ロッド	ROD	2			
13	3558 3008 000	ブッシュ	BUSH	2			
14	3558 3017 000	ワイヤ-	WIRE	1			

3561 300B サイドクラッチ クミタテ (CE仕様)
SIDE CLUTCH EQUIPMENT (CE SPECS)

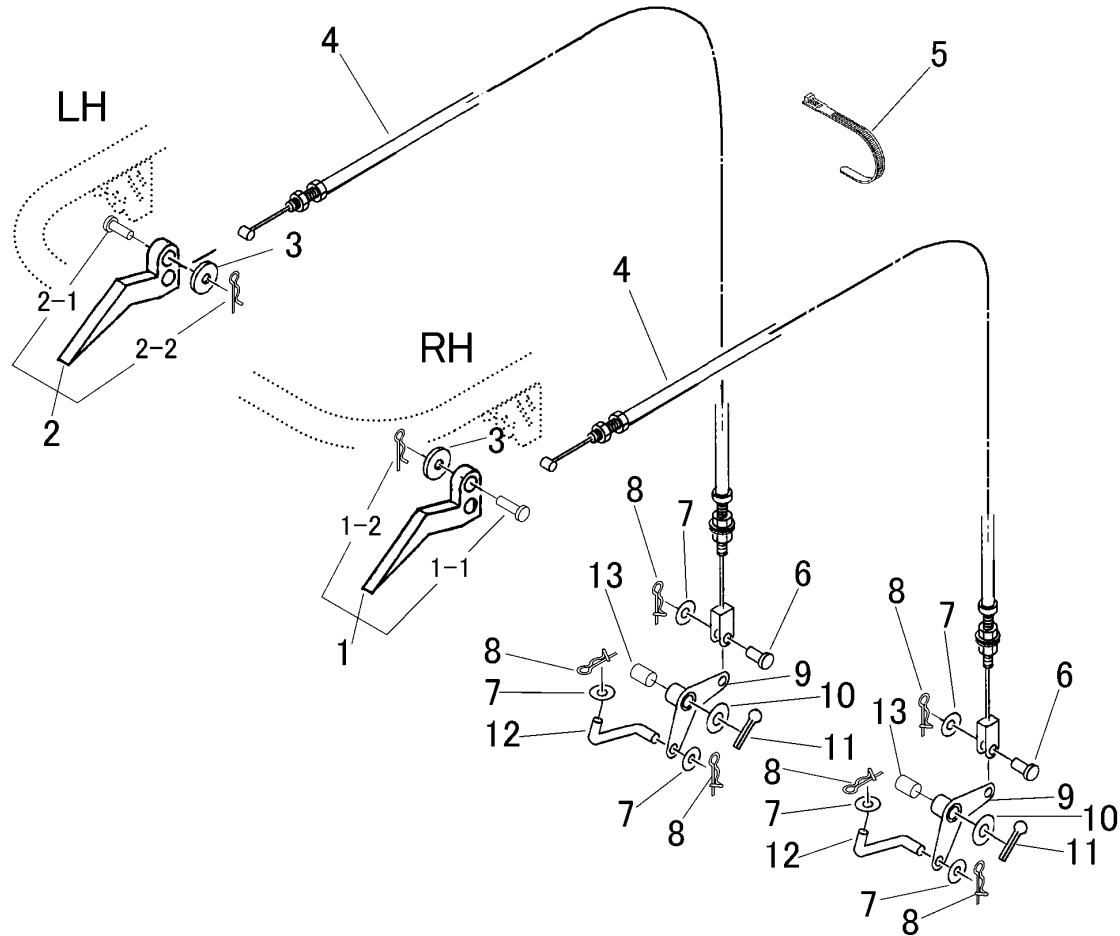

見出 NO.	部品番号 PART NO.	部品名称	PART NAME	個数 Q'ty	型 寸 DESCRIPTION	適用号機 FROM ~ UP TO SERIAL NO.	備 考 REMARKS
1	3533 3002 000	レバ-R	LEVER	1			1-1,1-2を含む
1-1	0562 0106 025	ヒラアタマピン	PIN,CLEVIS	1	6×25		
1-2	0521 0106 000	ピン	PIN	1	6		
2	3533 3003 000	レバ-L	LEVER	1			2-1,2-2を含む
2-1	0562 0106 025	ヒラアタマピン	PIN,CLEVIS	1	6×25		
2-2	0521 0106 000	ピン	PIN	1	6		
3	0350 0130 613	PW	WASHER	2	6×13×1.0		
4	3544 3006 000	ワイヤ-	WIRE	2			
5	3513 3131 000	プラスチックバンド	BAND	2			
6	0562 0108 020	ヒラアタマピン	PIN	2	8×20		
7	0350 0140 818	PW	WASHER	6	8×18×1.6		
8	0523 0108 000	スナップピン	PIN SNAP	6	呼び8		
9	3558 3011 000	アーム	ARM	2			
10	0350 0161 630	PW	WASHER	2	16×30×3.0		
11	0520 0132 032	ワリピン	PIN SPLIT	2	3.2×32		
12	3544 3015 000	ロッド	ROD	2			
13	3558 3008 000	ブッシュ	BUSH	2			

3562 310A クラッチ・ブレーキ クミタテ (国内仕様)
 CLUTCH・BRAKE EQUIPMENT (DOMESTIC SPECS)

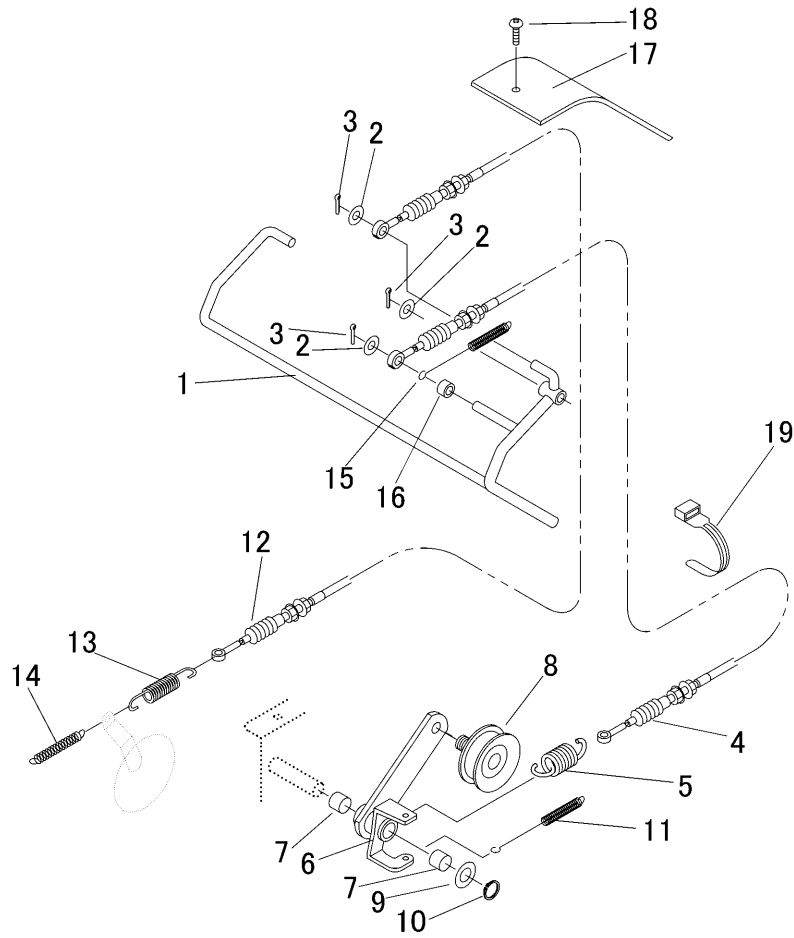

見出 NO.	部品番号 PART NO.	部品名称	PART NAME	個数 Q'ty	型 寸 DESCRIPTION	適用号機 FROM ~ UP TO SERIAL NO.	備 考 REMARKS
1	3561 3101 000	レバ-	LEVER	1			
2	0350 0141 022	PW	WASHER	3	10 × 22 × 1.6		
3	0520 0125 025	ワリピン	PIN SPLIT	3	2.5 × 25		
4	3544 3108 000	ワイヤ-	WIRE	1			クラッチ
5	3509 3216 000	スプリング	SPRING	1			
6	3562 3111 000	テンションアーム	ARM	1			
7	0796 0161 815	DUブッシュ	BUSH	2	16 × 18 × 15		
8	3513 3121 000	テンションプーリAssy	PULLEY	1			
9	0350 0161 630	PW	WASHER	1	16 × 30 × 3.0		
10	0740 0001 600	リング	RING	1	S16		
11	3561 3119 000	スプリング	SPRING	1			
12	3561 3121 000	ワイヤ-	WIRE	1			ブレーキ
13	3513 3127 000	スプリング	SPRING	1			
14	5201 3608 000	スプリング	SPRING	1			
15	3513 3111 000	スプリング	SPRING	1			
16	3513 3109 000	カラ-	COLLAR	1			
17	3561 3125 000	カバー	COVER	1			
18	A252 0160 016	トラスネジ	SCREW	2	M6 × 16		
19	3513 3131 000	プラスチックバンド	BAND	1			

3562 315A クラッチ・ブレーキ クミタテ (CE仕様)
CLUTCH・BRAKE EQUIPMENT (CE SPECS)

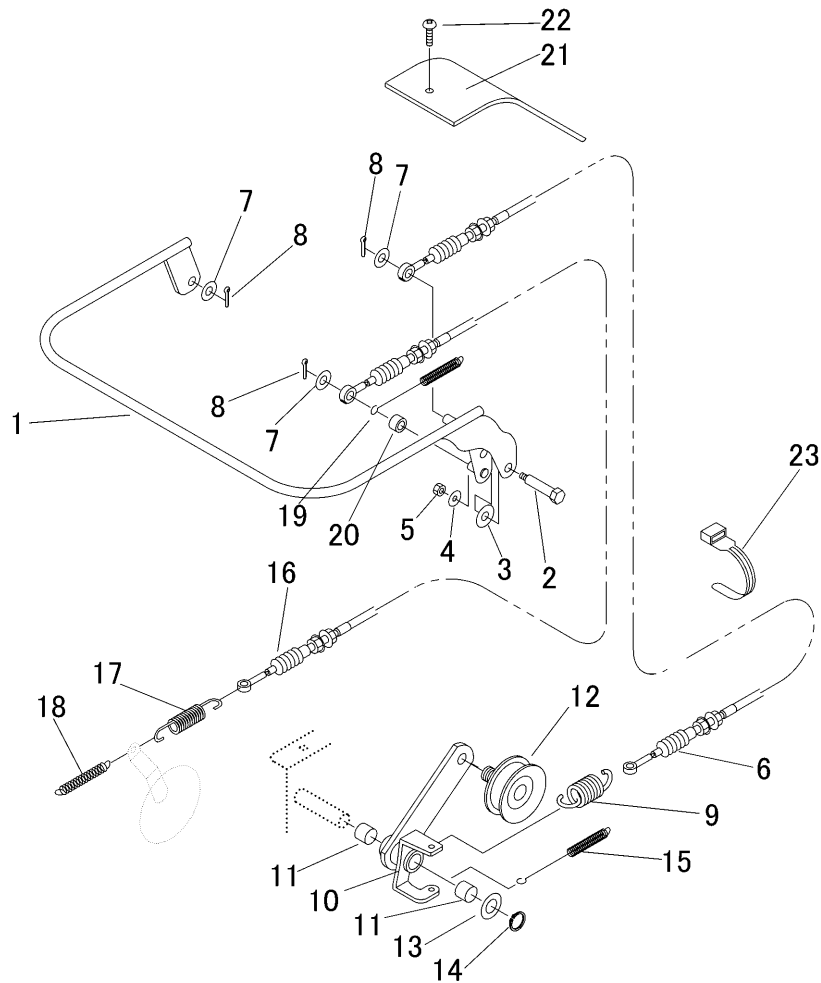

見出 NO.	部品番号 PART NO.	部品名称	PART NAME	個数 Q'ty	型 寸 DESCRIPTION	適用号機 FROM ~ UP TO SERIAL NO.	備 考 REMARKS
1	3561 3151 000	レバ-	LEVER	1			
2	3513 3157 000	ダンツキボルト	BOLT	1			
3	0350 0151 026	PW	WASHER	1	10 × 26 × 2.3		
4	0350 0140 618	PW	WASHER	1	6 × 18 × 1.6		
5	A350 0106 002	ナット	NUT	1	M6		
6	3558 3155 000	ワイヤ-	WIRE	1			クラッチ
7	0350 0141 022	PW	WASHER	3	10 × 22 × 1.6		
8	0520 0125 020	ワリピン	PIN SPLIT	3	2.5 × 20		
9	3509 3216 000	スプリング	SPRING	1			
10	3562 3111 000	テンションアーム	ARM	1			
11	0796 0161 815	DUブッシュ	BUSH	2	16 × 18 × 15		
12	3513 3121 000	テンションプーリAssy	PULLEY	1			
13	0350 0161 630	PW	WASHER	1	16 × 30 × 3.0		
14	0740 0001 600	リング	RING	1	S16		
15	3561 3119 000	スプリング	SPRING	1			
16	3561 3165 000	ワイヤ-	WIRE	1			ブレーキ
17	3513 3127 000	スプリング	SPRING	1			
18	5201 3608 000	スプリング	SPRING	1			
19	3513 3111 000	スプリング	SPRING	1			
20	3513 3109 000	カラー	COLLAR	1			
21	3526 1671 000	カバー	COVER	1			
22	A252 0160 016	トラスコネジ	SCREW	2	M6 × 16		
23	3513 3131 000	プラスチックバンド	BAND	1			

3544 320A チェンジ クミタテ (国内仕様)
 GEAR SHIFT EQUIPMENT (DOMESTIC SPECS)

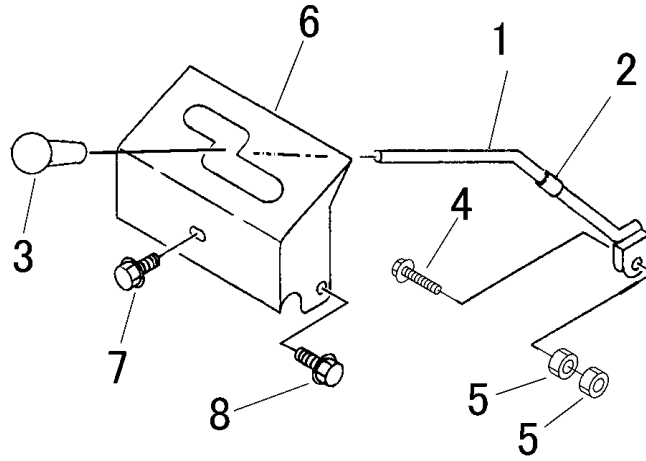

見出 NO.	部品番号 PART NO.	部品名称	PART NAME	個数 Q'ty	型 寸 DESCRIPTION	適用号機 FROM ~ UP TO SERIAL NO.	備 考 REMARKS
1	3544 3201 001	チェンジレバー	LEVER	1			
2	3544 3203 000	ビニールパイプ	PIPE	1			
3	0693 0012 460	グリップ	GRIP	1	12用		
4	K804 0106 030	Fボルト	BOLT	1	M6 × 30(8T)		
5	A300 0106 001	ナット	NUT	2	M6		
6	3544 3206 000	チェンジガイドパン	PLATE	1			
7	K700 0106 014	Fボルト	BOLT	1	M6 × 14		
8	K110 0108 016	Fボルト	BOLT	2	M8 × 16		

3560 320B チェンジ クミタテ (CE仕様)
 GEAR SHIFT EQUIPMENT (CE SPECS)

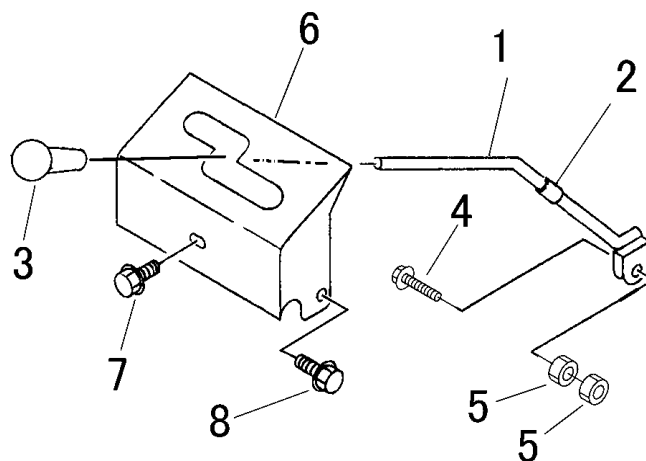

見出 NO.	部品番号 PART NO.	部品名称	PART NAME	個数 Q'ty	型 寸 DESCRIPTION	適用号機 FROM ~ UP TO SERIAL NO.	備 考 REMARKS
1	3558 3201 000	チェンジレバー	LEVER	1			
2	3544 3203 000	ビニールパイプ	PIPE	1			
3	0693 0012 460	グリップ	GRIP	1	12用		
4	K804 0106 030	Fボルト	BOLT	1	M6 × 30(8T)		
5	A300 0106 001	ナット	NUT	2	M6		
6	3544 3206 000	チェンジガイドパン	PLATE	1			
7	K700 0106 014	Fボルト	BOLT	1	M6 × 14		
8	K110 0108 016	Fボルト	BOLT	2	M8 × 16		

3544 9903 ワゴンセット (箱型三方開)
WAGON set (FLAT BED OPENING 3 WAYS)

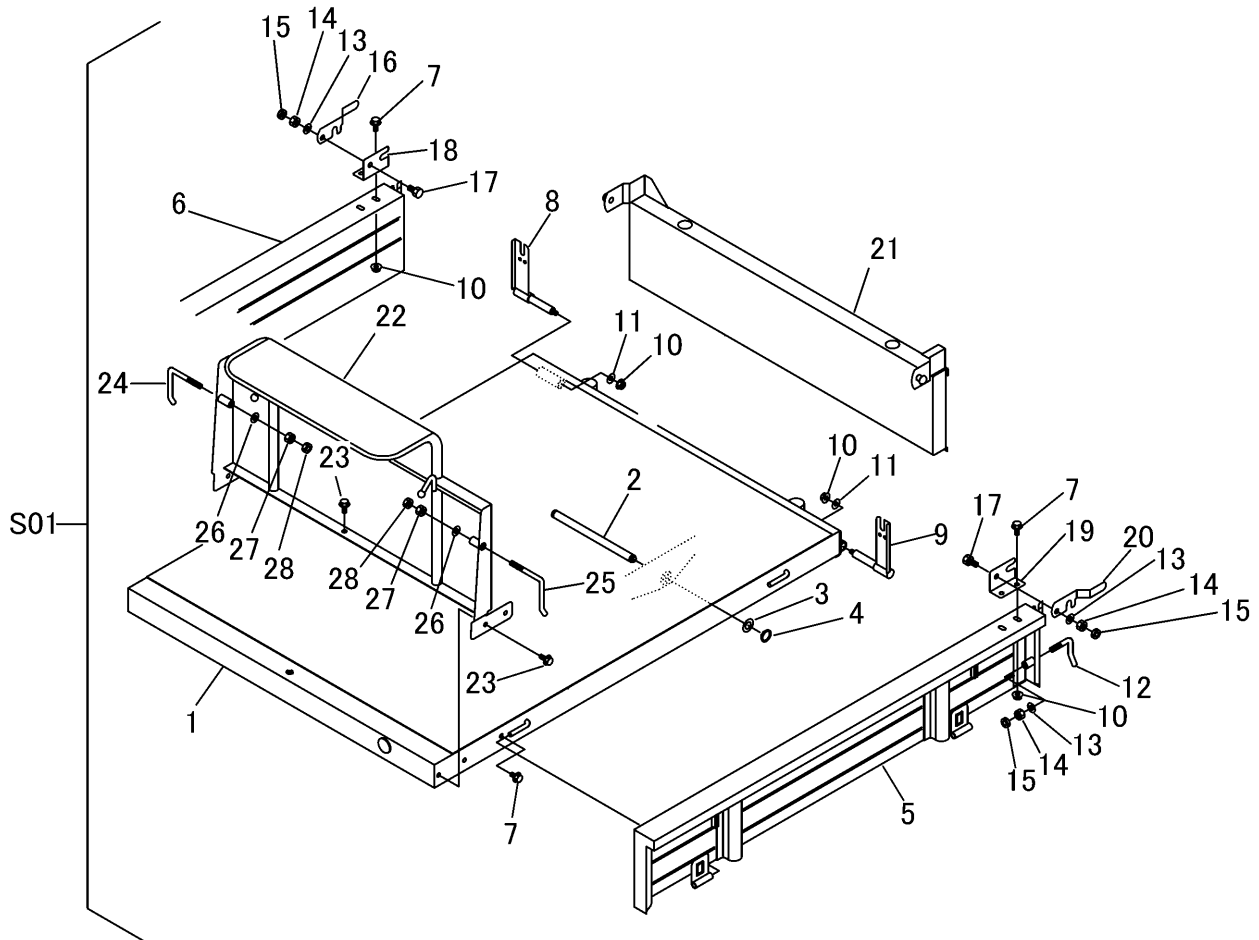

見出 NO.	部品番号 PART NO.	部品名称	PART NAME	個数 Q'ty	型 寸 DESCRIPTION	適用号機 FROM ~ UP TO SERIAL NO.	備 考 REMARKS
S01	3544 9903 000	ワゴンセット	WAGON set	1			
1	3544 4551 000	ニダイフレーム	FRAME	1			
2	3544 4595 000	シャフト	SHAFT	1			
3	0350 0161 630	PW	WASHER	2	16×30×3.0		
4	0740 0001 600	リング	RING	2	S16		
5	3544 4601 000	サイドゲートR	SIDE GATE	1			
6	3544 4615 000	サイドゲートL	SIDE GATE	1			
7	K110 0108 016	Fボルト	BOLT	6	M8×16(4T)		
8	3606 4709 000	ハックホキョウR	BRACKET	1			
9	3606 4711 000	ハックホキョウL	BRACKET	1			
10	F301 0108 000	Fナット	NUT	6	M8		
11	0350 0140 822	PW	WASHER	2	8×22×1.6		
12	3407 4226 000	ホキョウトメガネ	BOLT	2	10		
13	0350 0141 022	PW	WASHER	4	10×22×1.6		
14	A301 0110 001	ナット	NUT	4	M10(1種)		
15	A301 0110 003	ナット	NUT	4	M10(3種)		
16	3718 4231 000	ロック	LOCK	1			
17	A110 0110 030	ボルト	BOLT	2	M10×30		
18	3408 4231 000	カケガネトリツケR	BRACKET	1			
19	3408 4232 000	カケガネトリツケL	BRACKET	1			
20	3718 4232 000	ロック	LOCK	1			
21	3544 4701 000	ゲート	GATE	1			
22	3544 4851 000	パネル	PANEL	1			
23	K110 0108 016	Fボルト	BOLT	5	M8×16(4T)		
24	3407 4107 000	ドアカケガネR	BOLT	1			
25	3407 4108 000	ドアカケガネL	BOLT	1			
26	0350 0141 022	PW	WASHER	2	10×22×1.6		
27	A301 0110 001	ナット	NUT	2	M10(1種)		
28	A301 0110 003	ナット	NUT	2	M10(3種)		

3544 490B ドアロック クミタテ (箱型三方開)
LOWER LOCK EQUIPMENT (FLAT BED OPENING 3 WAYS)

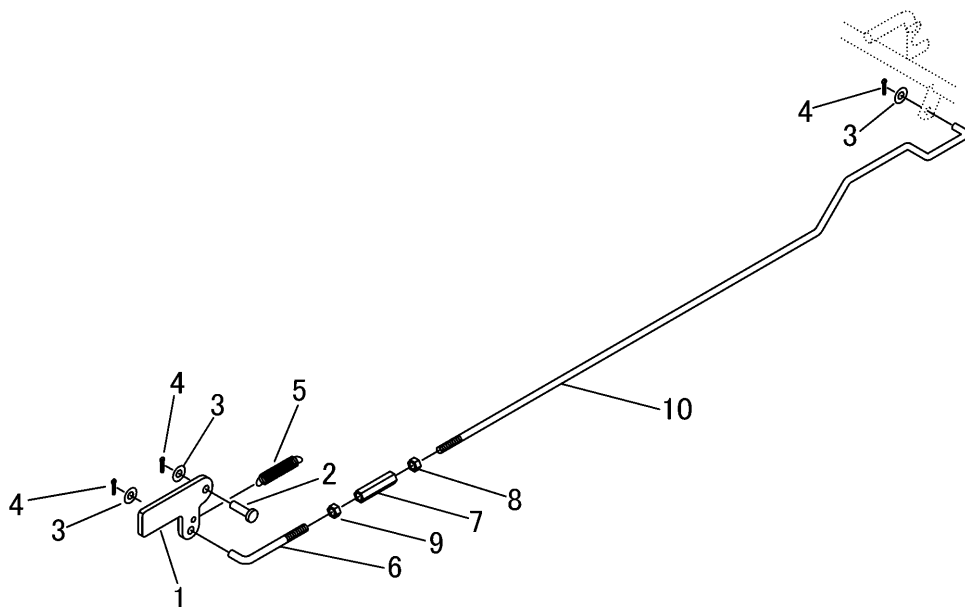

見出 NO.	部品番号 PART NO.	部品名称	PART NAME	個数 Q'ty	型 寸 DESCRIPTION	適用号機 FROM ~ UP TO SERIAL NO.	備 考 REMARKS
1	3408 5201 000	ドアロックカナグ	LOCK	1			
2	0562 0108 025	ヒラアタマピン	PIN,CLEVIS	1	8 × 25		
3	0350 0140 818	PW	WASHER,PLAIN	3	8 × 18 × 1.6		
4	0520 0125 016	ワリピン	PIN,SPLIT	3	2.5 × 16		
5	3617 3227 000	スプリング	SPRING	1	#30		
6	5302 3308 000	ロッド	ROD	1	L=89 M8L		
7	3208 3410 000	ターンバックル	BUCKLE	1	M8 × 50		
8	A301 0108 003	ナット	NUT	1	M8 3種		
9	A301 2108 003	ナット	NUT	1	M8L3種		
10	3544 4914 000	ロッド	ROD	1			

3544 497A バケツ クミタテ BUCKET EQUIPMENT

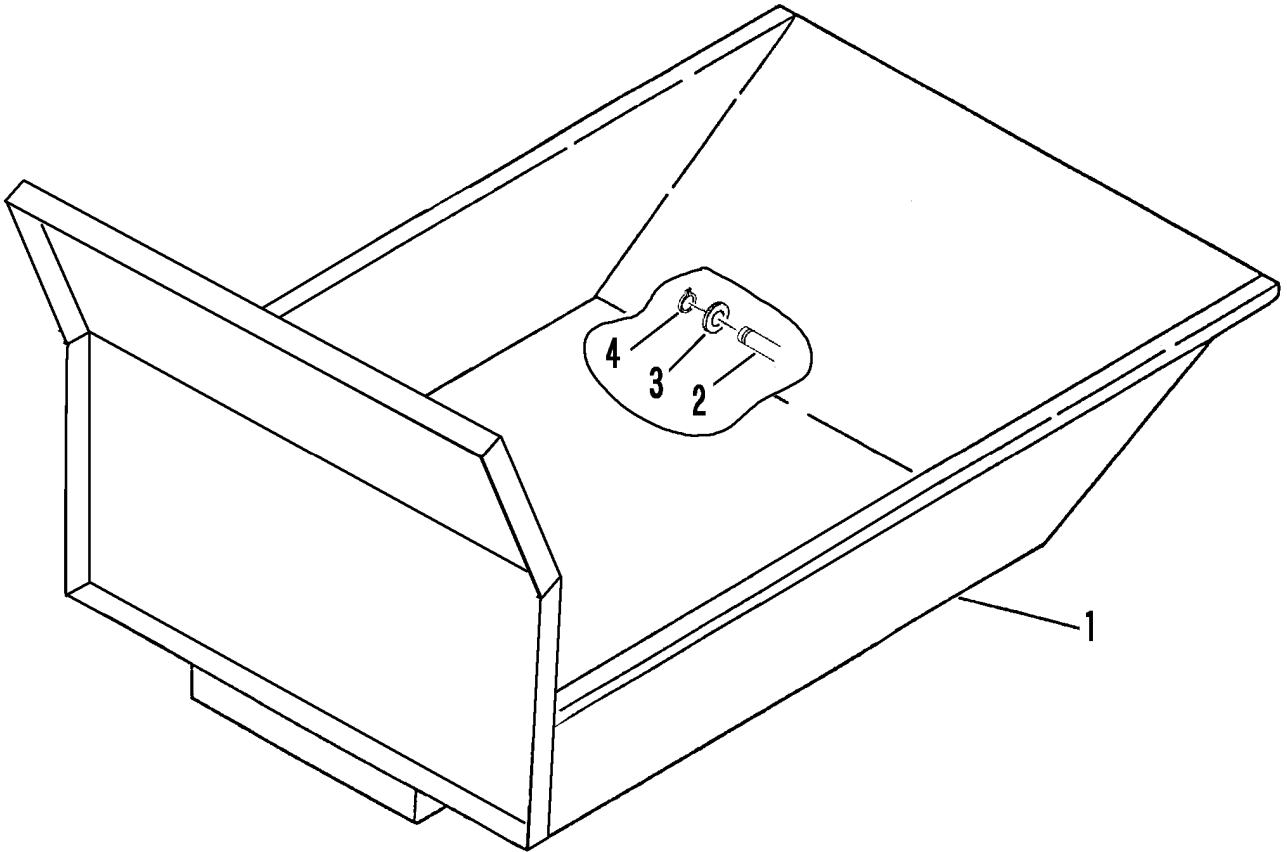

見出 NO.	部品番号 PART NO.	部品名称	PART NAME	個数 Q'ty	型 寸 DESCRIPTION	適用号機 FROM ~ UP TO SERIAL NO.	備 考 REMARKS
1	3544 4971 000	バケツ	BUCKET	1			
2	3544 4595 000	シャフト	SHAFT	1			
3	0350 0171 640	PW	WASHER,PLAIN	2	16 × 40 × 4.5		
4	0740 0001 600	リング	RING,SNAP	2	S16		

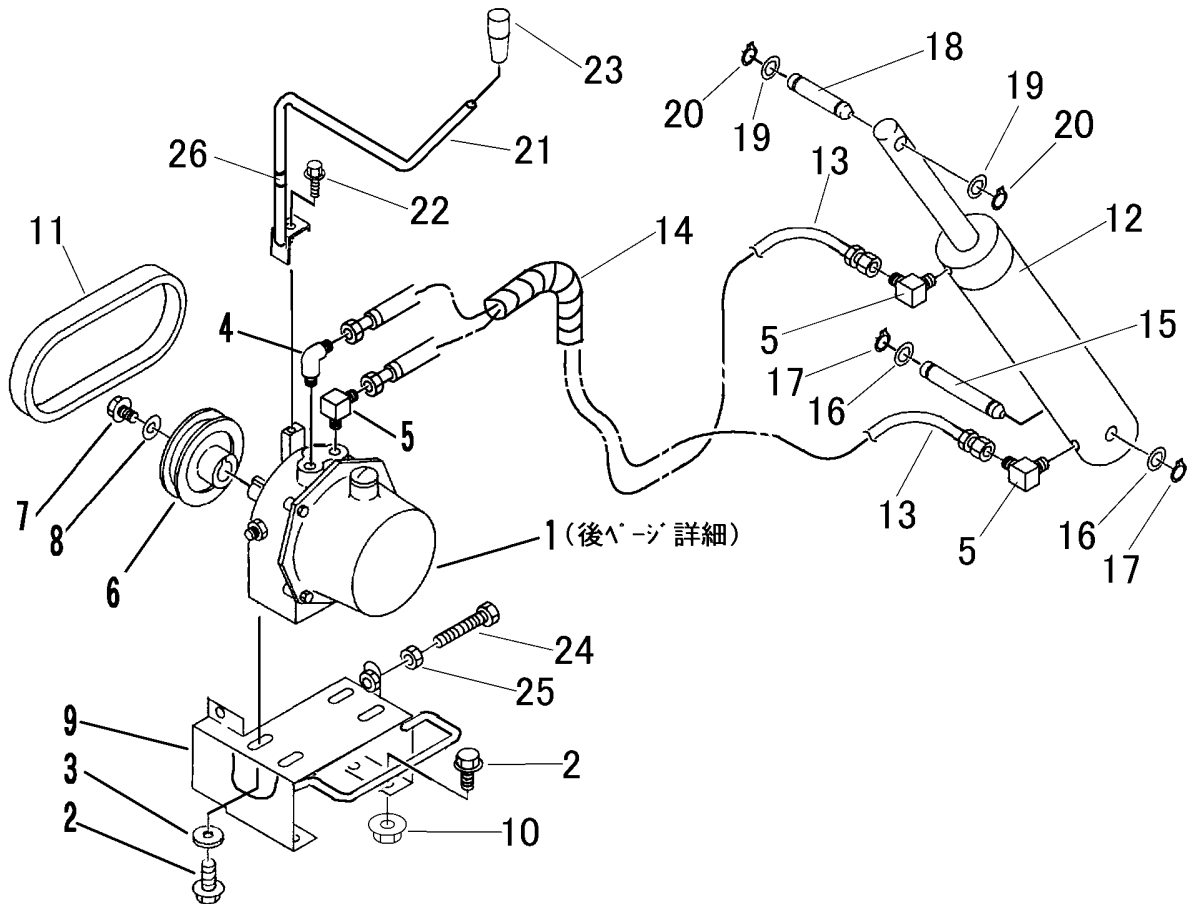

見出 NO.	部品番号 PART NO.	部品名称	PART NAME	個数 Q'ty	型 寸 DESCRIPTION	適用号機 FROM ~ UP TO SERIAL NO.	備 考 REMARKS
1	3542 6002 000	パッケ-ジ Assy	HYD.PUMP ASSY	1	PPH1.7AC0.5R-64J		22~23ページ詳細
2	K110 0108 016	Fホルト	BOLT	8	M8 x 16		
3	0350 0140 818	PW	WASHER,PLAIN	4	8 x 18 x 1.6		
4	3411 5107 000	アダプタ	ADAPTER	1	9034 04 A=50		
5	3611 7302 000	エルボ	ELBOW	3	1034 04		
6	3415 5002 000	プ-リ	PULLEY	1			
7	K710 0610 016	Fホルト	BOLT	1	M10 x 16(7T)		
8	0350 0161 030	PW	WASHER,PLAIN	1	10 x 30 x 3.2		
9	3544 5511 000	パッケ-ジタイ	BASE	1			
10	F301 0108 000	Fナット	NUT	4	M8		
11	0852 0000 019	Vベルト	V-BELT	1	B19 W200		
12	3526 6508 000	シリンダ-	CYLINDER	1			
13	3517 6021 000	ユアツホ-ス	HOSE	2	S003		
14	5108 4825 000	ブラマ-	CLAMP	1			
15	3544 5531 000	シャフト	SHAFT	1	L=90		
16	0350 0162 034	PW	WASHER,PLAIN	2	20 x 34 x 3.2		
17	0740 0102 000	リング	RING,SNAP	2	S20		
18	3544 5535 000	シャフト	SHAFT	1	L=60		
19	0350 0161 630	PW	WASHER,PLAIN	2	16 x 30 x 3.2		
20	0740 0001 600	リング	RING,SNAP	2	S16		
21	3544 5541 000	ダンプレバ-	LEVER	1			
22	K710 0110 016	Fホルト	BOLT	1	M10 x 16(7T)		
23	0691 0010 250	グリップ	GRIP	1	黒		
24	A110 0108 040	ホルト	BOLT	1	M8 x 40		
25	A301 0108 001	ナット	NUT	1	M8		
26	3544 5545 000	ビニ-ルパイプ	PIPE	1			

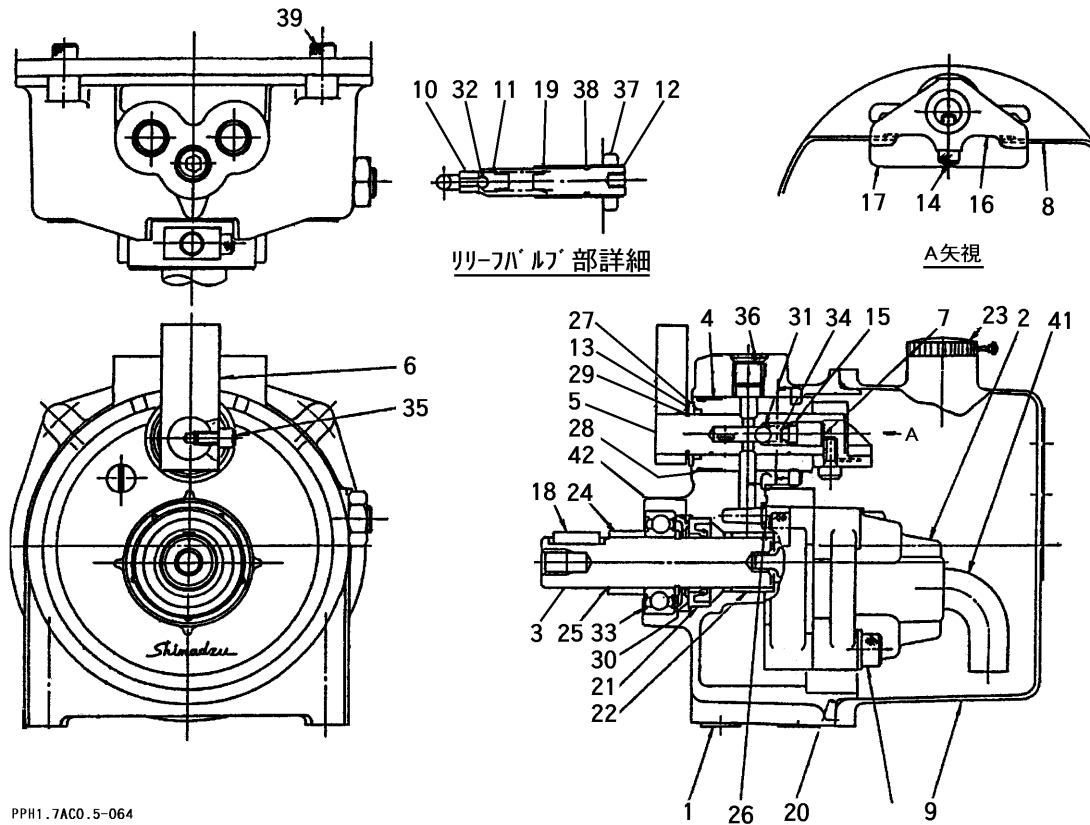

PPH1-7ACO.5-064

見出 NO.	部品番号 PART NO.	部品名称	PART NAME	個数 Q'ty	型 寸 DESCRIPTION	適用号機 FROM ~ UP TO SERIAL NO.	備 考 REMARKS
1		アダプタプレート	Adapter Plate	1	402-11579-00		N/A
2	Z9S402-11546-11	ポンプASSY	Pump Assy	1	402-11546-11		
3		シャフト	Shaft	1	402-10891-07		N/A
4		スリーブ	Sleeve	1	402-10892-01		N/A
5		スプール	Spool 1	1	402-10893-06		N/A
6	Z9S402-10894-11	レバー	Lever	1	402-10894-11		
7		スプリングリテーナ	Spring Retainer	1	402-10895-03		N/A
8	Z9S402-10896-06	バネ(レバー)	Spring (Lever)	1	402-10896-06		
9	Z9S402-11588-00	タンク	Tank	1	402-11588-00		
10		シートバルブ	Valve Seat	1	402-10079-07		N/A
11	Z9S402-10080-07	ポペット	Poppet	1	402-10080-07		
12	Z9S402-10697-07	アジャスチングスクリュー	Adjusting Screw	1	402-10697-07		
13	Z9S402-11003-00	リテーナ	Retainer	1	402-11003-00		
14		アナツキボルトM5×12	M5x12 Bolt	1	022-25073-00		N/A
15	Z9S036-10204-00	リング P6	O-ring	1	036-10204-00		
16		カム	Cam	1	402-11355-00		N/A
17		バッフルカバー	Baffle Cover	1	402-11043-01		N/A
18	0570 0005 018	ヘイコウキ 5×5×18	Key	1	402-00239-78		
19	Z9S402-00402-43	スプリング(リリーフ)	Spring (Relief)	1	402-00402-43		
20	Z9S036-15502-48	リング(タンク)	O-ring	1	036-15502-48		
21		オイルシール	Oil Seal	1	036-50073-00		N/A
22		ドライバリング	Bushing	1	031-40133-00		N/A
23	Z9S400-50509-00	ブリーザーキャップ	Breather Cap	1	400-50509-00		
24		スペーサ	Spacer	1	402-11396-00		N/A
25		リング	Ring	1	402-11397-00		N/A

Items marked N/A are not available individually.

注記) パッケージ構成部品は、供給可能(供給不可部品を除く)ですが、組立に際して熟練した技術が必要です。パッケージASSY供給が望ましい。
Items not marked N/A can be supplied individually. However, hydraulic components are precision machines that require knowledge and equipments to properly service. We recommend the power package be supplied as assembly.

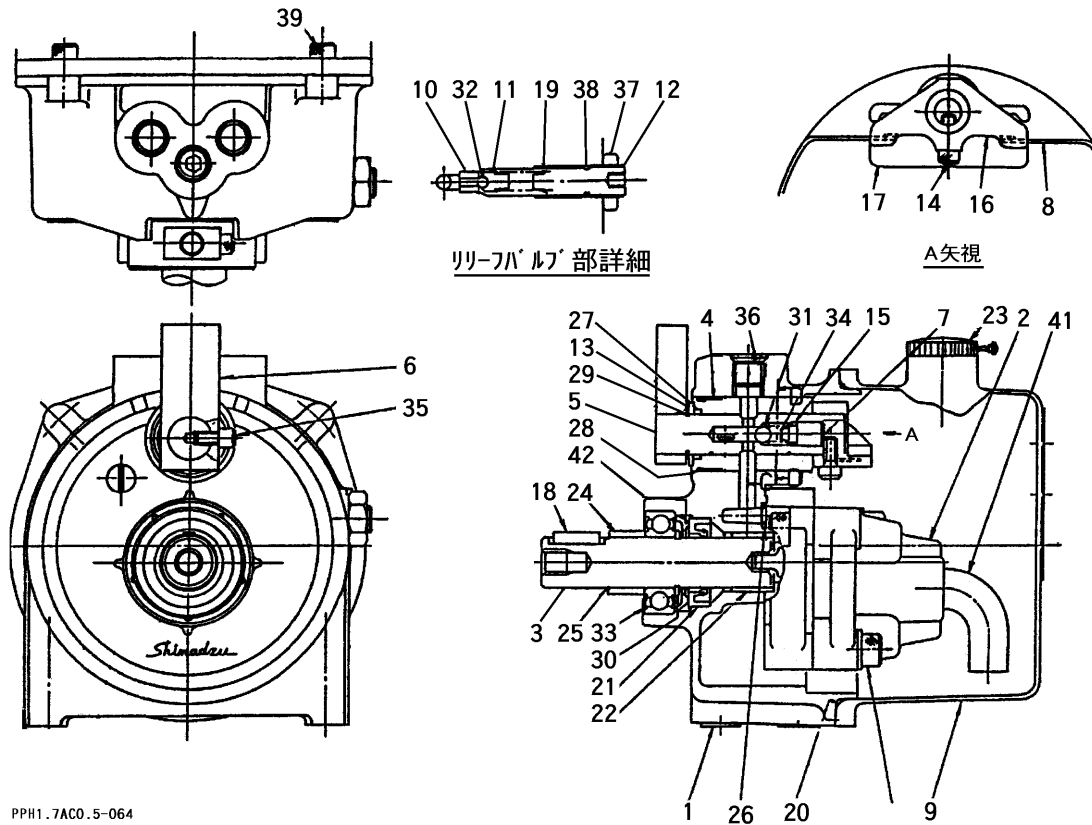

PPH1.7ACO.5-064

見出 NO.	部品番号 PART NO.	部品名称 PART NAME	個数 Q'ty	型 寸 DESCRIPTION	適用号機 FROM ~ UP TO SERIAL NO.	備 考 REMARKS
26	0830 0100 070	リング P7	1	036-10405-00		
27	0830 0100 160	リング P16	1	036-10217-00		
28		リング S24	1	400-50500-46		N/A
29		O-ring 16	1	026-60014-00		N/A
30		O-ring 20	1	026-60018-00		N/A
31		スチールボール 9/32	1	031-65109-00		N/A
32		スチールボール 7/32	1	031-65107-00		N/A
33		ベアリング 6004ZZ	1	030-03004-00		N/A
34	Z9S402-00400-43	スプリング	1	402-00400-43		N/A
35	A544 0705 010	アナツキボルトM5×10	1	022-25072-41		
36	Z9S035-50702-00	アナツキプラグ	1	035-50702-00		
37	Z9S402-11523-00	ナット	1	402-11523-00		
38	0830 0100 090	リング P9	1	036-10407-00		
39	A544 0706 016	アナツキボルトM6×16	4	022-20047-41		
41	Z9S402-11595-01	サクッションパイプ	1	402-11595-01		
42		リテーナ	1	402-11722-00		N/A

Items made N/A are not available individually.

注記) パッケージ構成部品は、供給可能(供給不可部品を除く)ですが、組立に際して熟練した技術が必要です。パッケージASSY供給が望ましい。
Items not marked N/A can be supplied individually. However, hydraulic components are precision machines that require knowledge and equipments to properly service. We recommend the power package be supplied as assembly.

3562 600A マーク クミタテ (箱形三方開・ミツビシ・国内)
 MARK EQUIPMENT (FLAT BED OPENING 3 WAYS・MITSUBISHI・DOMESTIC)

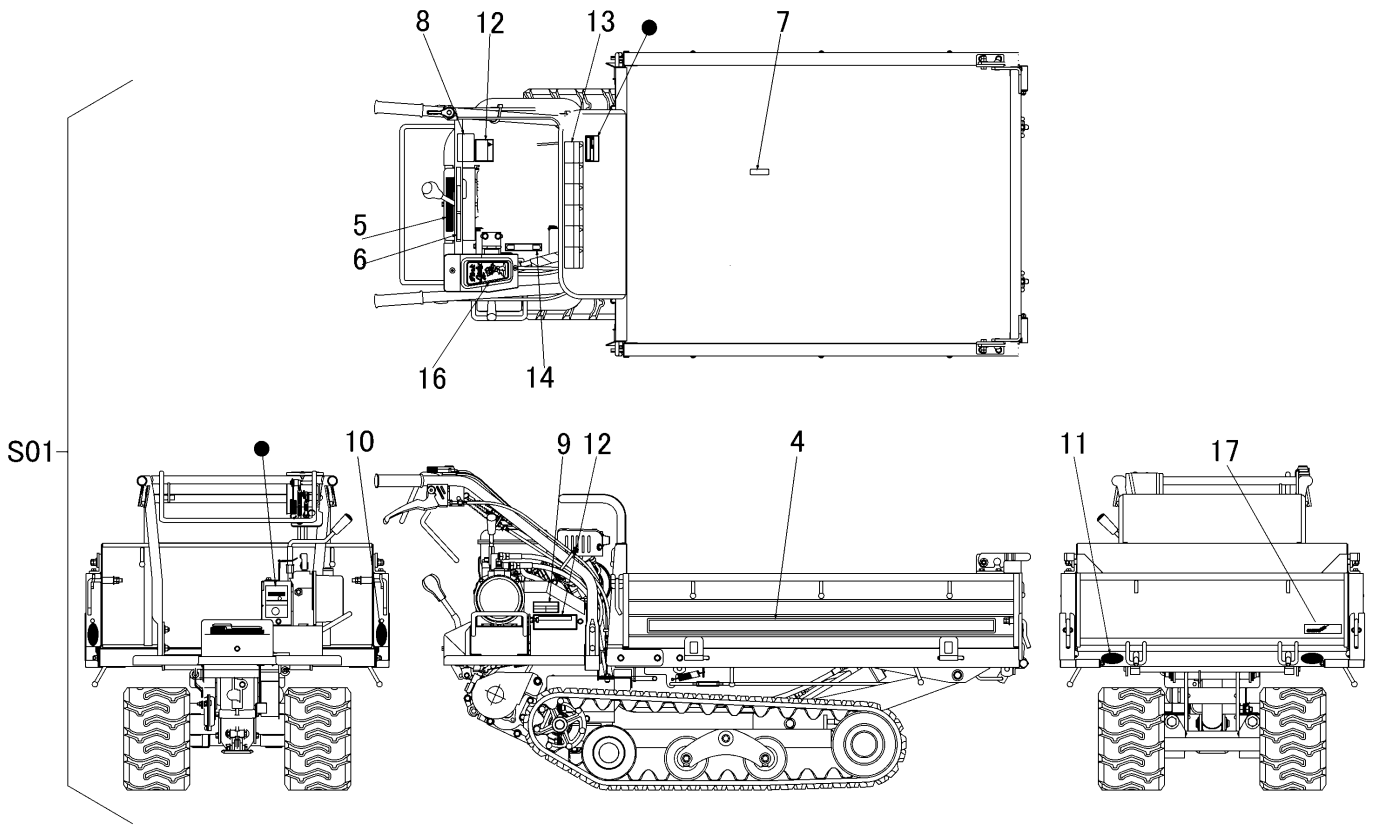

見出 NO.	部品番号 PART NO.	部品名称	PART NAME	個数 Q'ty	型 寸 DESCRIPTION	適用号機 FROM ~ UP TO SERIAL NO.	備 考 REMARKS
S01	3562 600A 000	マークセット	MARK set	1			
4	3561 6004 001	マーク	MARK	2			
5	3544 6007 000	ソウコウハンソクイ子	MARK	1			
6	3513 5007 000	ソウコウクラッチ	MARK	1			
7	3611 5021 000	ラックホウシホウ	MARK	1			
8	3515 5012 000	オイルテンケン	MARK	1			
9	3562 6011 000	ヘルトサイズ	MARK	1			
10	3531 5017 000	ハンシャキョウ	MARK	2	レッド		
11	3531 5018 000	ハンシャキョウ	MARK	2	イエロー		
12	3544 6021 000	ケイコク	MARK	1			
13	3544 6022 000	マーク	MARK	1			
14	3634 6009 000	パッケージショウゲ	MARK	1			
15	3611 5019 000	ダンプソウサチュウイ	MARK	1			
16	3561 6005 001	マーク	MARK	1			
17	5205 6018 000	CANYCOM	MARK	1			

3562 650A マーク クミタテ (箱形三方開・ミツビシ・CE)
 MARK EQUIPMENT (FLAT BED OPENING 3 WAYS・MITSUBISHI・CE)

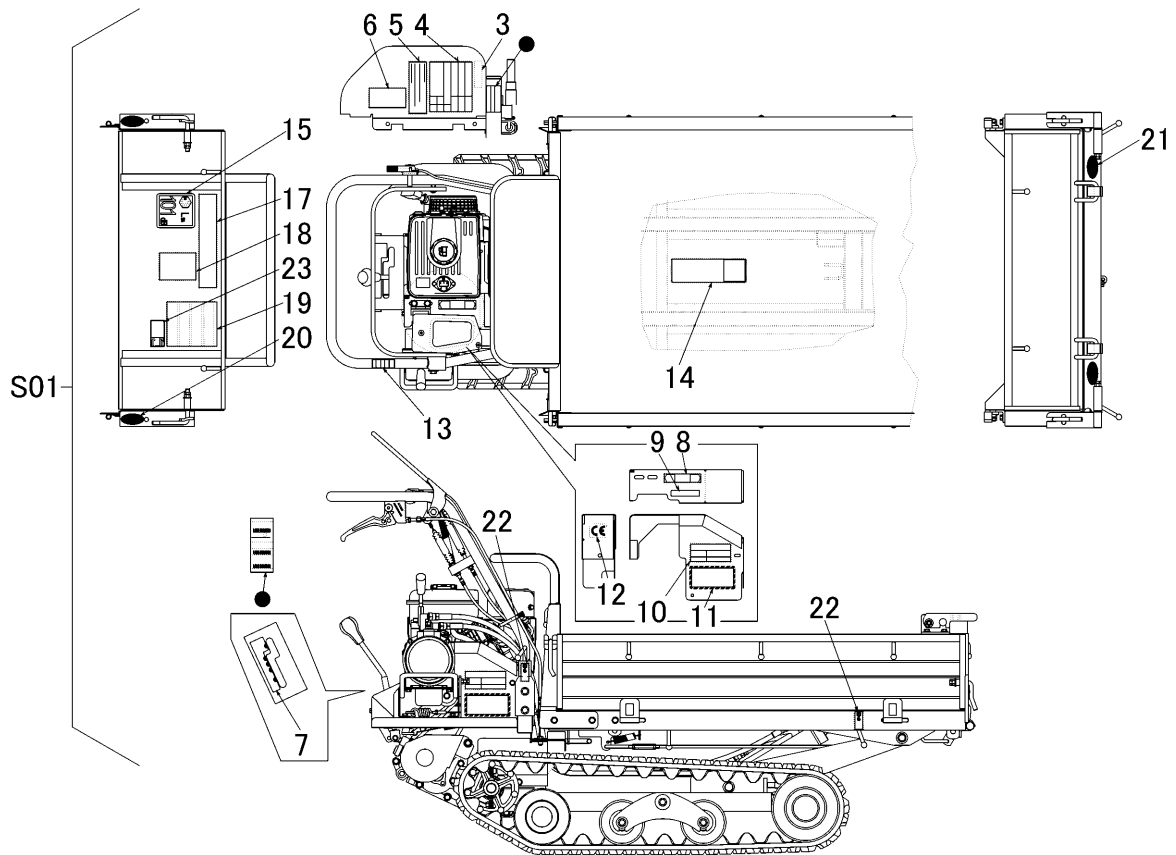

見出	部品番号	部品名称	個数	型 寸	互換性	適用号機	備考
NO.	PART NO.	PART NAME	Q'ty	DESCRIPTION	R/P	FROM ~ UP TO SERIAL NO.	REMARKS
S01	3562 650A 000	マークセット	1	MARK set			
3	3654 6025 000	ジュウシヨ	1	MARK			
4	3560 6504 000	マーク	1	MARK			
5	3544 6524 000	ダンブソウサチュウイ	1	MARK			
6	3544 6507 000	ハンソクチュウイ	1	MARK			
7	3544 6007 000	ソウコウハンソクイチ	1	MARK			
8	3544 6523 000	パッケージシヨウケ	1	MARK			
9	3544 6515 000	ミッションオイル	1	MARK			
10	3562 6511 000	ヘルトサイズ	1	MARK			
11	3544 6521 000	アンゼンカバハツネニ	1	MARK			
12	3654 6023 000	CEマーク	1	MARK			
13	3544 6508 000	マーク	1	MARK			
14	3544 6527 000	マーク	1	MARK			
15	3550 6519 000	マーク	1	MARK			
17	3558 6503 000	マーク	1	MARK			
18	3544 6514 000	オイルテンケン	1	MARK			
19	3544 6522 000	パッケージチュウユ	1	MARK			
20	3531 5017 000	ハンシャキョウ	2	レッド			
21	3531 5018 000	ハンシャキョウ	2	イエロ-			
22	3533 5129 000	ツリイチ	4	MARK			
23	3526 5534 000	マーク	1	MARK		~ NO.7240720	
23	3526 5534 001	マーク	1	MARK	B	NO.7240721 ~	

3562 650B マーク クミタテ (バケット・ミツビシ・CE)

MARK EQUIPMENT (BUCKET・MITSUBISHI・CE)

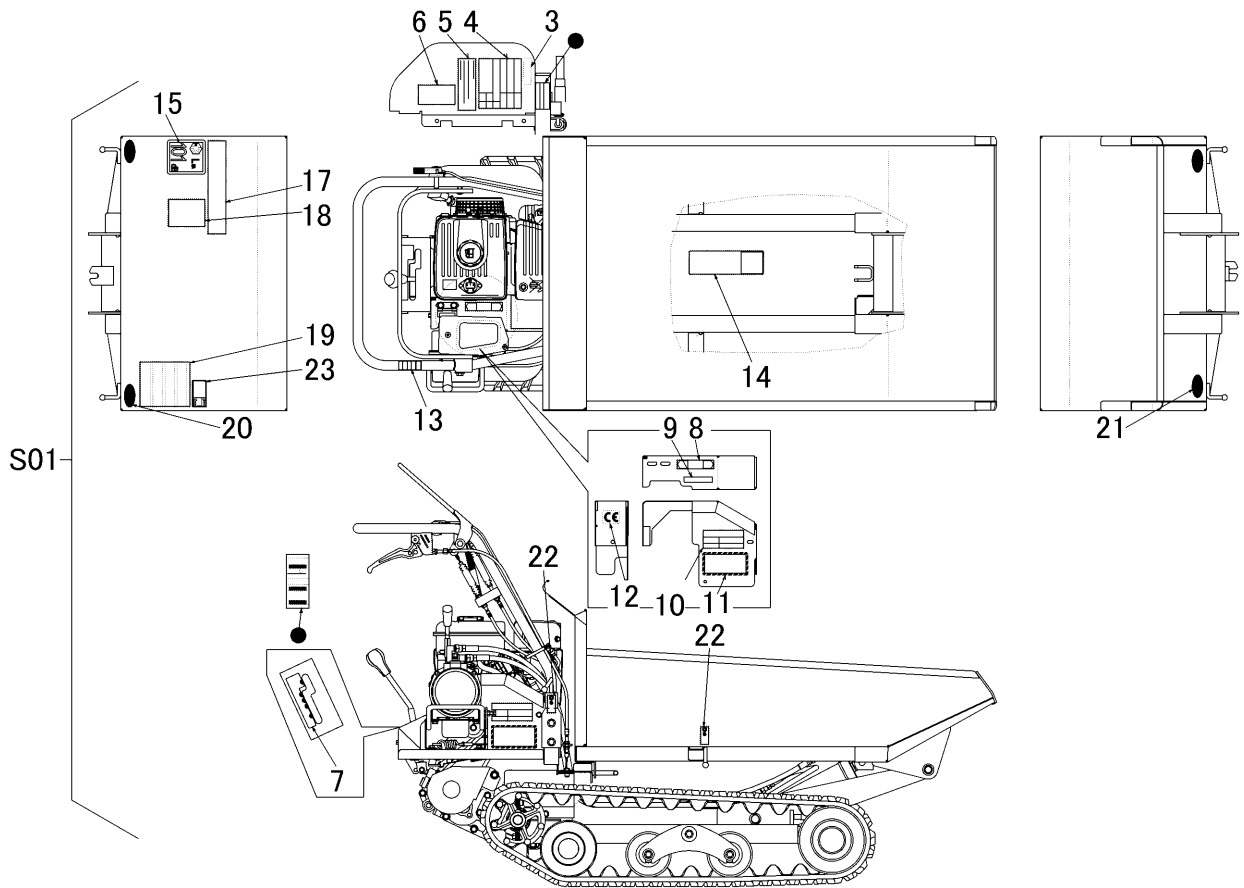

見出	部品番号	部品名称		個数	型 寸	互換性	適用号機	備考
NO.	PART NO.	PART NAME	Q'ty	DESCRIPTION	R/P	FROM ~ UP TO SERIAL NO.	REMARKS	
S01	3562 650B 000	マークセット	1	MARK set				
3	3654 6025 000	ジュウシヨ	1	MARK				
4	3560 6504 000	マーク	1	MARK				
5	3544 6524 000	ダンブソウサチュウイ	1	MARK				
6	3544 6507 000	ハンソクチュウイ	1	MARK				
7	3544 6007 000	ソウコウハンソクイ	1	MARK				
8	3544 6523 000	ハッケーシジョウケ	1	MARK				
9	3544 6515 000	ミッションオイル	1	MARK				
10	3562 6511 000	ヘルトサイズ	1	MARK				
11	3544 6521 000	アンゼンカバハツネニ	1	MARK				
12	3654 6023 000	CEマーク	1	MARK				
13	3544 6508 000	マーク	1	MARK				
14	3544 6527 000	マーク	1	MARK				
15	3550 6519 000	マーク	1	MARK				
17	3558 6503 000	マーク	1	MARK				
18	3544 6514 000	オイルタンク	1	MARK				
19	3544 6522 000	ハッケーシチュウユ	1	MARK				
20	3531 5017 000	ハンシャキョウ	2	MARK	レッド			
21	3531 5018 000	ハンシャキョウ	2	MARK	イエロ-			
22	3533 5129 000	ツリイ	4	MARK				
23	3526 5534 000	マーク	1	MARK		~ NO.7240720		
23	3526 5534 001	マーク	1	MARK		NO.7240721 ~		

3562 700A フゾクヒン クミタテ (国内仕様)
 ACCESORIES EQUIPMENT (DOMESTIC SPECS)

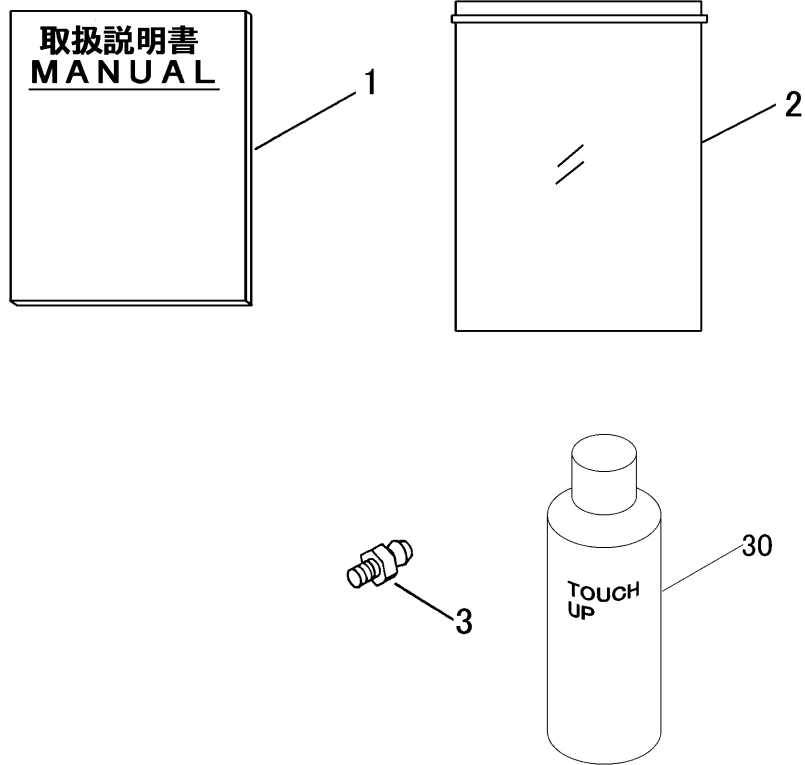

見出 NO.	部品番号 PART NO.	部品名称	PART NAME	個数 Q'ty	型 寸 DESCRIPTION	適用号機 FROM ~ UP TO SERIAL NO.	備 考 REMARKS
1	3562 7001 000	トリアツカイセツメイシヨ	MANUAL	1			
2	3544 7003 000	ハッヅ	BAG	1			
3	3544 7002 000	グリースニツプル	GREASE NIPPLE	1			
30	Z9999 6016 000	スプレ-	SPRAY	1	FA-GALレツト		
30	Z9999 6017 000	スプレ-	SPRAY	1	フ'ラツクグレ-		
30	Z9999 6018 000	スプレ-	SPRAY	1	ナチュ'ラルイエロ-		

3561 700B フゾクヒン クミタテ (CE仕様)
 ACCESORIES EQUIPMENT (CE SPECS)

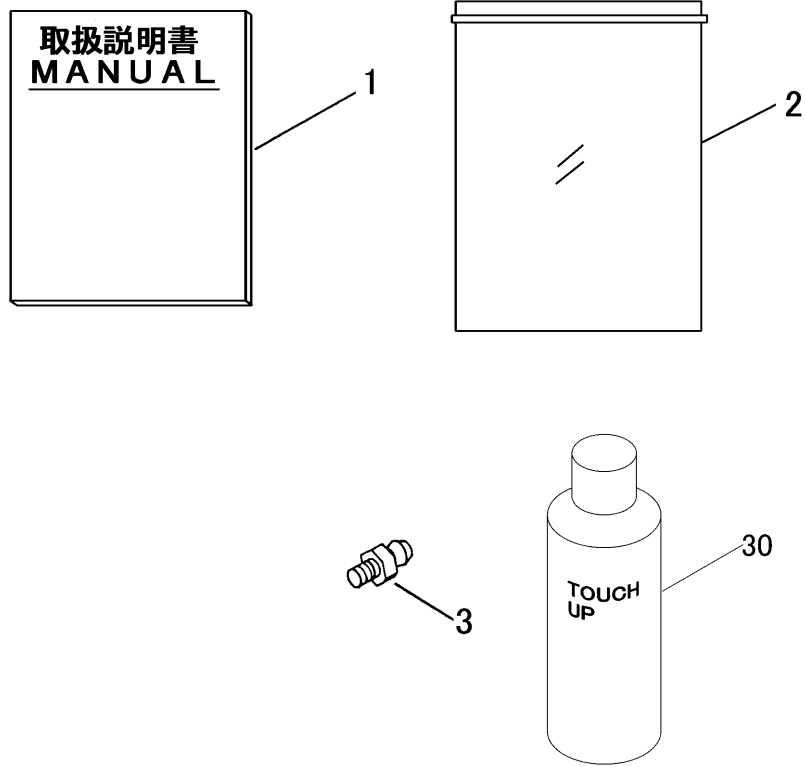

見出 NO.	部品番号 PART NO.	部品名称	PART NAME	個数 Q'ty	型 寸 DESCRIPTION	適用号機 FROM ~ UP TO SERIAL NO.	備 考 REMARKS
1	3561 7002 000	トリアツカイセツメイショ	MANUAL	1			
2	3544 7003 000	バツク	BAG	1			
3	3544 7002 000	グリースニツプル	GREASE NIPPLE	1			
30	Z9999 6016 000	スプレ	SPRAY	1	FA-GALレツト		
30	Z9999 6017 000	スプレ	SPRAY	1	フラスクグレ		
30	Z9999 6018 000	スプレ	SPRAY	1	ナチュラリエロ		
30	Z9999 6014 000	スプレ	SPRAY	1	キャニコムグリーン		RAPID