

# PARTS LIST

## BY1204

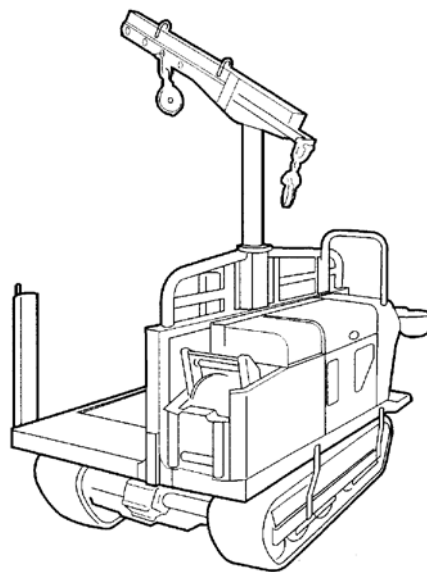

## 7

## 保守（お手入れ）

## 7.3 消耗品（交換部品）一覧表

## 7.3.1 本機

項 目	部 品 番 号	交 換 時 期	個 数	参 照 ペ ー ジ
エアクリーナ エレメント	36720206000	50時間毎（毎週）に点検し、不具合があれば交換。	1	☞ 50 ページ
フューエルフィルタ	37140051400	200時間毎（毎月）に点検し、不具合があれば交換。	1	☞ 51 ページ
Vベルト	08521300062 (走行) 08521300056 (ウインチBY1203) 08521300049 (ウインチBY1204) 08521300041 (油圧)	不具合があれば交換。	3種類 (走行2、 ウインチ1、 油圧1)	交換については販売店へ依頼してください。
ブレーキ (ウインチ ミッション)	73069901000 (BY1203) 73184305000 (BY1204)	不具合があれば交換。	1	交換については販売店へ依頼してください。
ブレーキディスク (走行ミッション)	73074106001 (ディスクコンブ) 73104012000 (スチールプレート)	不具合があれば交換。 (スチールプレートはその都度、 ディスクは2回に1回の割合)	各1セット (セットで 交換)	交換については販売店へ依頼してください。
クラッチディスク (走行ミッション)	73052011300 (フェーシングAssy)	不具合があれば交換。	各1セット (セットで 交換)	交換については販売店へ依頼してください。
バッテリー	3706051000 36720554000 (ダンプ仕様)	不具合があれば交換。	1	☞ 50 ページ
クローラ	36512005000	不具合があれば交換。	2	交換については販売店へ依頼してください。
オイルフィルタ カートリッジ	37140052800	初回：50時間目 2回目以降：200時間毎	1	☞ 46 ページ
前照灯バルブ	36720539100	不具合があれば交換。	1	
上記以外で点検上交換 が必要と思われる部品		販売店へお問い合わせください。	—	—

## 7.3.2 送信機

項 目	部 品 番 号	交 換 時 期	個 数	参 照 ペ ー ジ
バッテリー	36520333000	正しく充電して使用しても 使用時間が著しく短くなった場合 (充放電能力：約500回)	1 (予備バッテ リ1個付属)	☞ 60 ページ
ゴムキャップ	36520318500 (黒)	破損（穴あき）	1	交換については販売店へ依頼してください。
	36720412000 (赤)		1	

# 目次

## Table of Contents

3672	005A	エンジン Engine	1
3672	010A	エンジンコントロール Engine Control	2
3672	015A	ラジエーター RADIATOR	3
3672	020A	エアクリーナー AIR CLEANER	4
3672	025A	マフラー MUFFLER	5
3672	030A	001 タンク FUEL TANK	6-7
3672	040A	ムセンソウチ RADIO CONTROL	8
3672	0401	002 ソウシンキ TRANSMITTER	9
3672	0431	005 コントロールボックス CONTROL BOX	10
3672	052A	001 デンソウ ウインチ ELECTRIC WINCH	11-12
3672	055A	デンソウ バッテリー ELECTRIC BATTERY	13
3672	057A	001 デンソウ パネル ELECTRIC PANEL	14-15
3672	057B	001 デンソウ パネル (油圧仕様) ELECTRIC PANEL	16-17
3672	100A	フレーム Frame	18
3672	120A	カバー Cover	19
3672	130A	カバー Cover	20
3672	200A	ミッション Transmission	21
3651	210A	テンリン Roller	22
3667	220A	アッパーローラ UPPER Roller	23
3672	230A	ユウドウリン Idler	24
3672	240A	ドウリョクデンタツ Power Line	25
3672	300A	サイドクラッチ Side Clutch	26
3672	310A	クラッチ・ブレーキ Clutch & Brake	27
3672	320A	チェンジ Gear Shift	28-29
3643	330A	ザセキ Seat	30
3672	400A	ニダイ Wagon	31
3672	400B	ニダイ (油圧仕様) Wagon	32
3672	410A	ゲート GATE	33
3672	415A	ゲート (油圧仕様) GATE	34
3672	420A	002 ソクバン SIDE PANEL	35
3672	430A	001 ポール POLE	36
3672	435A	001 サイドポール SIDE POLE	37
3672	435B	サイドポール (油圧仕様) SIDE POLE	38
3672	440A	ウインチ WINCH	39

# 目次

## Table of Contents

3672	450A	ウインチドラム	WINCH DRUM	.....	40-41
3672	460A	ウインチソウサ	WINCH CONTOROL	.....	42-43
3672	480A	カラビキソウチ	WINCH CLUTCH	.....	44
3672	500A	002 マーク	Mark	.....	45
3672	500B	002 マーク (油圧仕様)	Mark	.....	46
3672	510A	001 フゾクヒン	Accessories	.....	47
3672	600A	010 ユアツ01 (油圧仕様)	Hydraulic System	.....	48
3672	600A	020 ユアツ02 (油圧仕様)	Hydraulic System	.....	49
3672	610A	ユアツハイカン (油圧仕様)	Hydraulic LINE	.....	50
3521	4801	パッケージ (油圧仕様)	PACKAGE	.....	51-52
3651	620A	サイドポールセット (オプション)	SIDE POLE (OPTION)	.....	53

3672 005A エンジン Engine

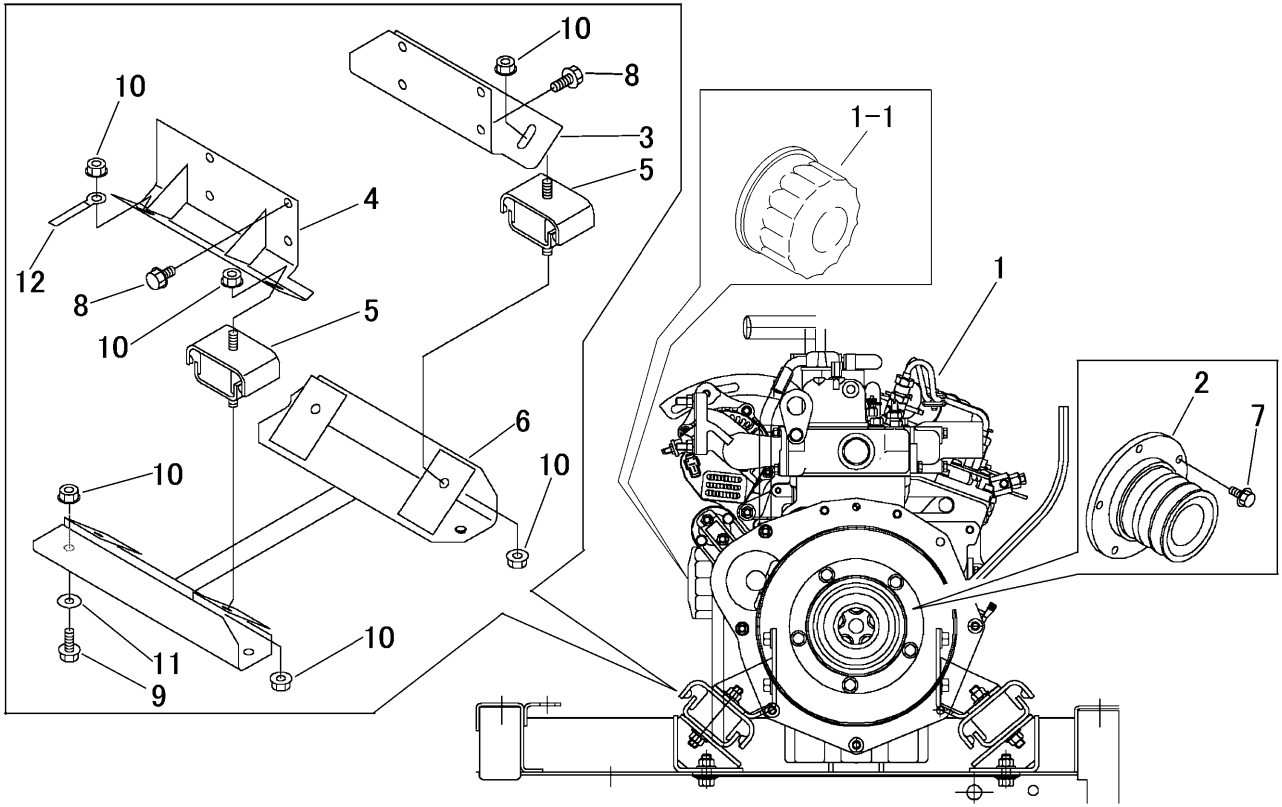

見出	部品番号	部品名称		個数	型 寸	互換性	適用号機	備 考
NO.	PART NO.	PART NAME		Q'ty	DESCRIPTION	R/P	FROM ~ UP TO SERIAL NO.	REMARKS
1	3672 0051 000	エンジン	ENGINE	1				1-1を含む
1-1	3714 0052 800	オイルフィルタカートリッジ	FILTER	1				
2	3672 0061 000	プーリ	PULLEY	1				
3	3672 0063 000	ブラケット	BRACKET	1				
4	3672 0066 000	ブラケット	BRACKET	1				
5	3669 0031 000	ラバー	RUBBER	4				
6	3672 0071 000	ベース	BASE	1				
7	K710 0108 020	Fボルト	BOLT	5				
8	K712 0110 020	Fボルト	BOLT	8				
9	K710 0110 025	Fボルト	BOLT	4				
10	F301 0110 000	Fナット	NUT	12				
11	0350 0151 026	PW	WASHER	4				
12	0050 2108 103	クランプ	CLAMP	1				

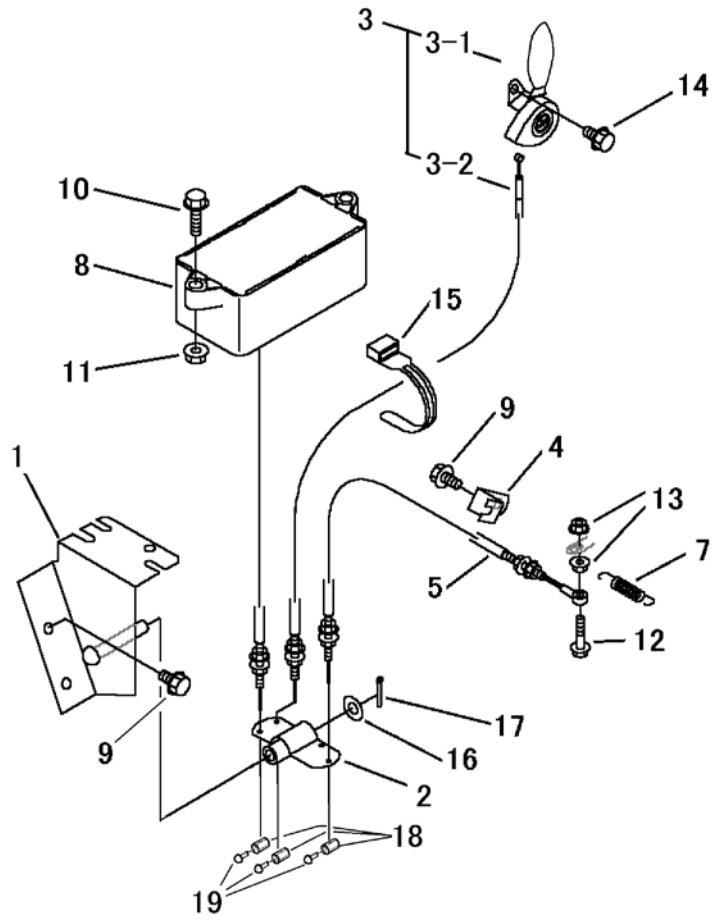

見出	部品番号	部品名称		個数	型 寸	互換性	適用号機	備 考
NO.	PART NO.	PART NAME		Q'ty	DESCRIPTION	R/P	FROM ~ UP TO SERIAL NO.	REMARKS
1	3672 0101 000	ブラケット	BRACKET	1				
2	3672 0105 000	リンク	LINK	1				
3	3651 0311 000	スロットルレバー-Assy	LEVER	1				
3-1	3611 0051 000	スロットルレバー	LEVER	1				
3-2	3643 0306 000	ワイヤー	WIRE	1				
4	3672 0111 000	プレート	PLATE	1				
5	3672 0112 000	ワイヤー	WIRE	1				
7	5201 3608 000	スプリング	SPRING	1				
8	3672 0115 000	ガバナアクチュエータ	ACTUATOR	1				
9	K710 0108 016	Fホルト	BOLT	3				
10	K814 0108 030	Fホルト	BOLT	2				
11	F301 0108 000	Fナット	NUT	2				
12	K804 0106 030	Fホルト	BOLT	1				
13	F300 0106 000	Fナット	NUT	2				
14	F204 0106 016	セムSA	BOLT	2				
15	3637 0254 000	プラスチックバンド	BAND	1				
16	0350 0141 022	PW	WASHER	1				
17	0520 0125 020	ワリピン	PIN	1				
18	3672 0117 000	ワイヤーエンド	PIN	3				
19	A242 0104 008	ナベコネジ	SCREW	3				

3672 015A ラジエーター RADIATOR

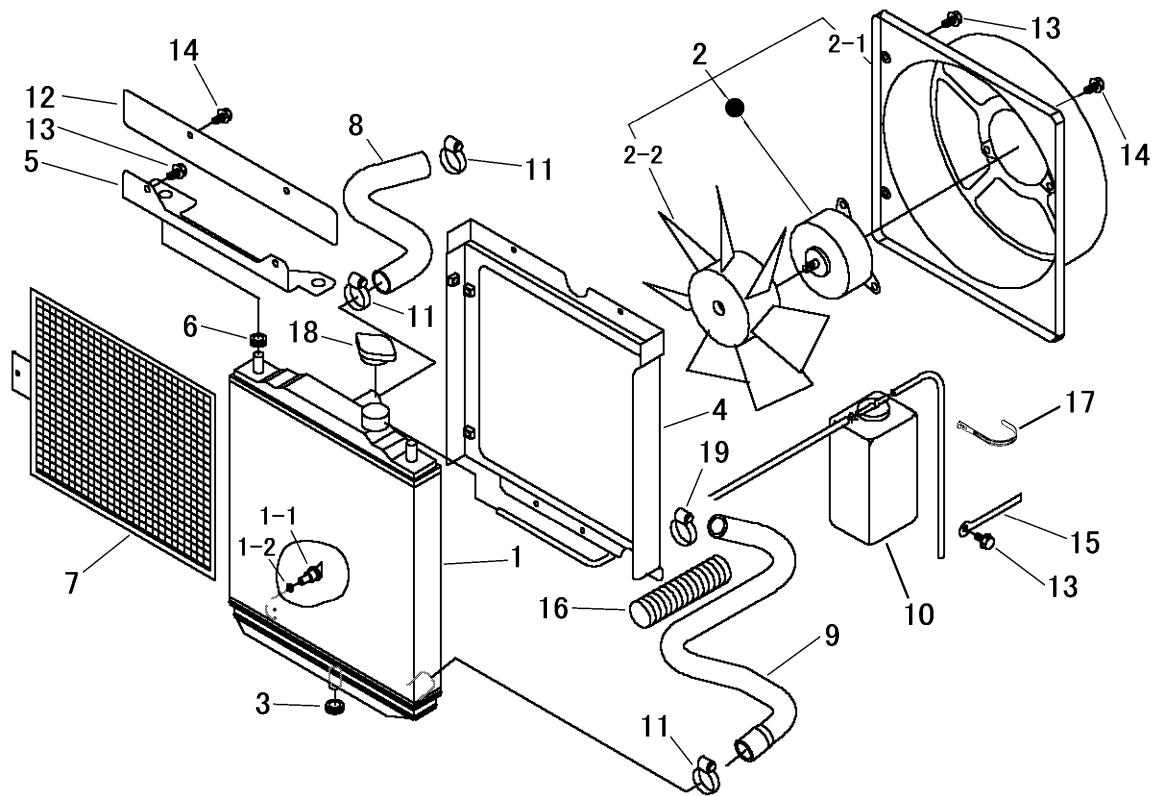

見出	部品番号	部品名称		個数	型 寸	互換性	適用号機	備 考
NO.	PART NO.	PART NAME		Q'ty	DESCRIPTION	R/P	FROM ~ UP TO SERIAL NO.	REMARKS
1	3672 0152 000	ラジエータ	RADIATOR	1				1-1,1-2を含む。
1-1	3673 0317 200	バルブ,ストップ	VALVE	1				
1-2	3673 0317 300	Oリング	O-RING	1				
2	3667 0302 000	デンドウファン	FAN	1				2-1,2-2を含む。
2-1	3667 0302 100	シュラウドアッセンブリ	SHROUD ASSY	1				
2-2	3667 0302 200	ファンアッセンブリ	FAN ASSY	1				
3	0040 1301 900	グロメット	GROMMET	1				
4	3672 0155 000	ブラケット	BRACKET	1				
5	3672 0158 000	プレート	PLATE	1				
6	0040 1301 700	グロメット	GROMMET	2				
7	3673 0361 000	フィルタ	FILTER	1				
8	3672 0161 000	パイプ	PIPE	1				
9	3672 0162 000	パイプ	PIPE	1				
10	3667 0351 000	リザーブタンク	RESERVE TANK	1				ホース含む
11	0050 1100 350	ホースバンド	BAND	3				
12	3672 0164 000	プレート	PLATE	1				
13	K710 0108 016	Fボルト	BOLT	7				
14	K700 0106 014	Fボルト	BOLT	6				
15	0050 2108 083	クランプ	CLAMP	1				
16	5108 4821 000	ブラマー	TUBE	1				
17	3513 3131 000	プラスチックバンド	BAND	1				
18	3667 0301 200	キャップ	CAP	1				
19	0050 1100 310	ホースバンド	BAND	1				

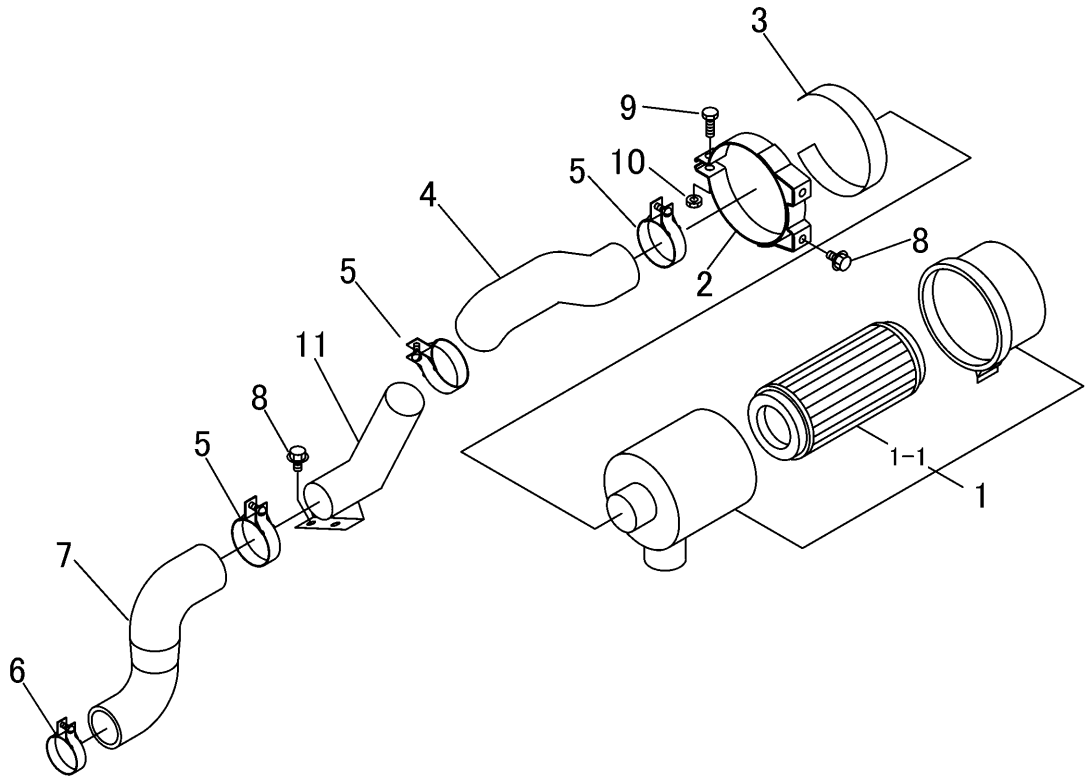

見出	部品番号	部品名称		個数	型 寸	互換性	適用号機	備 考
NO.	PART NO.	PART NAME		Q'ty	DESCRIPTION	R/P	FROM ~ UP TO SERIAL NO.	REMARKS
1	3672 0205 000	エアクリナー	AIR CLEANER	1				1-1を含む
1-1	3672 0206 000	フィルター	FILTER	1				
2	5308 0162 000	エアクリナーバンド	BAND	1				
3	5308 0163 000	クッション	RABBER	1				
4	3672 0208 000	インレットパイプ	HOSE	1				
5	5308 0161 000	パイプバンド	BAND	3				
6	3667 0229 000	パイプバンド	BAND	1				
7	3672 0211 000	インレットパイプ	HOSE	1				
8	K710 0108 016	Fボルト	BOLT	4				
9	K814 0108 040	Fボルト	BOLT	1				
10	F301 0108 000	Fナット	NUT	1				
11	3672 0215 000	ブラケット	BRACKET	1				



3672 025A マフラー MUFFLER

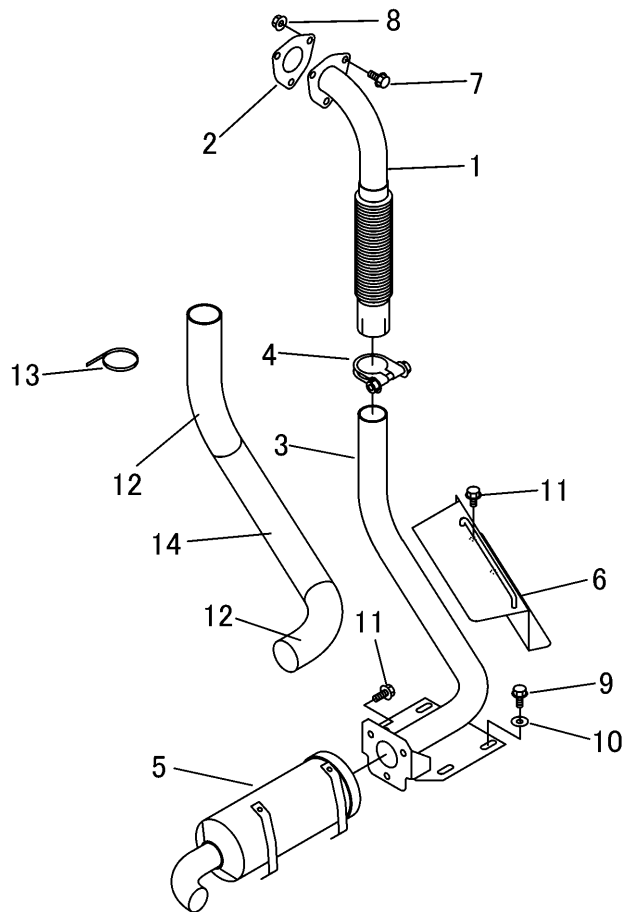

見出	部品番号	部品名称		個数	型 寸	互 換 性	適 用 号 機	備 考
NO.	PART NO.	PART NAME		Q'ty	DESCRIPTION	R/P	FROM ~ UP TO SERIAL NO.	REMARKS
1	3672 0251 000	エキゾーストパイプ	EX PIPE	1				
2	3672 0254 000	ガスケット	GASKET	1				エンジン付属品
3	3672 0255 000	エキゾーストパイプ	EX PIPE	1				
4	3634 0414 000	クランプ	BAND	1				
5	3714 0051 300	マフラ	MUFFLER	1				
6	3672 0261 000	カバー	COVER	1				
7	K814 0108 035	Fボルト	BOLT	3				
8	F301 0108 000	Fナット	NUT	3				
9	K710 0108 020	Fボルト	BOLT	4				
10	0350 0140 822	PW	WASHER	4				
11	K710 0108 016	Fボルト	BOLT	5				
12	3672 0265 000	インシュレータ	INSULATOR	2				
13	3677 0415 000	バンド	BAND	5				
14	3672 0266 000	インシュレータ	INSULATOR	1				

3672 030A 001 タンク FUEL TANK

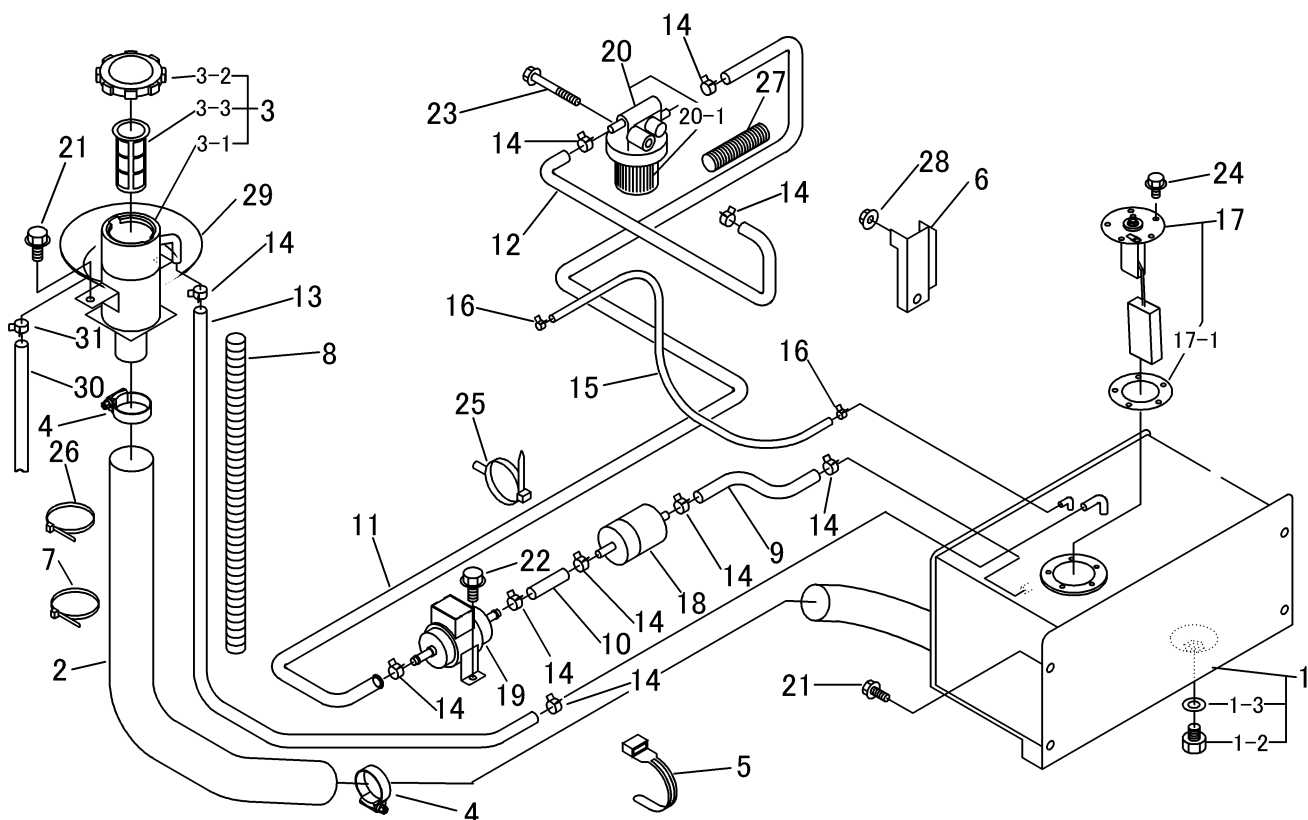

見出	部品番号	部品名称		個数	型 寸	互 換 性	適用号機	備 考
NO.	PART NO.	PART NAME		Q'ty	DESCRIPTION	R/P	FROM ~ UP TO SERIAL NO.	REMARKS
1	3672 0301 000	タンク Assy	TANK ASSY	1				
1-2	K712 0112 020	ボルト	BOLT	1				
1-3	0833 0001 200	シールワッシャ	WASHER	1				
2	3672 0308 000	ホース	HOSE	1				
3	3672 0310 000	フイラーAssy	FILLER ASSY	1				3-1~3-3を含む
3-1	3672 0311 000	フイラー	FILLER	1				
3-2	3672 0318 000	タンクキャップ	CAP	1				
3-3	3672 0319 000	フィルタ	FILTER	1				
4	0050 1100 490	ホースバンド	BAND	2				
5	3513 3131 000	プラスチックバンド	BAND	1				
6	3672 0319 500	カバー	COVER	1				
7	3637 0254 000	プラスチックバンド	BAND	2				
8	3553 3012 000	コルゲートチューブ	TUBE	1				
9	3672 0321 000	フューエルチューブ	TUBE	1				
10	3672 0322 000	フューエルチューブ	TUBE	1				
11	3672 0323 000	フューエルチューブ	TUBE	1				
12	3672 0324 000	フューエルチューブ	TUBE	1				
13	3672 0325 000	フューエルチューブ	TUBE	1				
14	3714 0051 900	パイプクリップ	CLIP	10				エンジン付属品
15	3672 0326 000	フューエルチューブ	TUBE	1				
16	3714 0052 100	パイプクリップ	CLIP	2				エンジン付属品
17	3672 0328 001	センサ	SENSOR	1				17-1を含む
17-1	5229 0215 200	ガスケット	GASKET	1				
18	3672 0331 000	プレフィルタ	FILTER	1				
19	3714 0051 500	フューエルポンプ	PUMP	1				エンジン付属品

3672 030A 001 タンク FUEL TANK

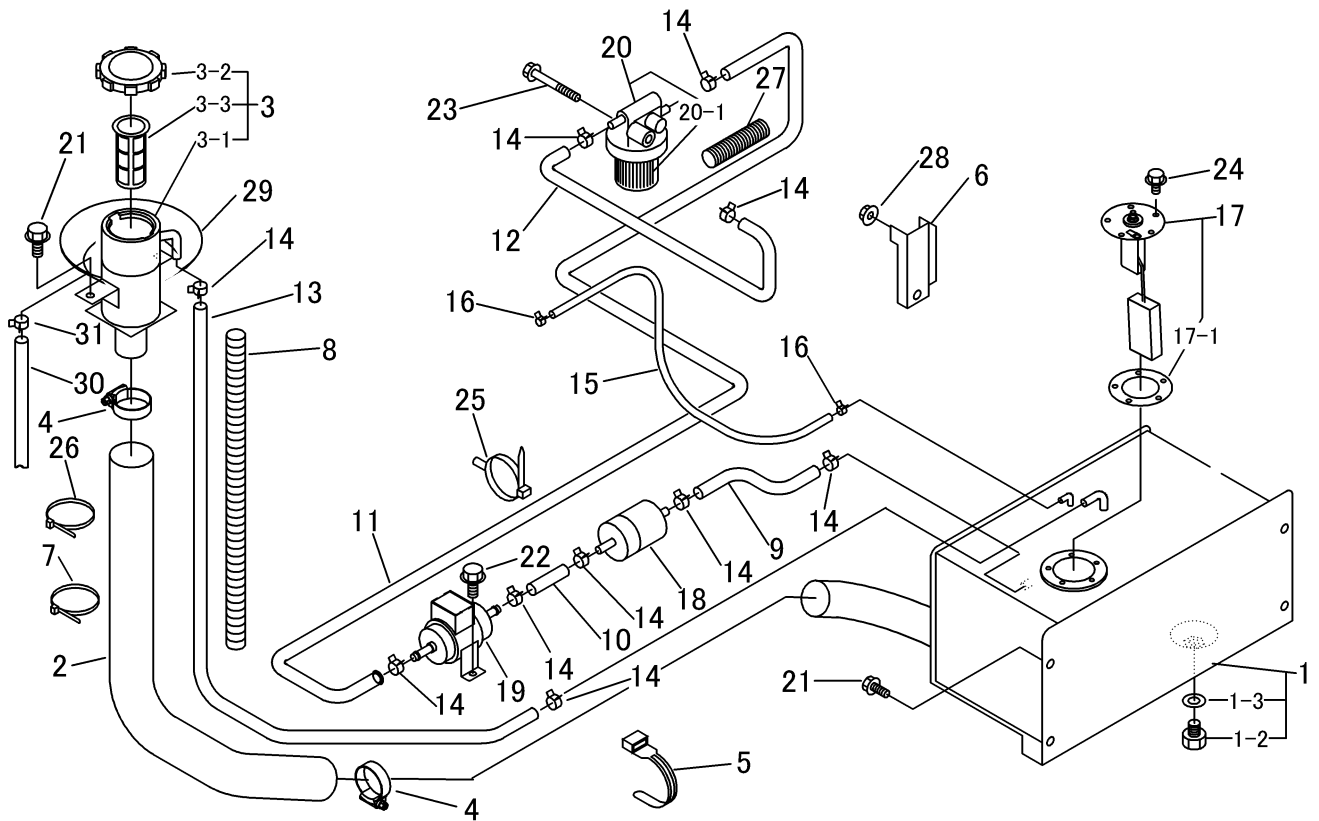

見出	部品番号	部品名称		個数	型 寸	互換性	適用号機	備 考
NO.	PART NO.	PART NAME		Q'ty	DESCRIPTION	R/P	FROM ~ UP TO SERIAL NO.	REMARKS
20	3714 0051 400	フューエルフィルタ	FILTER	1				20-1を含む
20-1	ZK1523143560	エレメント	ELEMENT	1				
21	K110 0108 016	Fボルト	BOLT	6				
22	K700 0106 014	Fボルト	BOLT	2				
23	K814 0108 065	Fボルト	BOLT	1				
24	A100 0105 010	ボルト	BOLT	5				
25	3715 0425 000	バンド	BAND	1				
26	5210 0099 100	SKバンド	BAND	2				
27	3709 0087 000	コルゲートチューブ	TUBE	1				
28	F301 0110 000	Fナット	NUT	1				
29	3672 0332 100	カバー(ネリヨウウケゴム)	COVER	1				
30	3672 0333 000	ホース	HOSE	1				
31	0050 3113 006	ホースクリップ	CLIP	1				

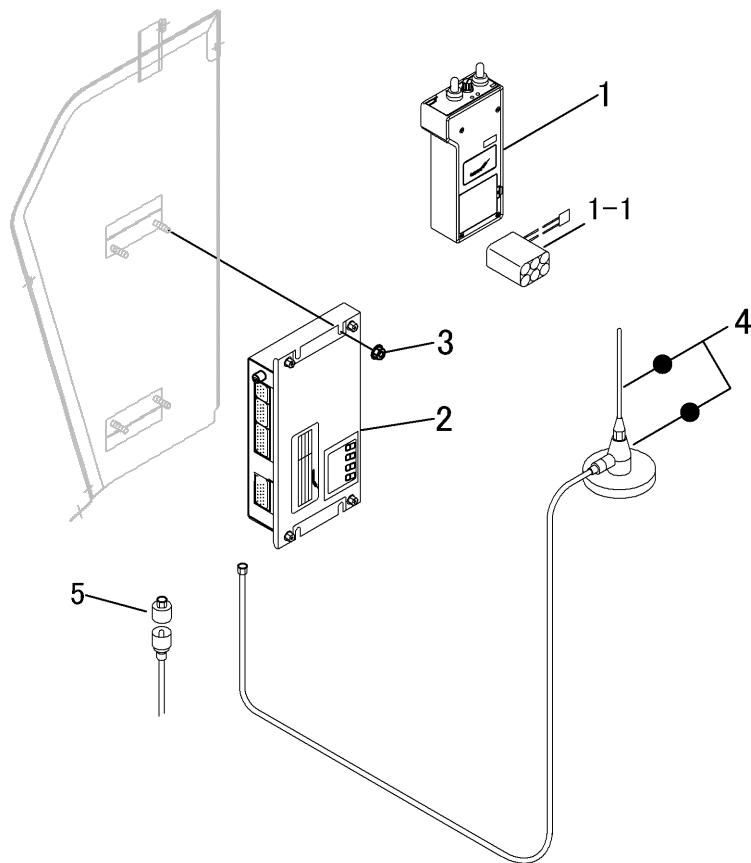

見出 NO.	部品番号 PART NO.	部品名称 PART NAME		個数 Q'ty	型 寸 DESCRIPTION	互換性 R/P	適用号機 FROM ~ UP TO SERIAL NO.	備 考 REMARKS
1	3672 0401 002	ソウシンキ	TRANSMITTER	1	YTX500		- No.8240063	
1	3672 0401 003	ソウシンキ	TRANSMITTER	1	YTX600		No.8240064 -	
1-1	3652 0333 000	デンチ	BATTERY	1				別売品
2	3672 0431 005	コントロールボックス	CONTROL BOX	1	YR400		- No.8240063	
2	3672 0431 006	コントロールボックス	CONTROL BOX	1	YR500		No.8240064 -	
3	F300 0106 000	Fナット	NUT	4				
4	3672 0438 000	アンテナ	ANTENNA	1			- No.8240063	M型
4	3672 0442 000	アンテナ	ANTENNA	1			No.8240064 -	SMA-P型
5	3672 0446 000	コネクタ(旧型アンテナを新型コネクタへ変換)		1			No.8240064 -	変換用

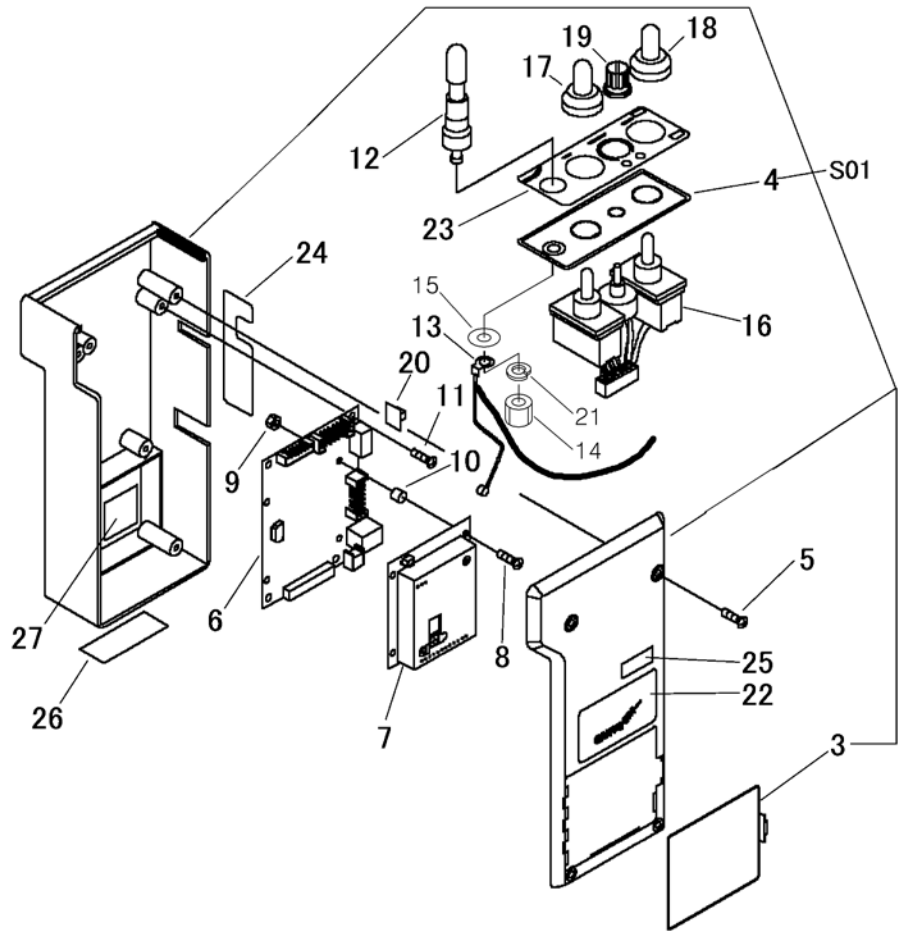

見出	部品番号	部品名称		個数	型 寸	互換性	適用号機	備 考
NO.	PART NO.	PART NAME		Q'ty	DESCRIPTION	R/P	FROM ~ UP TO SERIAL NO.	REMARKS
S01	3672 9902 000	ケースセット	CASE SET	1				NO.3~4を含む
3	3652 0304 000	Bカバー	COVER	1				
4	3652 0305 000	パネル	PANEL	1				
5	3652 0307 000	トルクスネジ	SCREW	4				
6	3672 0402 002	ボード	BOARD	1				
7	3672 0403 101	モジュール	MODULE	1				
8	3652 0226 000	ナベセムスA	SCREW	4				
9	3652 0228 000	ナット	NUT	4				
10	3672 0407 000	スペーサー	SPACER	4				
11	0423 1103 006	タピンネジ	SCREW	4				
12	3672 0408 000	アンテナ	ANTENNA	1				
13	3672 0409 001	ケーブル	CABLE	1				
14	3652 0312 001	ナット	NUT	1				
15	0350 0120 512	PW	WASHER	1				
16	3672 0411 000	スイッチ	SWITCH	1				( Assy供給 )
17	3652 0318 500	キャップ	CAP	1				
18	3672 0412 000	キャップ	CAP	1				
19	3652 0319 000	ツマミ	KNOB	1				
20	3652 0324 000	スライドツマミ	KNOB	1				
21	A360 0100 502	SW	S-WASHER	1				
22	3672 0415 002	マーク	MARK	1				銘板
23	3672 0416 000	マーク	MARK	1				パネルマーク
24	3652 0336 001	スイッチマーク	MARK	1				
25	3652 0337 000	キテキマーク	MARK	1				部品供給不可
26	3652 0339 000	DIPマーク	MARK	1				
27	3652 0341 000	ポリウレタンフォーム	SPONG	1				

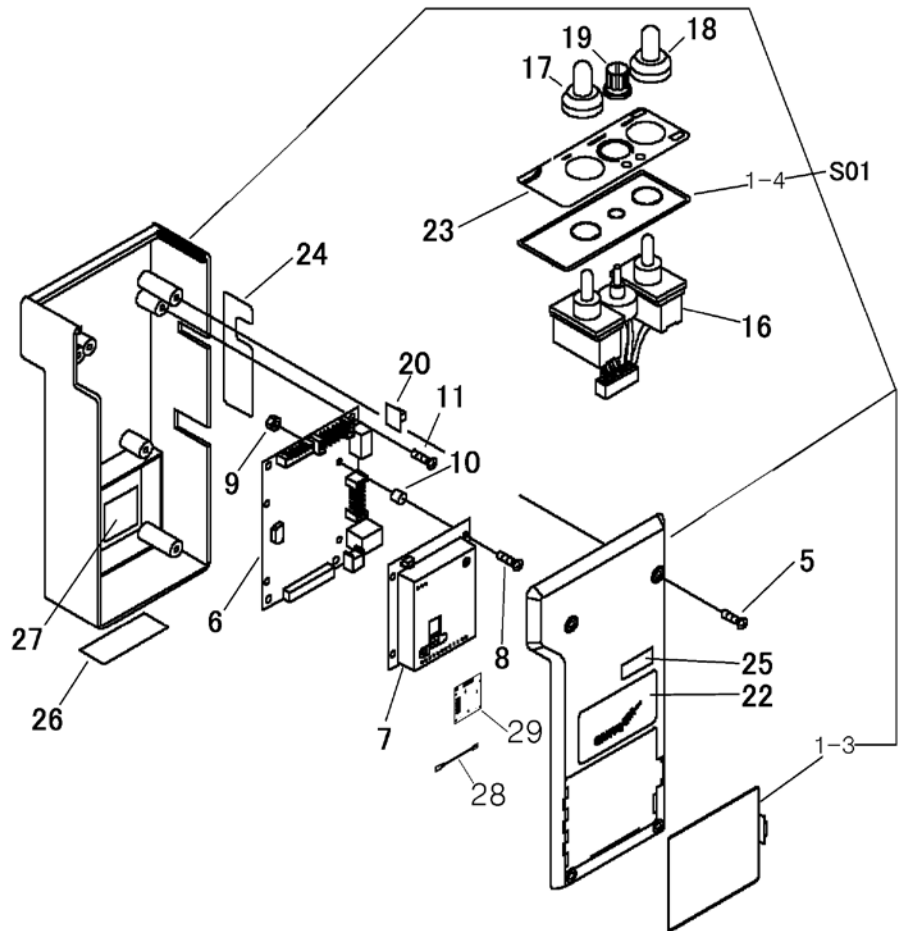

見出	部品番号	部品名称		個数	型 寸	互換性	適用号機	備考
NO.	PART NO.	PART NAME		Q'ty	DESCRIPTION	R/P	FROM ~ UP TO SERIAL NO.	REMARKS
S01	3672 9902 000	ケースASSY	CASE	1				NO.1-3~1-4を含む
1-3	3652 0304 000	Bカバー	CASE	1				
1-4	3652 0305 001	パネル	CASE	1				
5	3652 0307 000	トルクスネジ	SCREW	4				
6	3672 0417 000	ボード	BOARD	1				
7	3672 0417 200	ムセンユニット	MODULE	1				
8	3672 0443 000	ナベセムスA	SCREW	4				
9	3652 0228 000	ナット	NUT	4				
10	3672 0444 000	スペーサー	SPACER	4				
11	0432 1103 006	タビネジ	SCREW	4				
16	3672 0411 000	スイッチ	SWITCH	1				
17	3652 0318 500	キャップ	CAP	1	黒			
18	3672 0412 000	キャップ	CAP	1	赤			
19	3652 0319 000	ツマミ	KNOB	1				
20	3652 0324 000	スライドツマミ	KNOB	1				
22	3672 0415 003	ラベル	MARK	1				
23	3672 0416 001	ラベル	MARK	1				
24	3652 0336 001	スイッチマーク	MARK	1				
25	3672 0418 000	ラベル	MARK	1				
26	3652 0339 000	DIPマーク	MARK	1				
27	3652 0341 000	ポリウレタンフォーム	SPONG	1				
28	3672 0439 000	ハーネス	HARNESS	1				
29	3672 0417 300	ボード	BOARD	1				

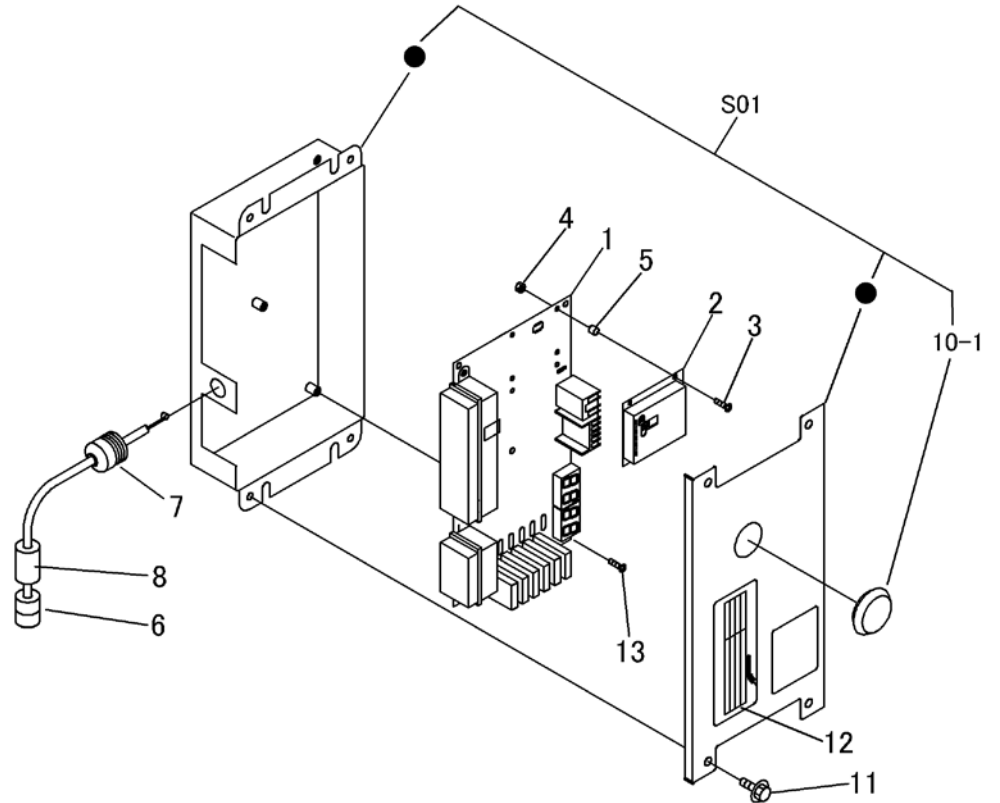

見出	部品番号	部品名称		個数	型 寸	互換性	適用号機	備 考
NO.	PART NO.	PART NAME		Q'ty	DESCRIPTION	R/P	FROM ~ UP TO SERIAL NO.	REMARKS
1	3672 0432 001	ホート	BOARD	1	YR400			
2	3672 0403 002	モジュール	MODULE	1	YR400			
3	3652 0226 000	ナセムスA	SCREW	4				
4	3652 0228 000	ナット	NUT	4				
5	3672 0407 000	スペーサー	SPACER	4				
6	3672 0433 001	ケーブル	CABLE	1				
7	3672 0433 100	クランプ	CLAMP	1				
8	3672 0433 200	キャップ	CAP	1	黒			
10-1	3672 0436 300	キャップ	CAP	1				
11	H204 0505 016	セムスB	BOLT	4				
12	3672 0437 000	マーク	MARK	1				銘板
13	H242 0103 010	ナセムスB	SCREW	5				
S01	3672 9903 000	ケースセット	CASE SET	1				

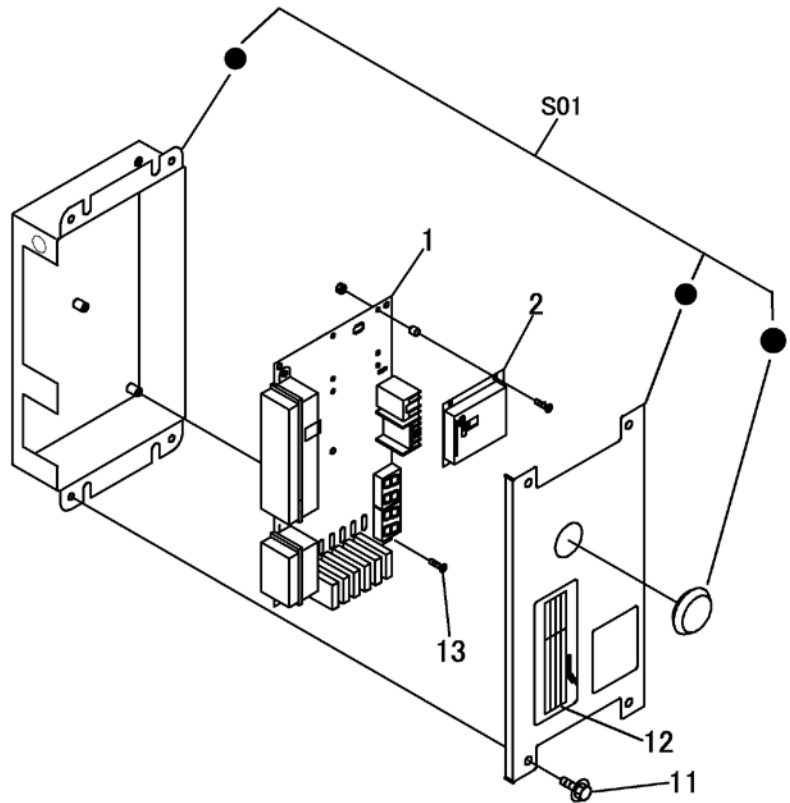

見出	部品番号	部品名称		個数	型 寸	互 換 性	適 用 号 機	備 考
NO.	PART NO.	PART NAME		Q'ty	DESCRIPTION	R/P	FROM ~ UP TO SERIAL NO.	REMARKS
1	3672 0441 000	ホート	BOARD	1				
2	3672 0441 200	ムセンユニット	MODULE	1				
11	H204 0505 016	セムスB	BOLT	4				
12	3672 0437 000	マーク	MARK	1				
13	H242 0103 010	ナヘセムスB	SCREW	5				
S01	3672 9904 000	ケースセット	CASE SET	1				



3672 052A 001 デンソウ ウインチ ELECTRIC WINCH

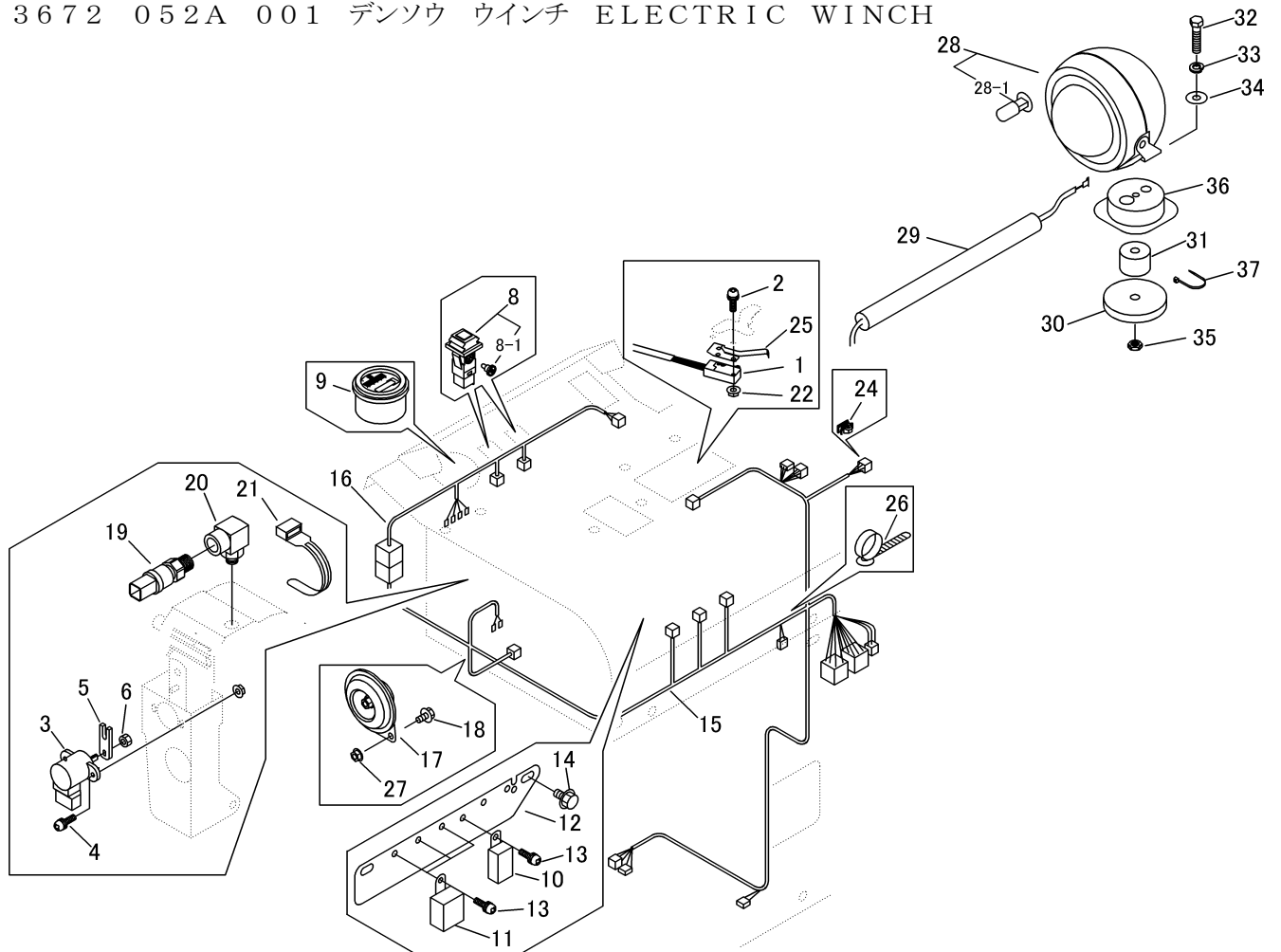

見出	部品番号	部品名称		個数	型 寸	互換性	適用号機	備 考
NO.	PART NO.	PART NAME		Q'ty	DESCRIPTION	R/P	FROM ~ UP TO SERIAL NO.	REMARKS
1	3672 0521 000	スイッチ	SWITCH	1				
2	H242 0103 020	ナベ`セムスB	SCREW	2				
3	4106 0237 000	センサ	SENSOR	1				
4	H242 0104 016	ナベ`セムスB	SCREW	2				
5	3672 0523 000	プレート	PLATE	1				
6	A300 0106 003	ナツ	NUT	1				
8	3672 0525 000	スイッチ	SWITCH	2				8-1を含む
8-1	3672 0525 200	バルブ	BULB	2				
9	3672 0526 000	メ`タ	METER	1				
10	3714 0491 000	リレ`	RELAY	1				
11	3652 0665 000	リレ`	RELAY	3				
12	3672 0531 000	ブラ`ケット	BRACKET	1				
13	H242 0106 016	ナベ`セムスB	SCREW	4				
14	K710 0108 016	Fボ`ルト	BOLT	2				
15	3672 0532 000	ハ`ネス	HARNESS	1				
16	3672 0533 000	ハ`ネス	HARNESS	1				
17	5314 0205 000	ホ`ン	HORN	1				
18	K700 0106 012	Fボ`ルト	BOLT	2				
19	3672 0534 000	センサ	SENSOR	1				
20	3672 0535 000	アダプタ	ADAPTER	1				
21	3513 3131 000	ブラ`スチックバ`ンド	BAND	2				
22	F300 0103 001	Fナツ	NUT	2				
23	F300 0104 001	Fナツ	NUT	2				
24	5229 0615 000	クリッ`プ	CLIP	1				
25	3672 4806 000	レバ`ー	LEVER	1				

3672 052A 001 デンソー ウインチ ELECTRIC WINCH

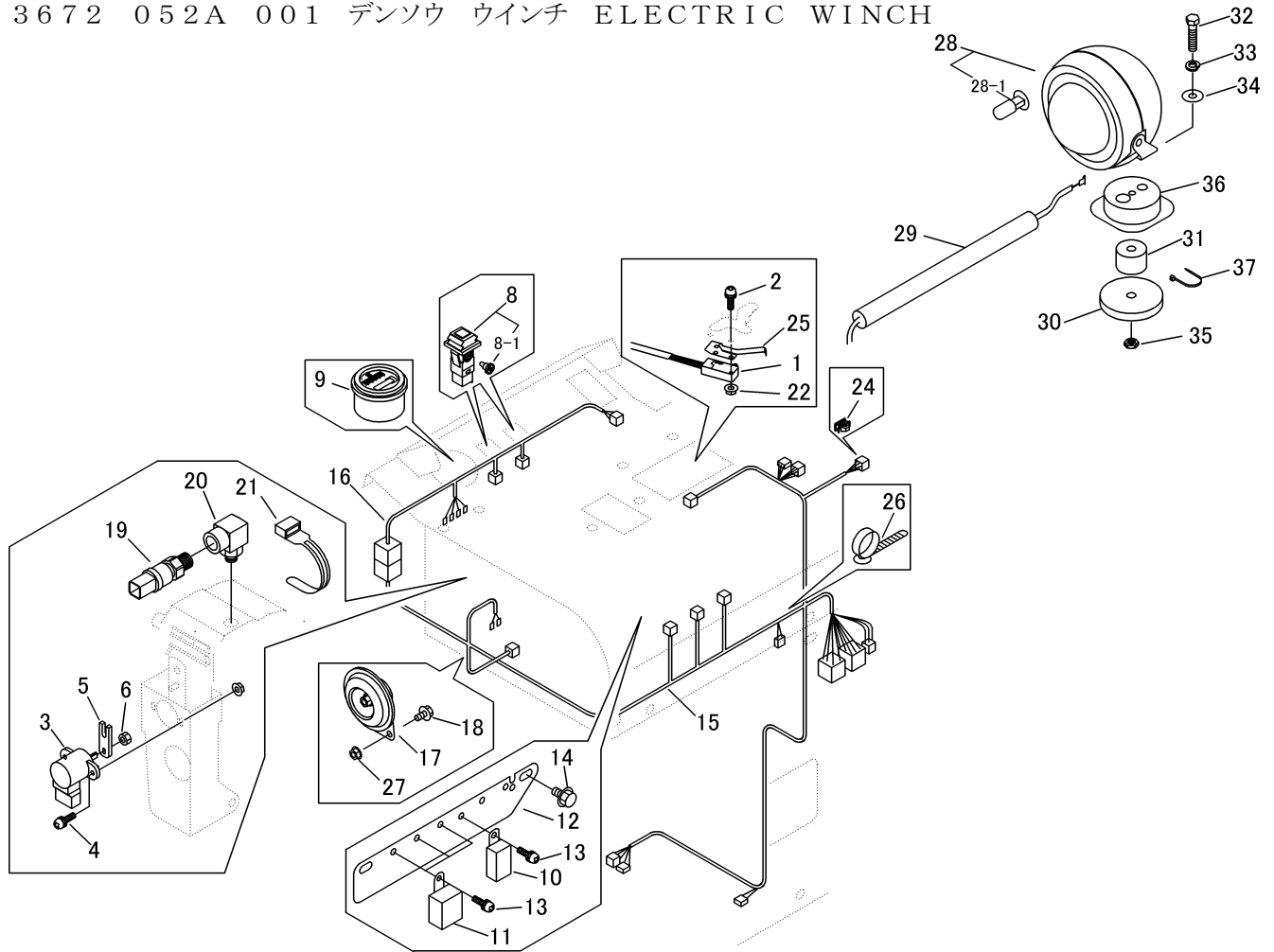

見出	部品番号	部品名称		個数	型 寸	互 換 性	適 用 号 機	備 考
NO.	PART NO.	PART NAME		Q'ty	DESCRIPTION	R/P	FROM ~ UP TO SERIAL NO.	REMARKS
26	3712 0315 000	クリップ	CLIP	1				
27	F300 0106 000	Fナット	NUT	2				
28	3672 0539 001	ランプ	LAMP	1				No.28-1を含む
28-1	3672 0539 100	バルブ	BULB	1				
29	3672 0536 000	ハーネス	HARNES	1				
30	3672 0537 000	マグネット	MAGNET	1				
31	3672 0538 000	パイプ	PIPE	1				
32	A110 0108 035	ボルト	BOLT	1				
33	A360 0100 802	SW	WASHER	1				
34	0350 0140 822	PW	WASHER	1				
35	A301 0108 003	ナット	NUT	1				
36	3672 0538 100	ブラケット	BRACKET	1				
37	3583 5111 000	プラスチックバンド	BAND	1				

3672 055A デンソウ バッテリー ELECTRIC BATTERY

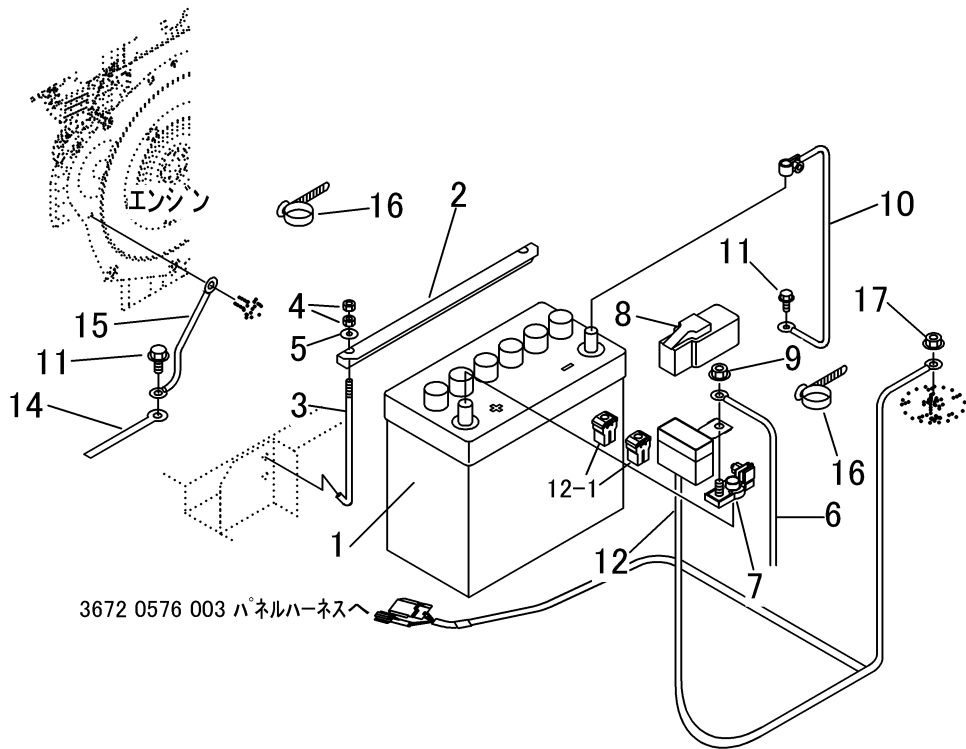

見出	部品番号	部品名称		個数	型 寸	互 換 性	適 用 号 機	備 考
NO.	PART NO.	PART NAME		Q'ty	DESCRIPTION	R/P	FROM ~ UP TO SERIAL NO.	REMARKS
1	3673 0655 000	バッテリー	BATTERY	1				
2	3672 0551 000	プレート	PLATE	1				
3	3705 3904 000	トリツケ ボルト	BOLT	2				
4	A300 0106 001	ナット	NUT	4				
5	0350 0140 618	ワッシャー	WASHER	2				
6	0980 7201 503	プラスコード	CODE	1				
7	5229 0607 000	ターミナル	TERMINAL	1				
8	5229 0608 000	キャップ	CAP	1				
9	F301 0108 000	Fナット	NUT	1				
10	3714 0613 000	マイナスコード	MINUSCODE	1				
11	3522 0238 100	タップタイト	TAPTIGHT	2				
12	3672 0553 001	ハーネス(バッテリー)	HARNESS	1				
12-1	0980 1004 003	ヒューズ	FUSE	2				
14	0050 2108 083	クランプ	CLAMP	1				
15	3522 0231 000	マイナスコード	MINUSCODE	1				
16	3712 0315 000	クリップ	CLIP	3				
17	F300 0105 001	Fナット	NUT	1				

3672 057A 001 デンソウ パネル ELECTRIC PANEL

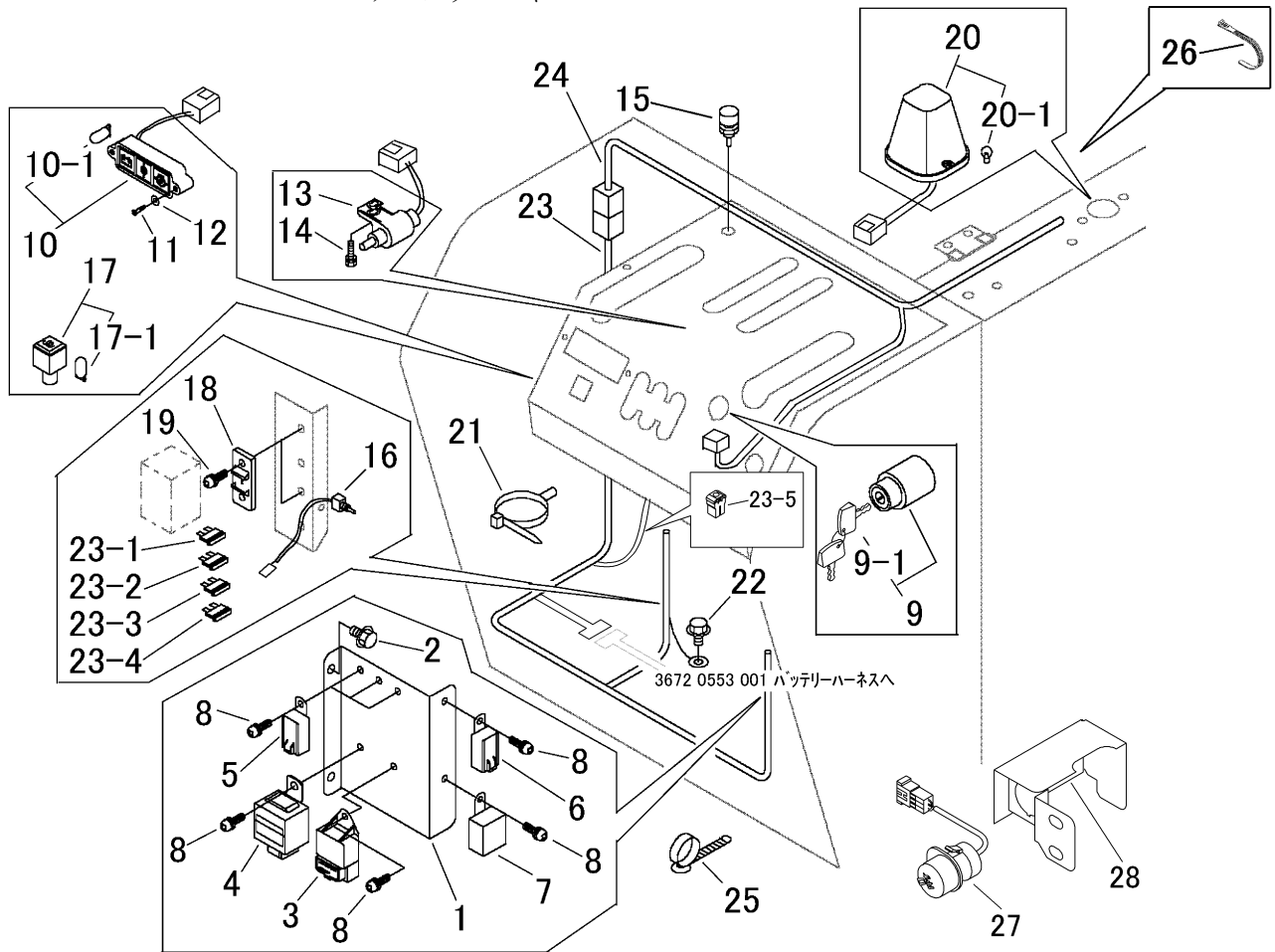

見出	部品番号	部品名称		個数	型 寸	互換性	適用号機	備 考
NO.	PART NO.	PART NAME		Q'ty	DESCRIPTION	R/P	FROM ~ UP TO SERIAL NO.	REMARKS
1	3672 0571 000	ブラケット	BRACKET	1				
2	K710 0108 016	Fボルト	BOLT	2				
3	3672 0572 000	リレー	RELAY	1				(グローランプタイマー)
4	3663 0631 000	キーキリタイマー	RELAY	1				(ソレノイドタイマー)
5	3714 0491 000	リレー	RELAY	3				黒(グロー、スターター、ACC)
6	3714 8075 000	リレー	RELAY	1				青(ファンモータ)
7	3652 0665 000	リレー	RELAY	1				(エンジン停止)
8	H242 0106 016	ナベセムS B	SCREW	7				
9	3718 0425 000	メインスイッチ Assy	SWITCH	1				9-1を含む
9-1	3718 0425 100	キー Assy	KEY	1				
10	3635 0868 000	ゲイホウモニタアッシー	LAMP	1				10-1を含む
10-1	0980 8120 348	バルブ	BULB	3				
11	0432 2904 016	タビピンネジ	SCREW	2				
12	0350 0120 410	PW	WASHER	2				
13	3672 0573 000	スイッチ	SWITCH	1				
14	F204 0105 016	セムSA	SCREW	2				
15	4201 0302 000	ホーンスイッチ	SWITCH	1				
16	3652 0629 000	スイッチ	SWITCH	1				
17	3714 0492 000	ランプ	LAMP	1				17-1を含む(グロー)
17-1	0980 8120 348	バルブ	BULB	1				
18	3652 0631 000	FBブラケット	BRACKET	2				
19	H242 0105 016	ナベセムS B	SCREW	4				
20	3672 0574 000	ランプ	LAMP	1				20-1を含む
20-1	0980 8121 501	バルブ	BULB	1				
21	3715 0425 000	バンド	BAND	3				

3672 057A 001 デンソウ パネル ELECTRIC PANEL

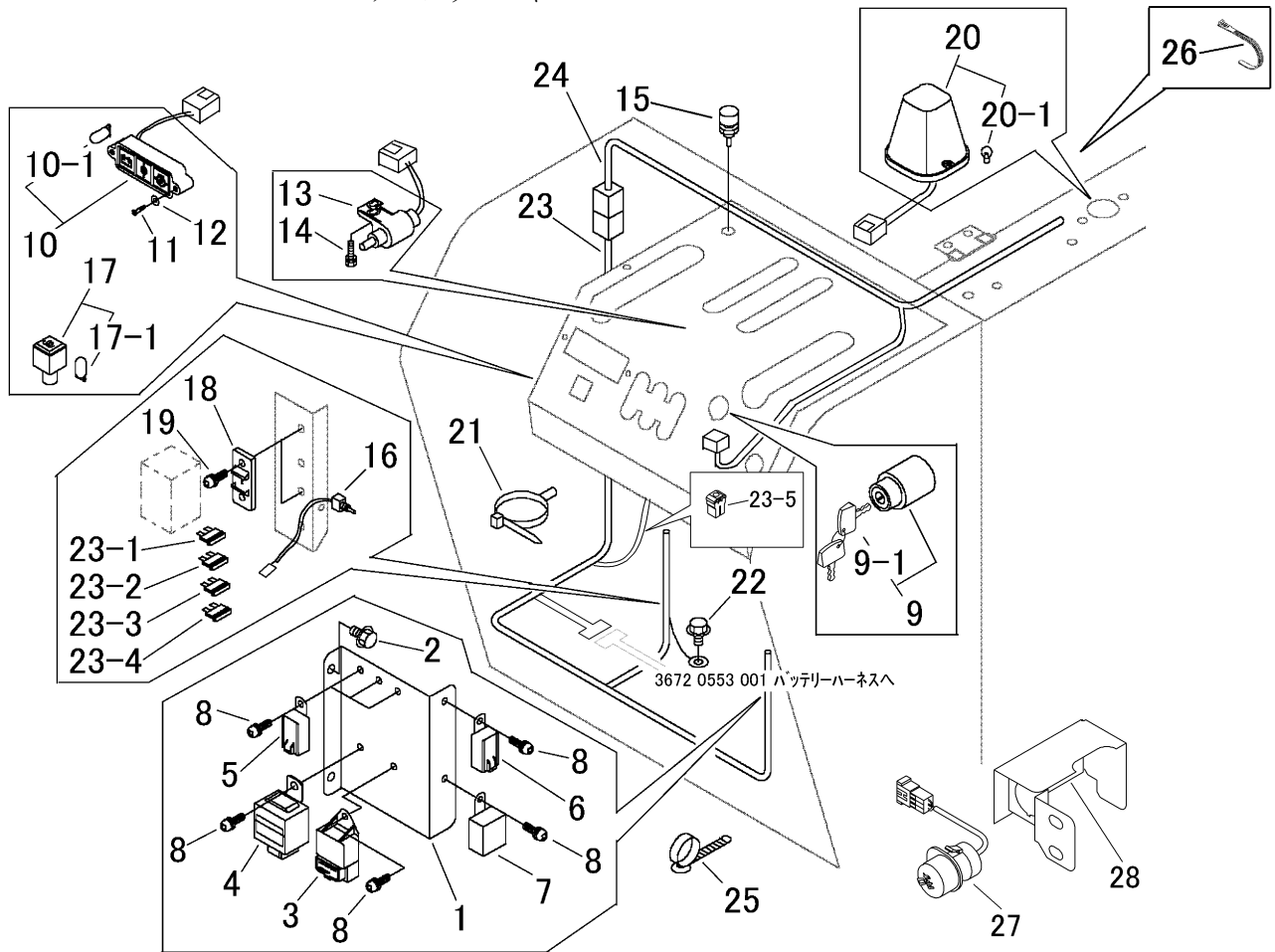

見出	部品番号	部品名称		個数	型 寸	互換性	適用号機	備 考
NO.	PART NO.	PART NAME		Q'ty	DESCRIPTION	R/P	FROM ~ UP TO SERIAL NO.	REMARKS
22	3522 0238 100	タップタイ	BOLT	1				
23	3672 0576 003	ハーネス(パネル)	HARNESS	1				23-1~23-5を含む
23-1	0980 1000 504	ヒューズ	FUSE	4				
23-2	0980 1001 004	ヒューズ	FUSE	7				
23-3	0980 1001 504	ヒューズ	FUSE	2				
23-4	0980 1002 504	ヒューズ	FUSE	2				
23-5	0980 1004 003	ヒューズ	FUSE	2				
24	3672 0577 000	ハーネス	HARNESS	1				
25	3712 0315 000	クリップ	CLIP	3				
26	3513 3131 000	プラスチックバンド	BAND	1				
27	3563 0215 000	スイッチ	SWITCH	1				
28	3672 0578 000	ブラケット	BRACKET	1				

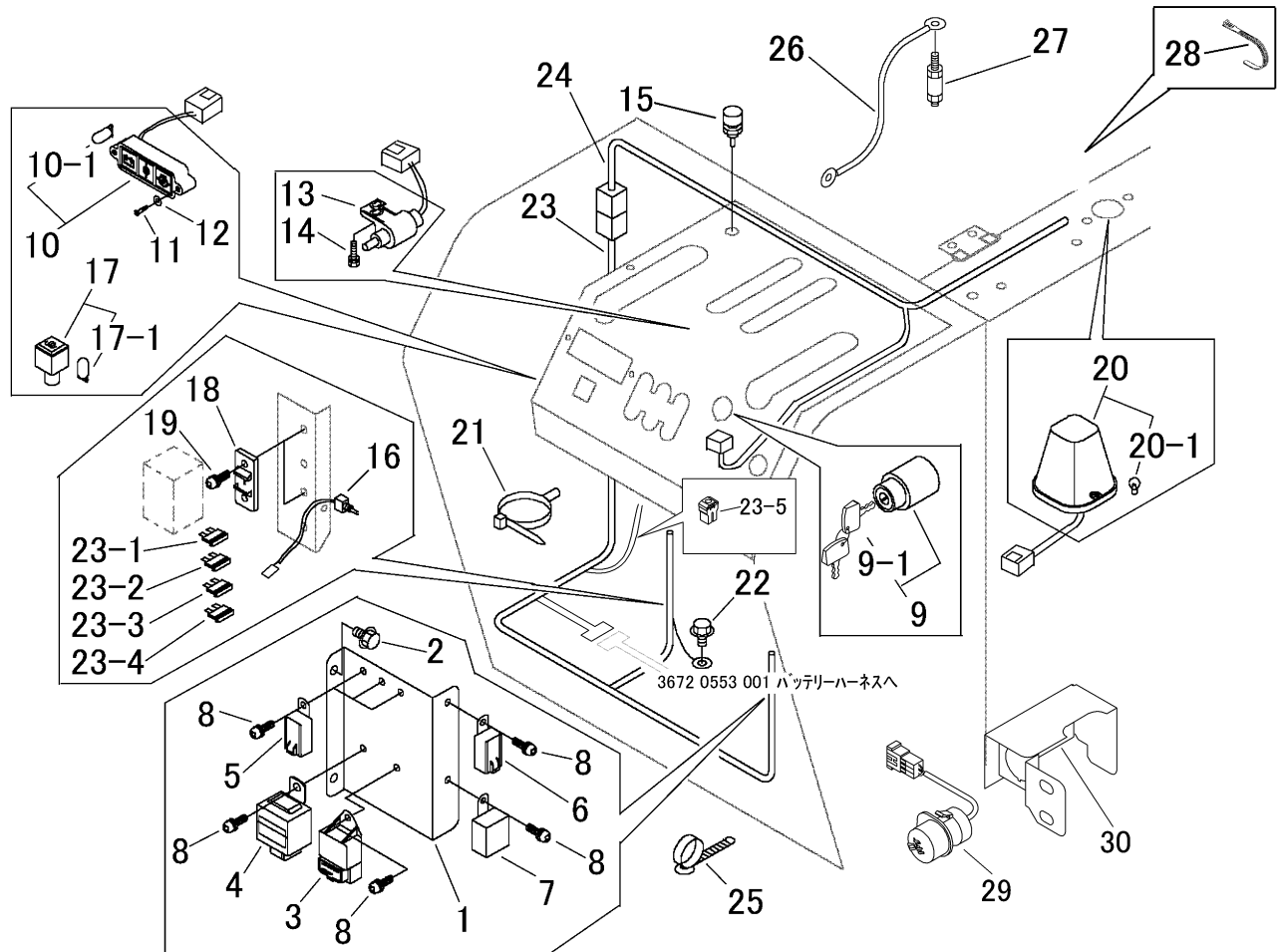

見出	部品番号	部品名称		個数	型 寸	互換性	適用号機	備 考
NO.	PART NO.	PART NAME		Q'ty	DESCRIPTION	R/P	FROM ~ UP TO SERIAL NO.	REMARKS
1	3672 0571 000	ブラケット	BRACKET	1				
2	K710 0108 016	Fボルト	BOLT	2				
3	3672 0572 000	リレー	RELAY	1				(グローランプタイマー)
4	3663 0631 000	キーキリタイマー	RELAY	1				(ソレノイドタイマー)
5	3714 0491 000	リレー	RELAY	3				黒(グロー、スターター、ACC)
6	3714 8075 000	リレー	RELAY	1				青(ファンモータ)
7	3652 0665 000	リレー	RELAY	1				(エンジン停止)
8	H242 0106 016	ナメセムS B	SCREW	7				
9	3718 0425 000	メインスイッチ Assy	SWITCH	1				9-1を含む
9-1	3718 0425 100	キー Assy	KEY	1				
10	3635 0868 000	ケイホウモニタアッシー	LAMP	1				10-1を含む
10-1	0980 8120 348	バルブ	BULB	3				
11	0432 2904 016	タビピンネジ	SCREW	2				
12	0350 0120 410	PW	WASHER	2				
13	3672 0573 000	スイッチ	SWITCH	1				
14	F204 0105 016	セムSA	SCREW	2				
15	4201 0302 000	ホーンスイッチ	SWITCH	1				
16	3652 0629 000	スイッチ	SWITCH	1				
17	3714 0492 000	ランプ	LAMP	1				17-1を含む(グロー)
17-1	0980 8120 348	バルブ	BULB	1				
18	3652 0631 000	FBブラケット	BRACKET	2				
19	H242 0105 016	ナメセムS B	SCREW	4				
20	3672 0574 000	ランプ	LAMP	1				20-1を含む
20-1	0980 8121 501	バルブ	BULB	1				
21	3715 0425 000	バンド	BAND	3				

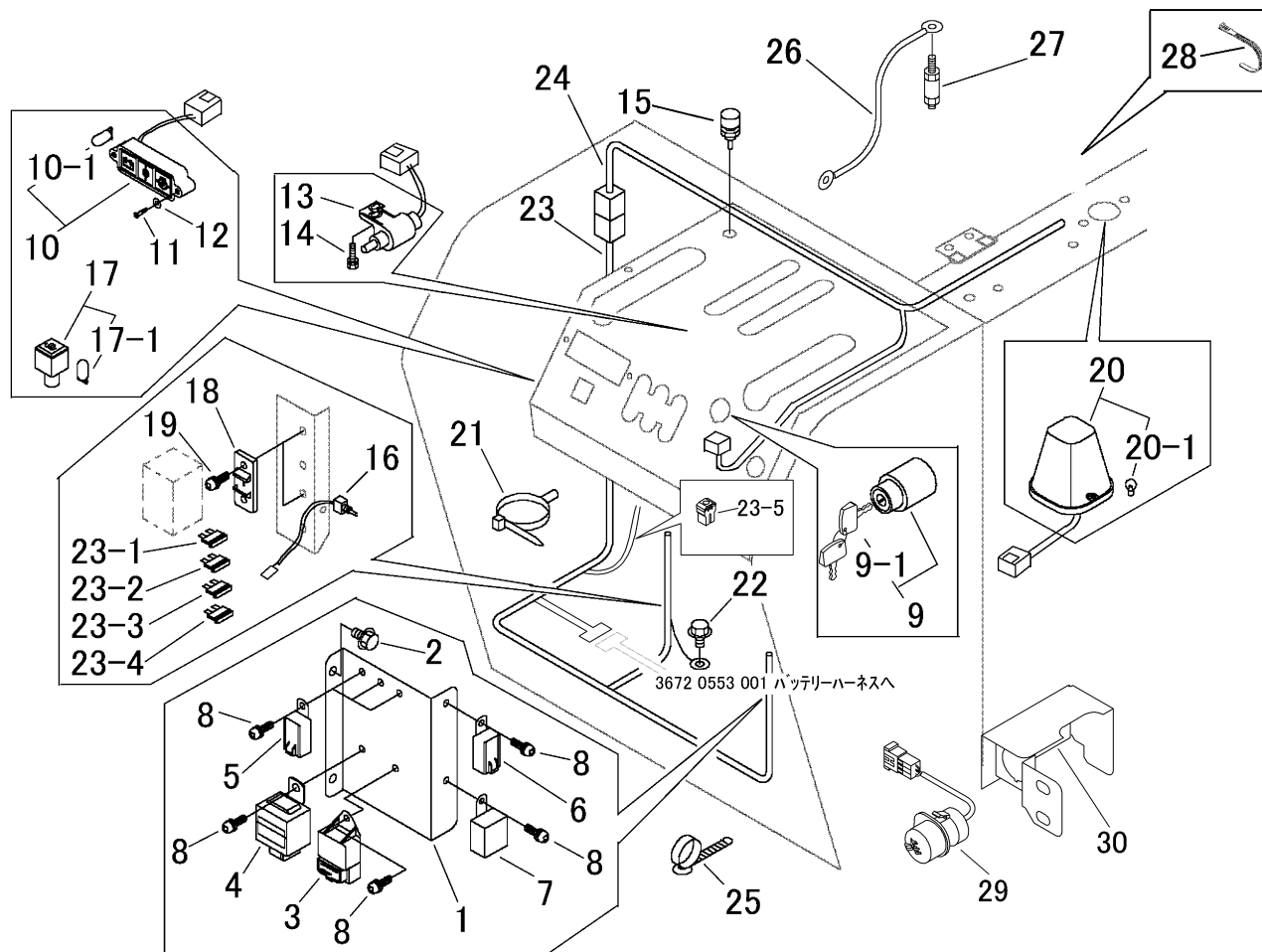

見出	部品番号	部品名称		個数	型 寸	互換性	適用号機	備 考
NO.	PART NO.	PART NAME		Q'ty	DESCRIPTION	R/P	FROM ~ UP TO SERIAL NO.	REMARKS
22	3522 0238 100	タップタイト	BOLT	1				
23	3672 0576 003	ハーネス(パネル)	HARNESS	1				23-1~23-5を含む
23-1	0980 1000 504	ヒューズ*	FUSE	4				
23-2	0980 1001 004	ヒューズ*	FUSE	7				
23-3	0980 1001 504	ヒューズ*	FUSE	2				
23-4	0980 1002 504	ヒューズ*	FUSE	2				
23-5	0980 1004 003	ヒューズ*	FUSE	2				
24	3672 0577 000	ハーネス	HARNESS	1				
25	3712 0315 000	クリップ	CLIP	3				
26	0980 7200 503	プラスコード*	CODE	1				
27	3667 0605 000	ターミナル	TERMINAL	1				
28	3513 3131 000	プラスチックバンド*	BAND	2				
29	3563 0215 000	スイッチ	SWITCH	1				
30	3672 0578 000	ブラケット	BRACKET	1				

3672 100A フレーム Frame

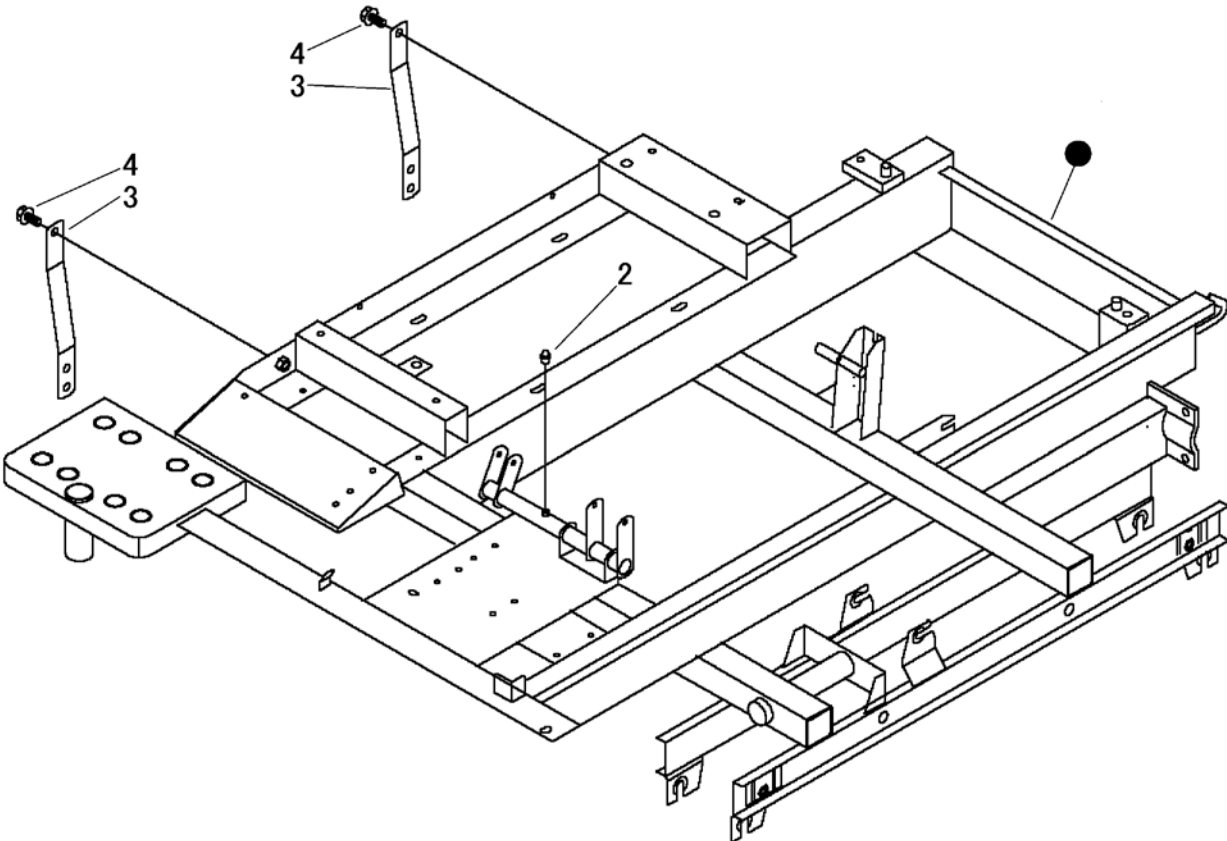

見出	部品番号	部品名称		個数	型 寸	互	適用号機	備 考
NO.	PART NO.		PART NAME	Q'ty	DESCRIPTION	R/P	FROM ~ UP TO SERIAL NO.	REMARKS
2	A650 0100 600	ゲリースニップル	NIPLLE GREASE	1				
3	3672 1061 000	サポート	SUPPORT	2				
4	K712 0612 025	ボルト	BOLT	6				



3672 120A カバー Cover

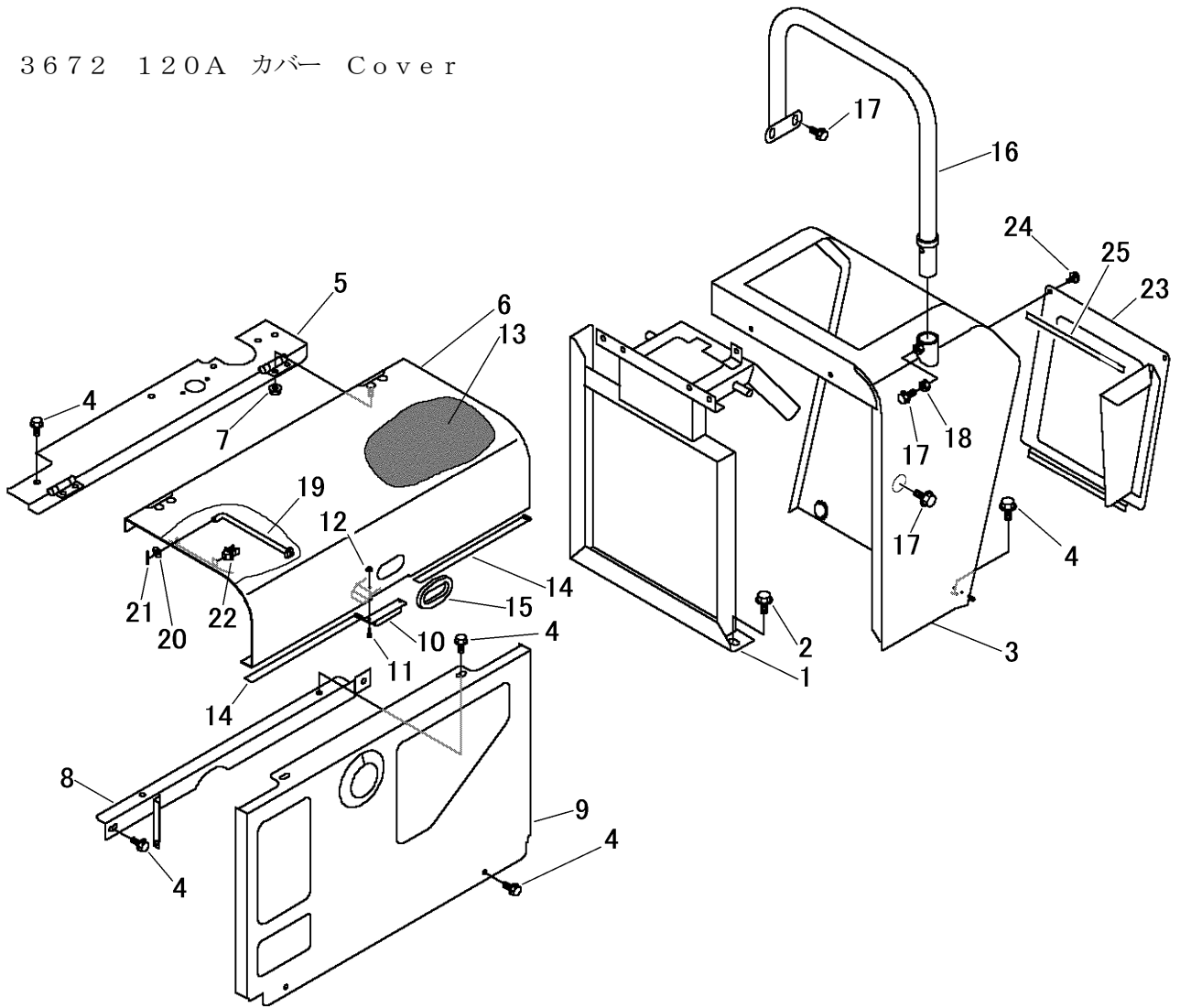

見出	部品番号	部品名称		個数	型 寸	互	適用号機	備 考
NO.	PART NO.	PART NAME		Q'ty	DESCRIPTION	R/P	FROM ~ UP TO SERIAL NO.	REMARKS
1	3672 1201 000	ブラケット	BRACKET	1				
2	K710 0110 020	Fボルト	BOLT	4				
3	3672 1215 000	カバー	COVER	1				
4	K710 0108 016	Fボルト	BOLT	11				
5	3672 1223 000	ブラケット	BRACKET	1				
6	3672 1226 000	カバー	COVER	1				
7	F300 0106 000	Fナット	NUT	4				
8	3672 1231 500	ブラケット	BRACKET	1				
9	3672 1233 000	カバー	COVER	1				
10	3663 1473 000	キャッチ	CATCH	1				
11	H242 0103 010	ナベセムスB	SCREW	2				
12	F300 0103 001	Fナット	NUT	2				
13	3672 1238 000	インシュレータ	INSULATOR	1				
14	3672 1239 000	インシュレータ	INSULATOR	2				
15	3611 1171 000	ホコゴム	GROMMET	1				
16	3672 1241 000	ハンドレール	HANDRAIL	1				
17	K710 0108 020	Fボルト	BOLT	4				
18	A301 0108 003	ナット	NUT	1				
19	3672 1244 000	ロッド	ROD	1				
20	0350 0140 818	PW	WASHER	1				
21	0520 0125 016	ワリピン	PIN	1				
22	3535 4059 000	ロッドホルダー	HOLDER	1				
23	3672 1246 000	カバー	COVER	1				
24	3643 1295 000	ケショウネジ	SCREW	2				
25	3715 1275 000	トリム	TRIM	1				

3672 130A カバー Cover

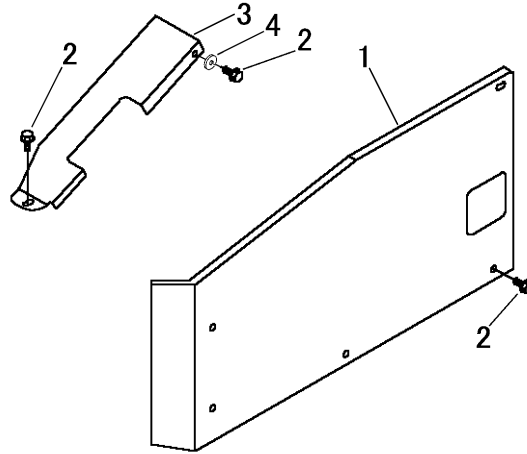

見出	部品番号	部品名称		個数	型 寸	互換性	適用号機	備 考
NO.	PART NO.	PART NAME		Q'ty	DESCRIPTION	R/P	FROM ~ UP TO SERIAL NO.	REMARKS
1	3672 1301 000	カバー	COVER	1				
2	K710 0108 016	ボルト	BOLT	7				
3	3672 1307 000	チェーンカバー	COVER	1				
4	0350 0140 822	PW	WASHER	1				

3672 200A ミッション Transmission

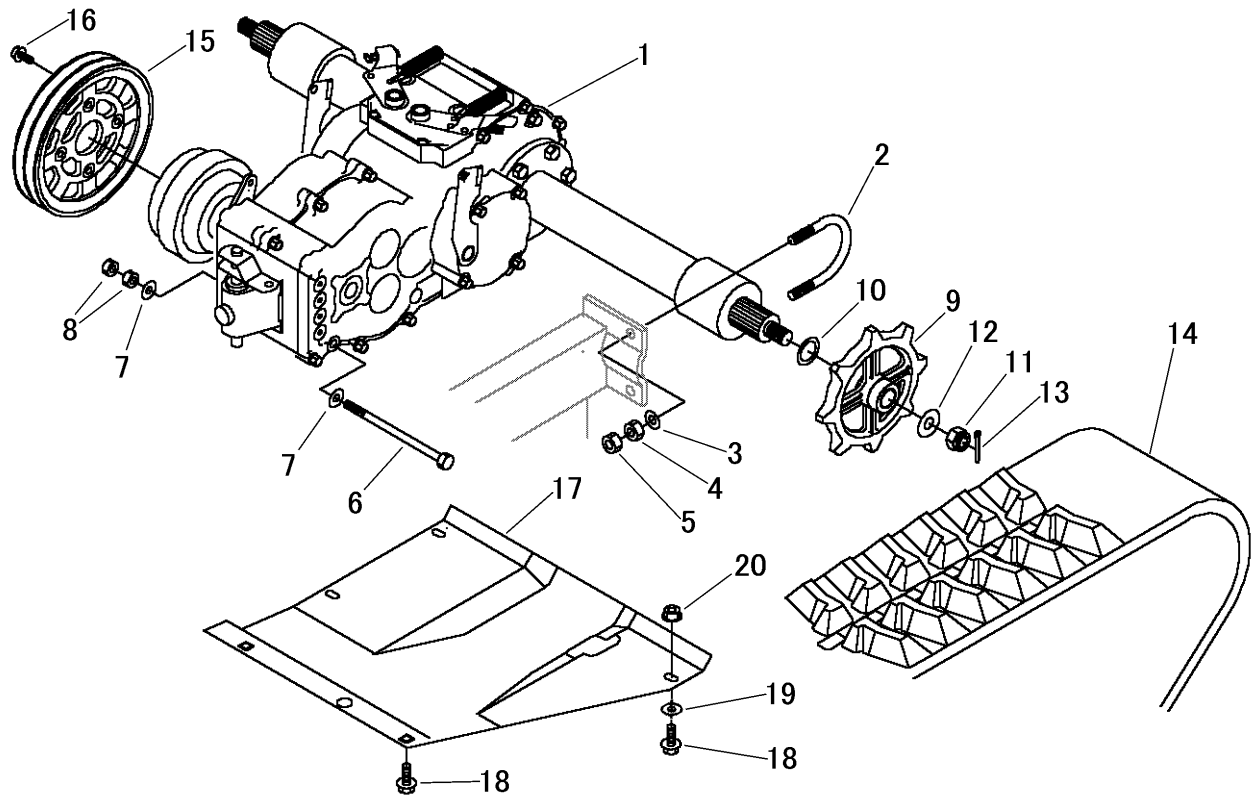

見出	部品番号	部品名称		個数	型 寸	互換性	適用号機	備 考
NO.	PART NO.	PART NAME		Q'ty	DESCRIPTION	R/P	FROM ~ UP TO SERIAL NO.	REMARKS
1	7307 000M 001	ミッションASSY	Transmission	1				ミッション編参照
2	3628 2001 000	Uボルト	BOLT	2				
3	0350 0151 226	PW	WASHER	4				
4	A301 0112 001	ナット	NUT	4				
5	A301 0112 003	ナット	NUT	4				
6	A104 0110 180	ボルト	BOLT	1				
7	0350 0151 026	PW	WASHER	2				
8	A301 0110 001	ナット	NUT	2				
9	3672 2015 000	スプロケット	SPROCKET	2				
10	3667 2005 000	シム	SHIM	2				
11	A312 0102 020	キャスルナット	NUT	2				
12	0350 0172 055	PW	WASHER	2				
13	0520 0140 040	ワリピン	PIN	2				
14	3672 2013 000	クローラ	CRAWLER	2				キャニコム製
15	3672 2005 000	プーリ	PULLEY	1				
16	K710 0608 020	Fボルト	BOLT	4				
17	3672 2011 000	ミッションガード	GUARD	1				
18	K710 0110 025	Fボルト	BOLT	5				
19	0350 0161 030	PW	WASHER	2				
20	F301 0110 000	Fナット	NUT	2				

3651 210A テンリン Roller

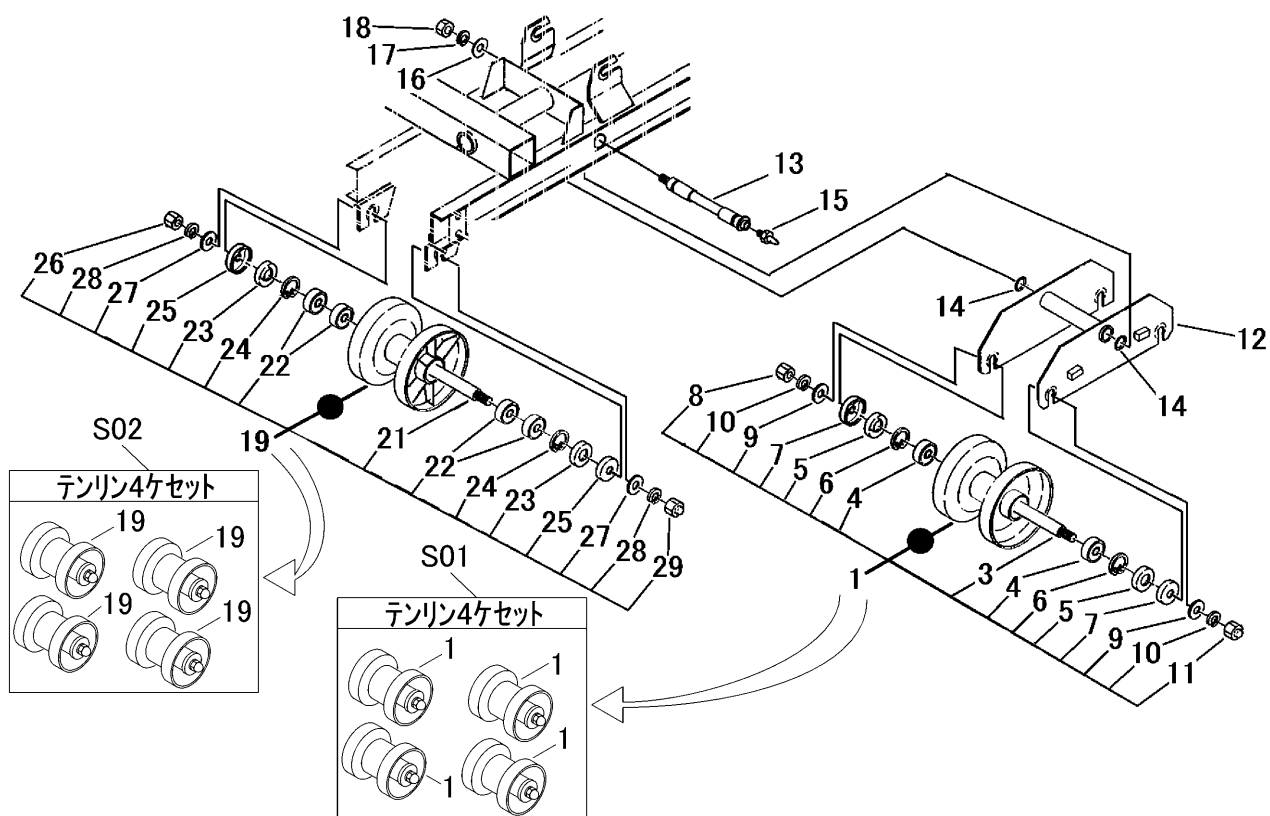

見出	部品番号	部品名称		個数	型 寸	互換性	適用号機	備考
NO.	PART NO.	PART NAME		Q'ty	DESCRIPTION	R/P	FROM ~ UP TO SERIAL NO.	REMARKS
S01	Z3651 2101 004	テンリンAssy セット4	ROLLER ASSY 4set	2				
1	3651 2101 000	テンリンASSY	ROLLER	8				3~11を含む
3	3651 2107 000	テンリンジク	SHAFT	8				
4	0750 0062 040	ベアリング	BEARING	16				
5	3611 2113 011	オイルシール	SEAL	16				
6	0741 0004 700	Oリング	RING	16				
7	3651 2111 000	テンリンキャップ	CAP	16				
8	A300 0116 001	ナット	NUT	8				
9	0350 0161 630	PW	WASHER	16				
10	A360 0101 602	SW	S-WASHER	16				
11	A340 0131 602	フクロナット	NUT	8				
12	3651 2121 001	テンリントリツケ	BRACKET	4				
13	3651 2127 000	テンリントリツケピン	PIN	4				
14	0830 0100 160	Oリング	O-RING	8				
15	A650 0100 600	グリースニップル	NIPPLE	4				
16	0350 0161 630	PW	WASHER	4				
17	A360 0101 602	SW	S-WASHER	4				
18	A340 0131 602	フクロナット	NUT	4				
S02	Z3651 2133 004	テンリンAssy セット4	ROLLER ASSY 4set	1				
19	3651 2133 000	テンリンASSY	ROLLER	4				21~29を含む
21	3654 2103 000	テンリンジク	SHAFT	4				
22	0750 0062 040	ベアリング	BEARING	16				
23	3611 2113 011	オイルシール	SEAL	8				
24	0741 0004 700	Oリング	RING	8				
25	3651 2111 000	テンリンキャップ	CAP	8				
26	A300 0116 001	ナット	NUT	4				
27	0350 0161 630	PW	WASHER	8				
28	A360 0101 602	SW	S-WASHER	8				
29	A340 0131 602	フクロナット	NUT	4				

3667 220A アッパーローラ UPPER Roller

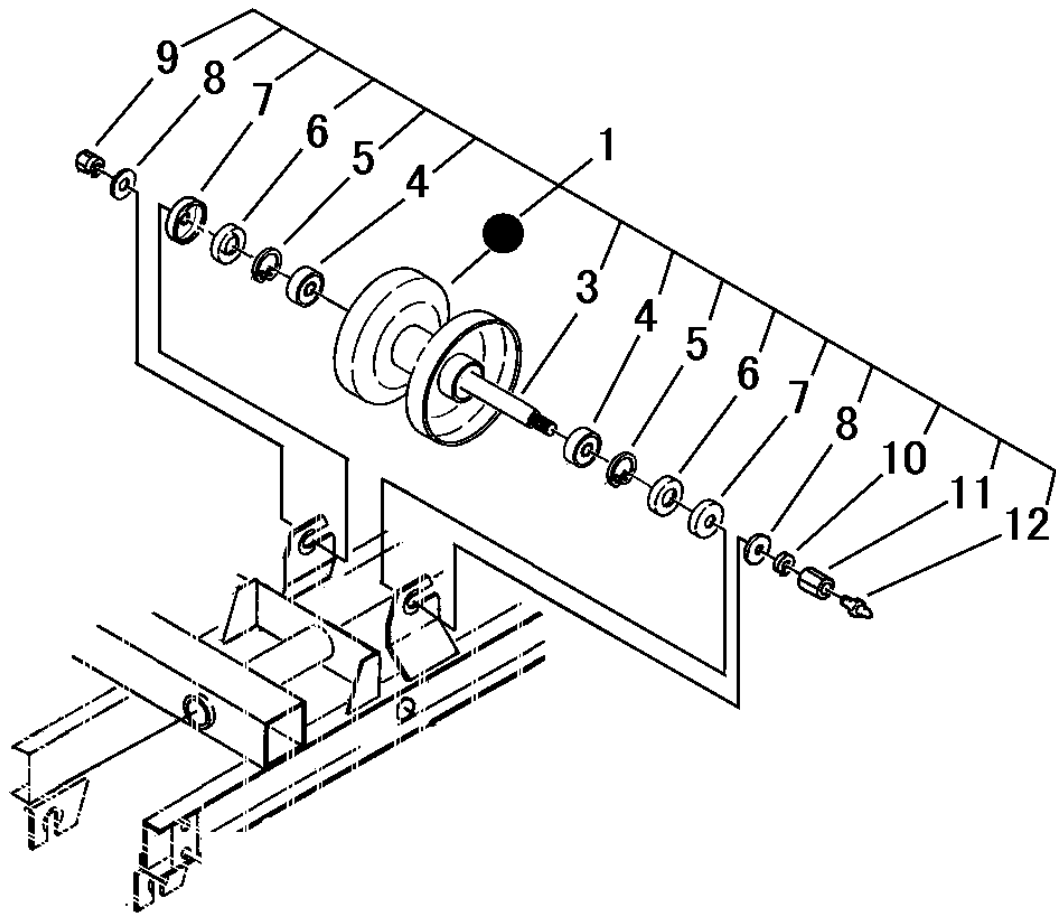

見出	部品番号	部品名称		個数	型 寸	互換性	適用号機	備 考
NO.	PART NO.	PART NAME		Q'ty	DESCRIPTION	R/P	FROM ~ UP TO SERIAL NO.	REMARKS
1	3667 2201 000	アッパーローラAssy	ROLLER ASSY	2				3~12を含む
3	3667 2205 000	シャフト	SHAFT	2				
4	0750 0562 023	ベアリング	BEARING	4				
5	0741 0103 500	Cリング	RING,SNAP	4				
6	0840 0015 357	オイルシール	SEAL	4				
7	3611 2203 000	シジテンリンキャップ	CAP	4				
8	0350 0151 226	PW	WASHER,PLAIN	4				
9	H301 0112 001	Sナット	NUT	2				
10	A360 0101 202	SW	WASHER,SPRING	2				
11	3611 2204 000	シジテンリンシメツケナット	NUT	2				
12	A650 0100 600	グリースニップル	NIPPLE,GREASE	2				

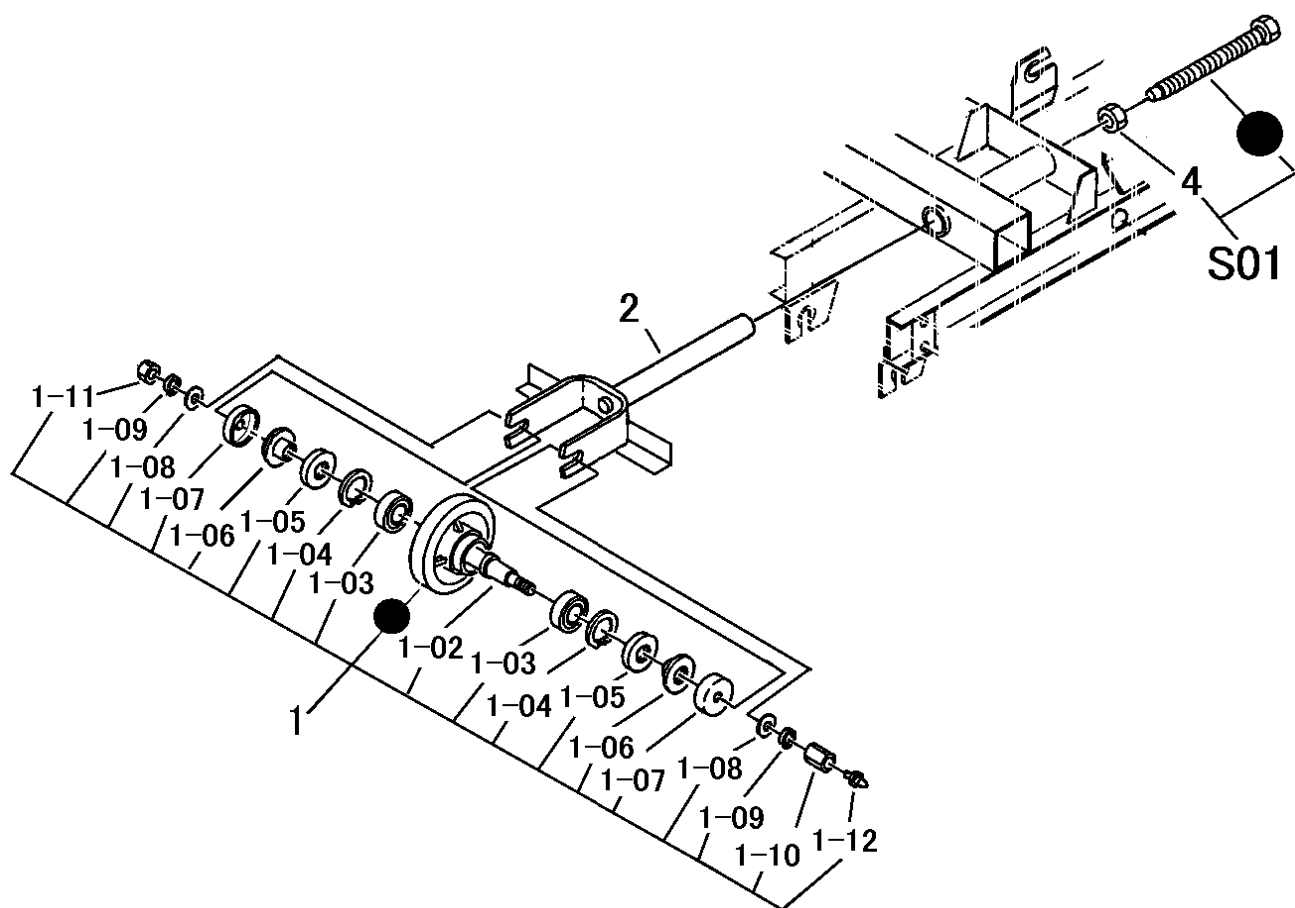

見出	部品番号	部品名称		個数	型 寸	互換性	適用号機	備 考
NO.	PART NO.	PART NAME		Q'ty	DESCRIPTION	R/P	FROM ~ UP TO SERIAL NO.	REMARKS
1	3611 2300 100	ユウドウリンASSY	IDLER	2				1-02~1-12を含む
1-02	3611 2302 000	ユウドウリンシク	SHAFT idler	2				
1-03	0750 0562 053	ベアリング	BEARING	4				
1-04	0741 0005 200	Cリング	RING	4				
1-05	0840 1305 211	オイルシール	SEAL	4				
1-06	3611 2303 000	スリーブ	SLEEVE	4				
1-07	3611 2304 000	ユウドウリンカバー	CAP	4				
1-08	0350 0161 630	PW	WASHER	4				
1-09	A360 0101 602	SW	S-WASHER	4				
1-10	3611 2305 000	ユウドウリンシメツケナット	NUT	2				
1-11	A300 0116 001	ナット	NUT	2				
1-12	A650 0100 600	グリスニップル	NIPPLE	2				
2	3651 2401 000	ユウドウリンフォーク	FORK	2				
4	A300 0120 001	ナット	NUT	2				
S01	3672 9905 000	ボルトセット	BOLT SET	2				

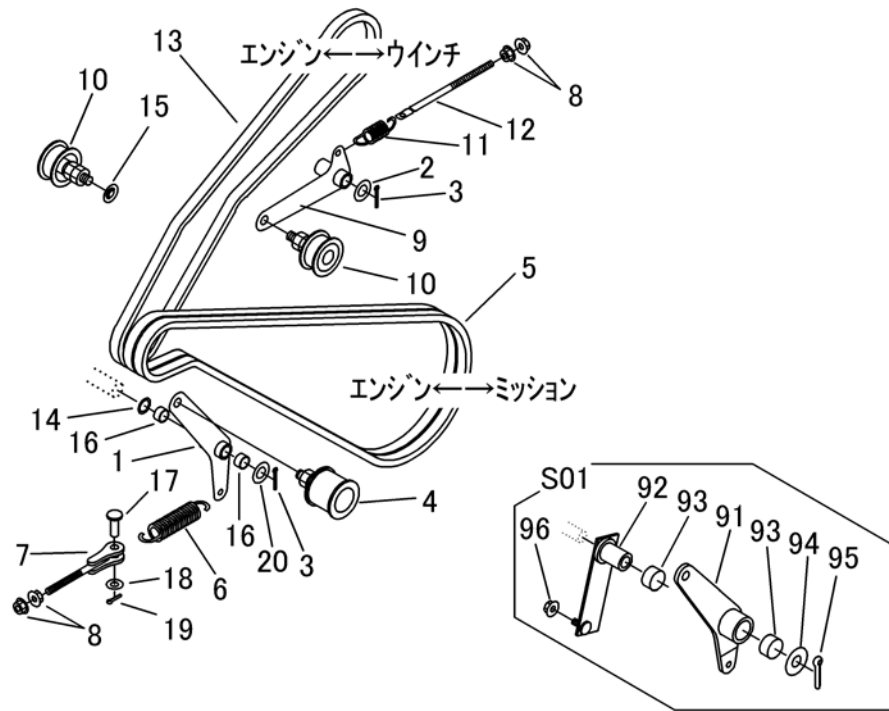

見出 NO.	部品番号 PART NO.	部品名称 PART NAME	個数 Q'ty	型 寸 DESCRIPTION	互 換 性 R/P	適用号機 FROM ~ UP TO SERIAL NO.	備 考 REMARKS
1	3672 2401 002	テンションアーム	1	TENSION ARM			
2	0350 0161 630	PW	1	WASHER			
3	0520 0132 032	ワリピン	2	PIN			
4	3672 2404 000	プーリアSSY	1	PULLEY ASSY			
5	0852 1300 062	Vベルト	2	V-BELT			
6	3616 3027 000	バネ	1	SPRING			
7	3672 2411 000	ボルト	1	BOLT			
8	F301 0108 000	Fナット	4	NUT			
9	3672 2407 000	テンションアーム	1	TENSION ARM			
10	3611 7105 000	テンションプーリアセンブリ	2	PULLEY ASSY			
11	3405 3101 000	スプリング	1	SPRING			
12	3672 2409 000	ボルト	1	BOLT			
13	0852 1300 049	Vベルト	1	V-BELT			
14	3672 2415 000	ウエーブワッシャ	1	WASHER			
15	0350 0151 226	PW	2	WASHER			
16	0797 0202 315	ブッシュ	2	BUSH			
17	0562 0110 030	ヒラアタマピン	1	PIN			
18	0350 0141 022	PW	1	WASHER			
19	0520 0125 020	ワリピン	1	PIN			
20	0350 0162 034	PW	1	WASHER			
S01	3672 900A 001	テンションアームクミタテ	1	PIN			注)1
91	3672 9001 001	テンションアーム	1	TENSION ARM			注)1
92	3672 9005 001	サポート	1	SUPPORT			注)1
93	0797 0303 415	ブッシュ	2	BUSH			注)1
94	0350 0162 040	PW	1	WASHER			注)1
95	0520 0132 032	ワリピン	1	PIN			注)1
96	F301 0108 000	Fナット	1	NUT			注)1

注1) S01は、No.91~No.96を含む。テンションアーム取付ピン20mmが摩耗時交換部品です。

3672 300A サイドクラッチ Side Clutch

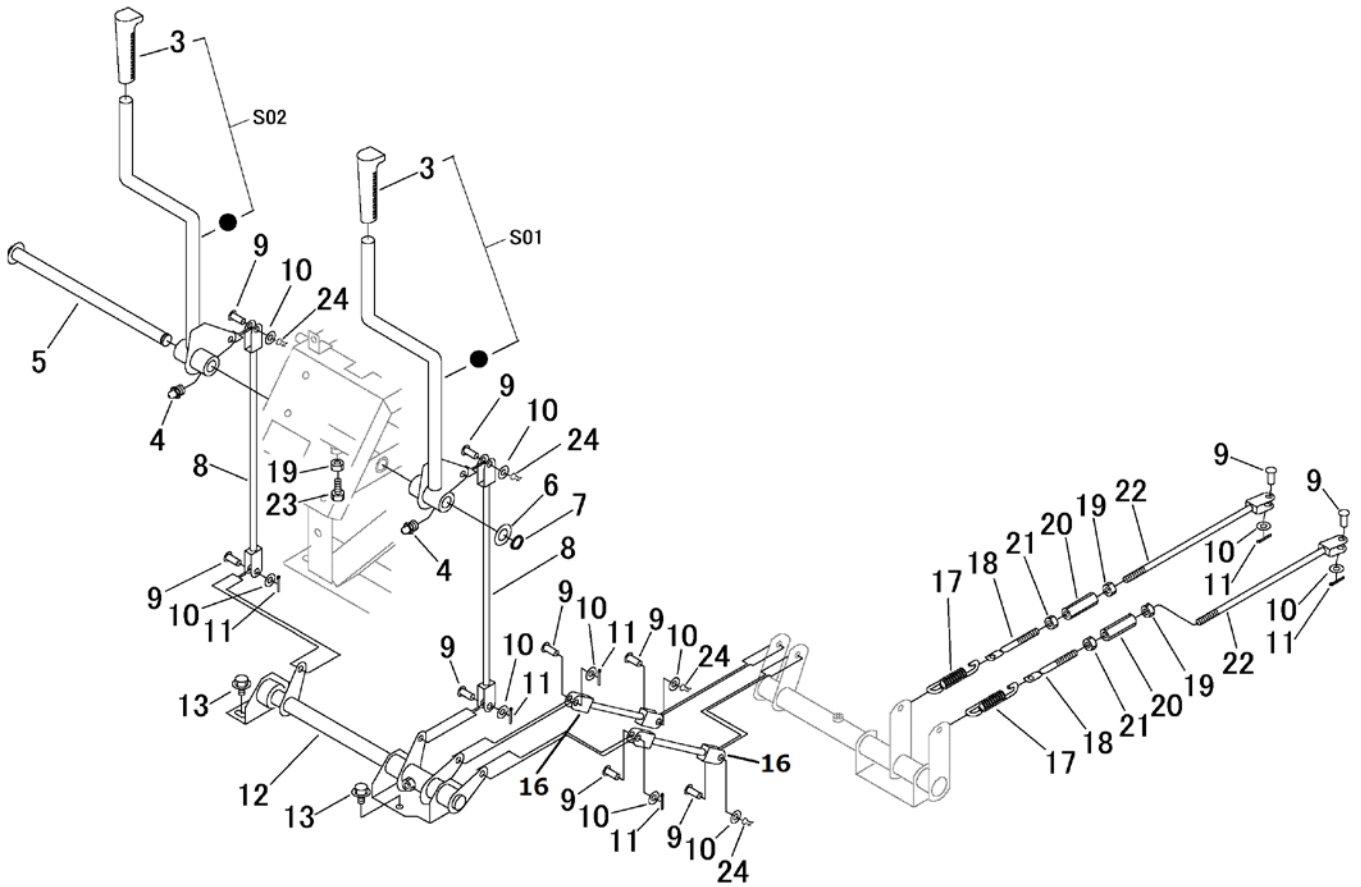

見出	部品番号	部品名称		個数	型 寸	互換性	適用号機	備 考
NO.	PART NO.	PART NAME		Q'ty	DESCRIPTION	R/P	FROM ~ UP TO SERIAL NO.	REMARKS
3	0692 0017 350	グリップ	GRIP	2				
4	A650 0100 600	グリースニップル	NIPLLE GREASE	3				
5	3672 3008 000	ピン	PIN	1				
6	0350 0161 630	PW	WASHER	1				
7	0740 0001 600	Cリング	RING	1				
8	3672 3011 000	ロッド	ROD	2				
9	0562 0108 022	ヒラアタマピン	PIN	10				
10	0350 0140 818	PW	WASHER	10				
11	0520 0125 016	ワリピン	PIN	6				
12	3672 3013 002	リンク	LINK	1				
13	K710 0108 016	Fボルト	BOLT	4				
16	3647 3121 000	ロッド	ROD	2				
17	3611 3124 000	スプリング	SPRING	2				
18	3606 2015 000	ハリボルト	BOLT	2				
19	A301 0108 003	ナット	NUT	3				
20	3208 3410 000	ターンバックル	TURNBUCKLE	2				
21	A301 2108 003	ナット	NUT	2				
22	3651 3025 000	ロッド	ROD	2				
23	A110 0108 020	ボルト	BOLT	1				
24	0523 0108 000	スナップピン	SNAP PIN	4				
S01	3672 9907 000	レバーセット	LEVER set	1				
S02	3672 9908 000	レバーセット	LEVER set	1				



3672 310A クラッチ・ブレーキ Clutch & Brake

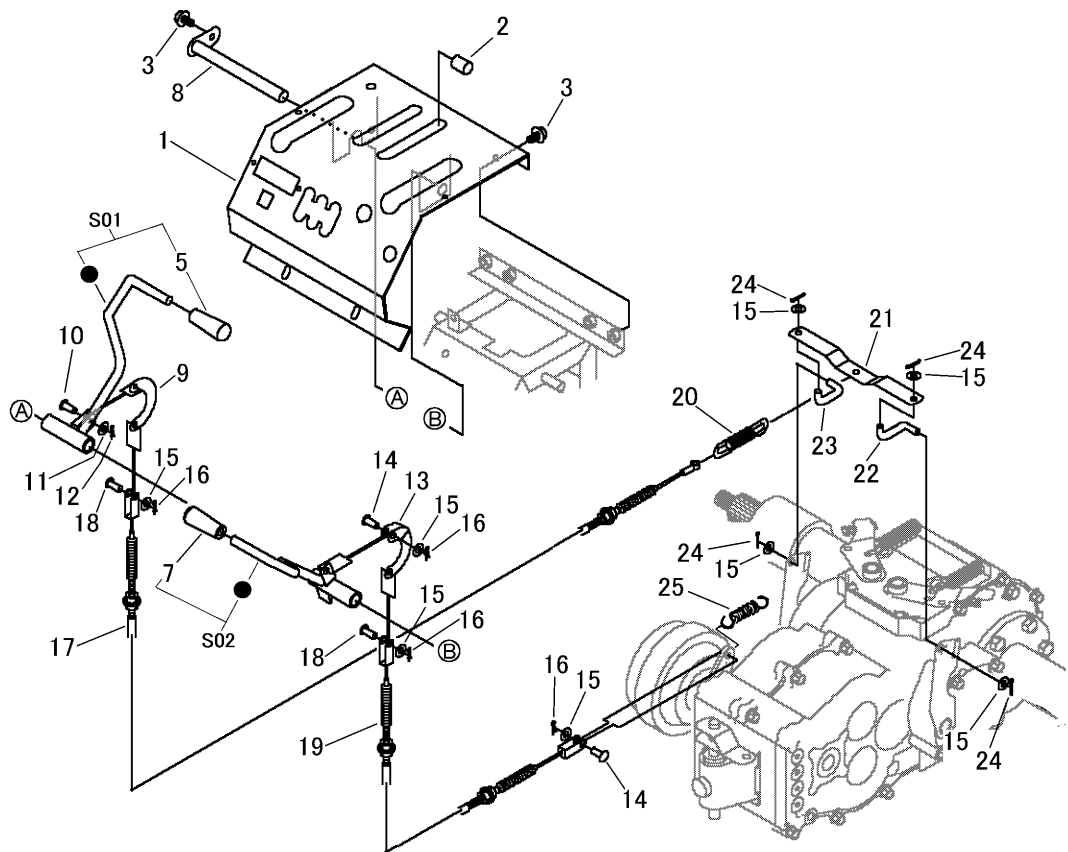

見出	部品番号	部品名称		個数	型 寸	互換性	適用号機	備 考
NO.	PART NO.	PART NAME		Q'ty	DESCRIPTION	R/P	FROM ~ UP TO SERIAL NO.	REMARKS
1	3672 3101 000	ブラケット	BRACKET	1				
2	3611 1807 000	ホゴゴム	GROMMET	4				
3	K710 0108 016	Fボルト	BOLT	6				
5	0691 0012 251	グリップ	GRIP	1				赤
7	0691 0012 250	グリップ	GRIP	1				黒
8	3677 3036 000	ピン	PIN	1				
9	3611 3209 000	レバーアーム	ARM	1				
10	0562 0106 016	ヒアタマピン	PIN	1				
11	0350 0130 613	PW	WASHER	1				
12	0523 0106 000	スナップピン	SNAP PIN	1				
13	3651 3115 000	ミカツキアーム	ARM	1				
14	0562 0108 022	ヒアタマピン	PIN	2				
15	0350 0140 818	PW	WASHER	8				
16	0523 0108 000	スナップピン	SNAP PIN	4				
17	3672 3115 000	ワイヤー	WIRE	1				ブレーキ
18	0562 0108 020	ヒアタマピン	PIN	2				
19	3672 3116 000	ワイヤー	WIRE	1				クラッチ
20	3405 3101 000	スプリング	SPRING	1				
21	3643 3131 000	プレート	PLATE	1				
22	3630 3227 000	ブレーキヒキロッドR	ROD	1				
23	3630 3228 000	ブレーキヒキロッドL	ROD	1				
24	0520 0125 016	ワリピン	PIN	4				
25	3518 3041 000	スプリング	SPRING	1				
S01	3672 9909 000	レバーセット	LEVER set	1				ブレーキ
S02	3672 9910 000	レバーセット	LEVER set	1				クラッチ

3672 320A チェンジ Gear Shift

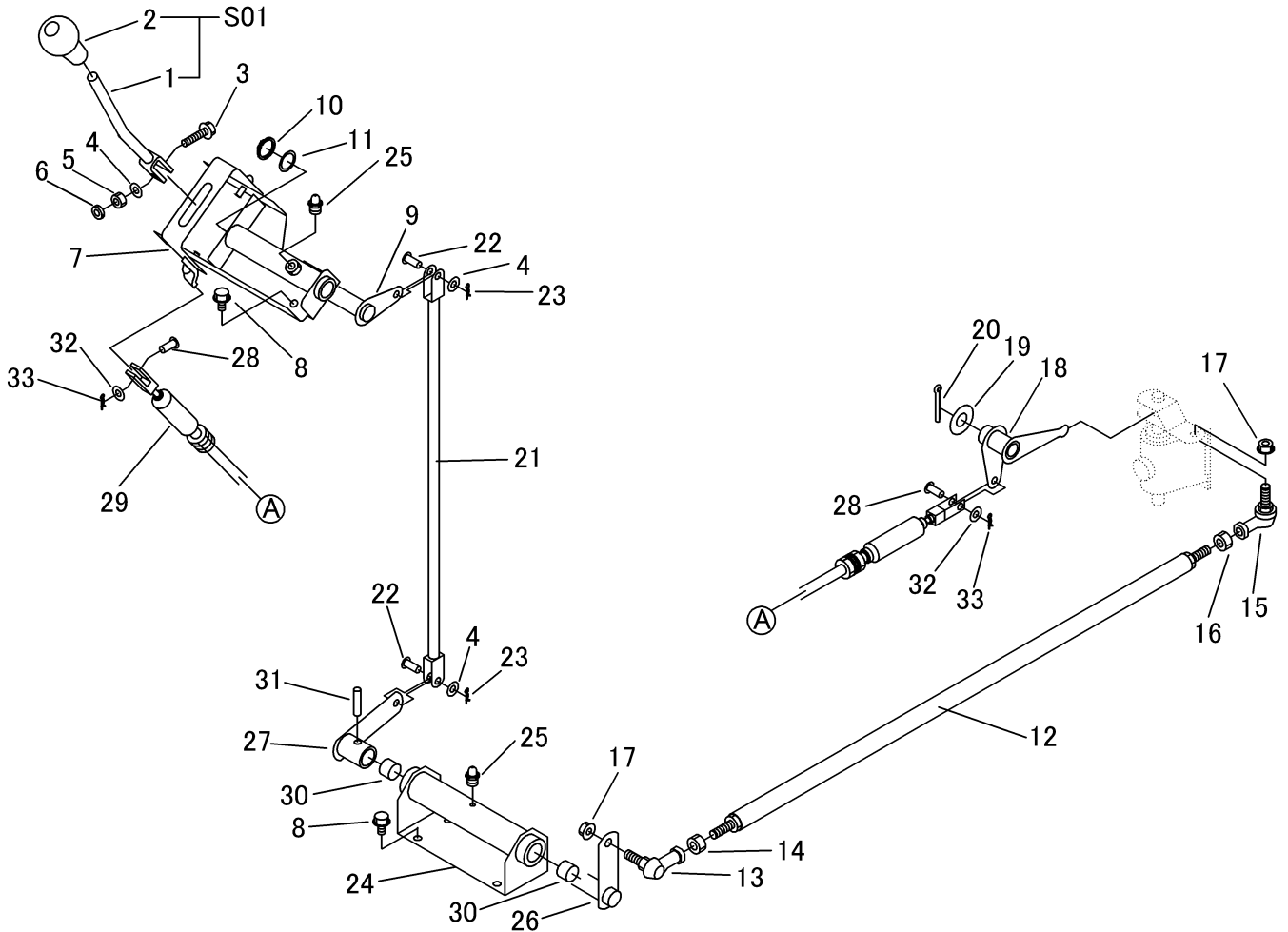

見出	部品番号	部品名称		個数	型 寸	互換性	適用号機	備 考
NO.	PART NO.	PART NAME		Q'ty	DESCRIPTION	R/P	FROM ~ UP TO SERIAL NO.	REMARKS
S01	3672 9906 000	レバーセット	LEVER SET	1				
1	3672 3201 000	レバー	LEVER	1				
2	0693 0012 460	グリップ	GRIP	1				
3	K814 0108 035	Fボルト	BOLT	1				
4	0350 0140 818	PW	WASHER	3				
5	A301 0108 001	ナット	NUT	1				
6	A301 0108 003	ナット	NUT	1				
7	3672 3204 000	ブラケット	BRACKET	1				
8	K710 0108 016	Fボルト	BOLT	7				
9	3672 3211 000	ピン	PIN	1				
10	0740 0002 000	Oリング	RING	1				
11	7301 2006 000	シムA	SHIM	1				
12	3672 3216 000	ロッド	ROD	1				
13	3664 3076 000	リンクボール	JOINT	1				
14	A301 2110 001	ナット	NUT	1				
15	3627 3318 100	リンクボール	JOINT	1				
16	A301 0110 003	ナット	NUT	1				
17	F301 0110 000	Fナット	NUT	2				
18	3672 3225 000	リンク	LINK	1				
19	0350 0161 630	PW	WASHER	1				
20	0520 0132 032	ワリピン	PIN	1				
21	3672 3228 000	ロッド	ROD	1				
22	0562 0108 022	ヒラアタマピン	PIN	2				
23	0523 0108 000	スナップピン	SNAP PIN	2				
24	3672 3231 000	ブラケット	BRACKET	1				



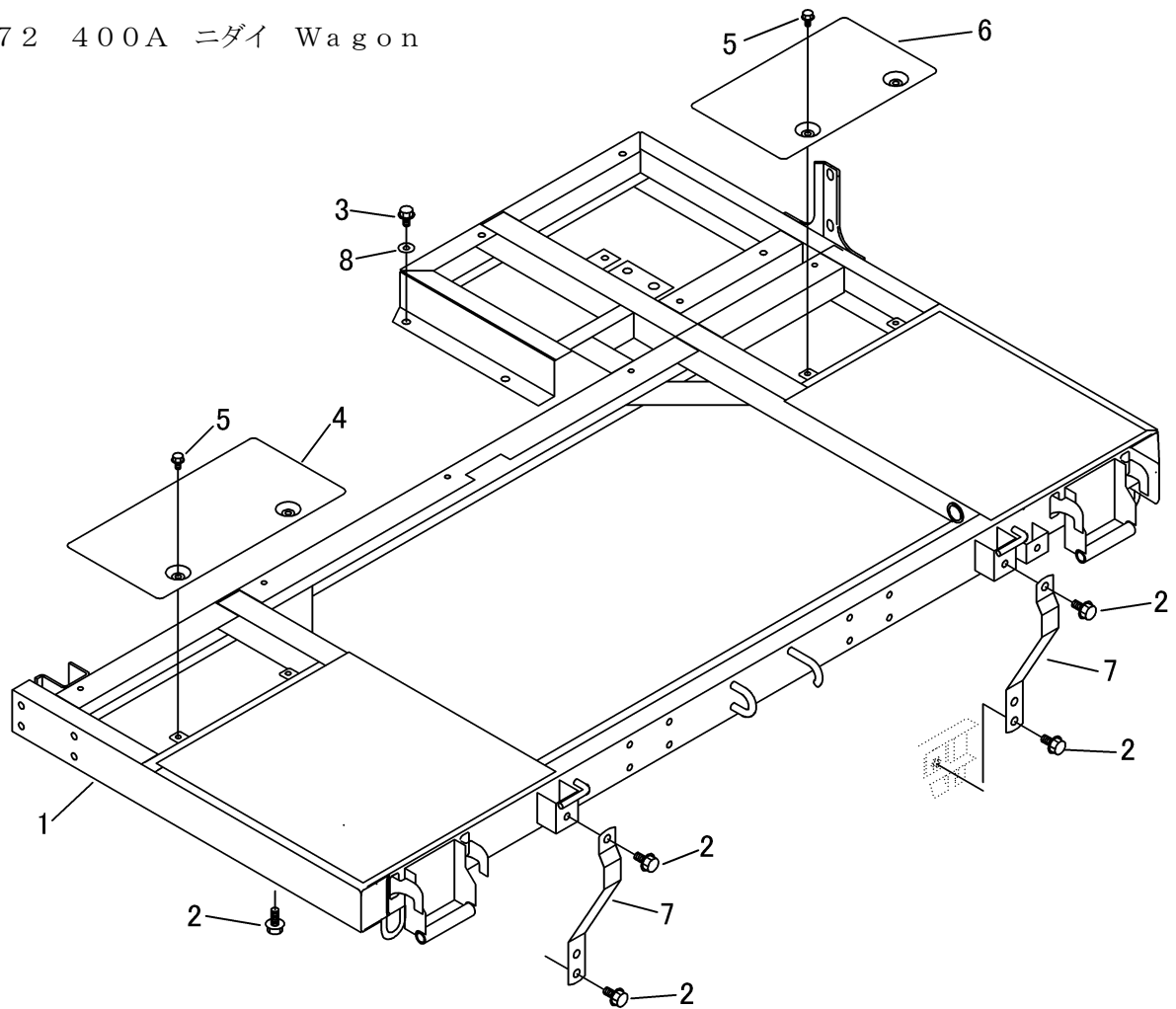

見出	部品番号	部品名称		個数	型 寸	互 換 性	適 用 号 機	備 考
NO.	PART NO.		PART NAME	Q'ty	DESCRIPTION	R/P	FROM ~ UP TO SERIAL NO.	REMARKS
1	3672 4001 000	フレーム	FRAME	1				
2	K712 0612 025	Fボルト	BOLT	11				
3	K710 0110 020	Fボルト	BOLT	2				
4	3672 4061 000	カバー	COVER	1				
5	K710 0108 016	Fボルト	BOLT	4				
6	3672 4064 000	カバー	COVER	1				
7	3672 4068 000	サポート	SUPPORT	2				
8	0350 0151 026	PW	WASHER	2				

3672 400B ニダイ (油圧仕様) Wagon

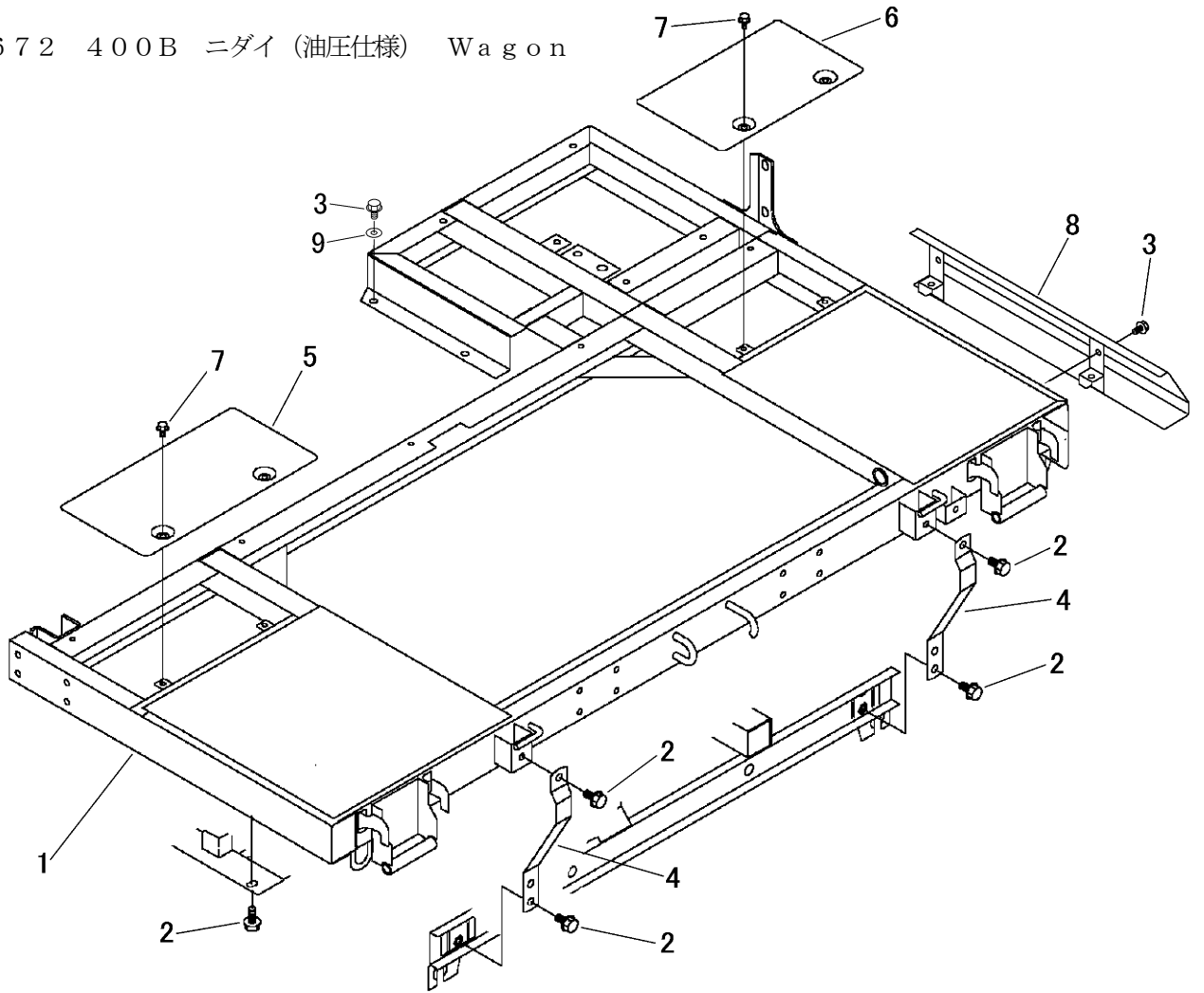

見出	部品番号	部品名称		個数	型 寸	互換性	適用号機	備 考
NO.	PART NO.	PART NAME		Q'ty	DESCRIPTION	R/P	FROM ~ UP TO SERIAL NO.	REMARKS
1	3672 4001 000	フレーム	FRAME	1				
2	K712 0612 025	Fボルト	BOLT	11				
3	K710 0110 020	Fボルト	BOLT	6				
4	3672 4061 000	カバー	COVER	1				
5	K710 0108 016	Fボルト	BOLT	4				
6	3672 4064 000	カバー	COVER	1				
7	3672 4068 000	サポート	SUPPORT	2				
8	3672 4071 000	ガード	GUARD	1				
9	0350 0151 026	PW	WASHER	2				

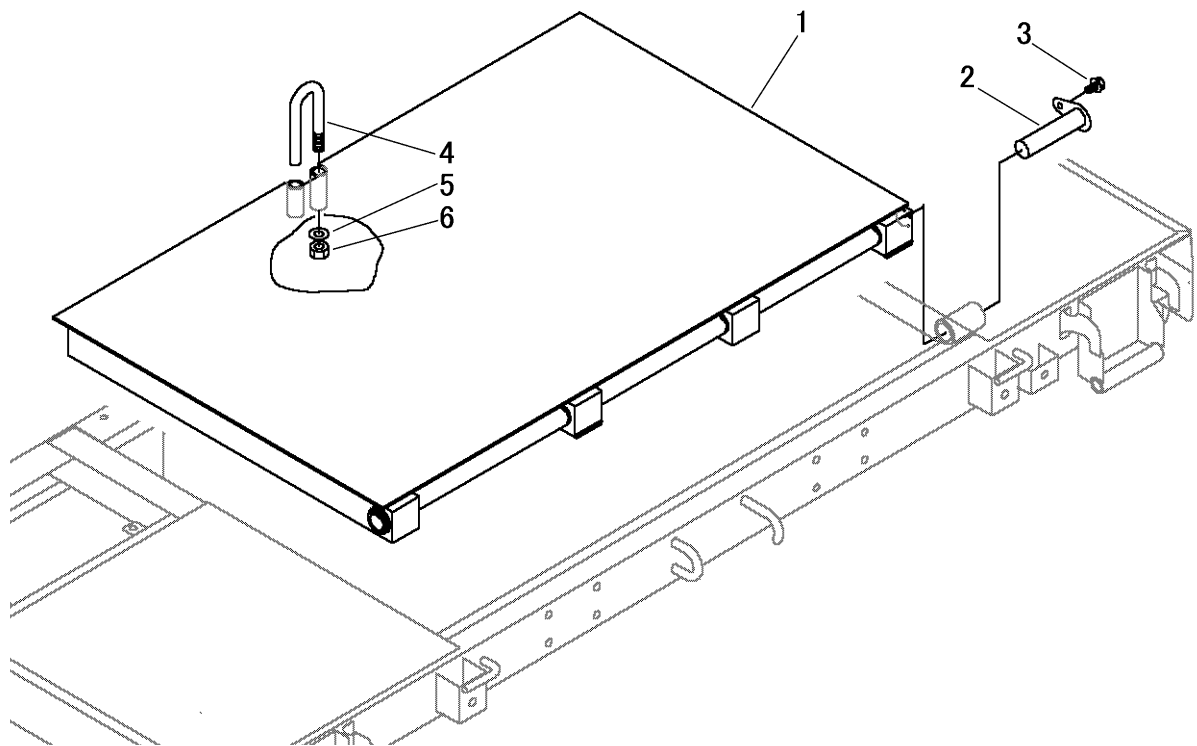

見出	部品番号	部品名称		個数	型 寸	互 換 性	適用号機	備 考
NO.	PART NO.		PART NAME	Q'ty	DESCRIPTION	R/P	FROM ~ UP TO SERIAL NO.	REMARKS
1	3672 4101 000	ゲート	GATE	1				
2	3672 4121 000	ピン	PIN	2				
3	K710 0108 016	Fボルト	BOLT	2				
4	3651 4078 000	フック	HOOK	1				
5	0350 0151 222	PW	WASHER	1				
6	A351 0112 002	ナット	NUT	1				

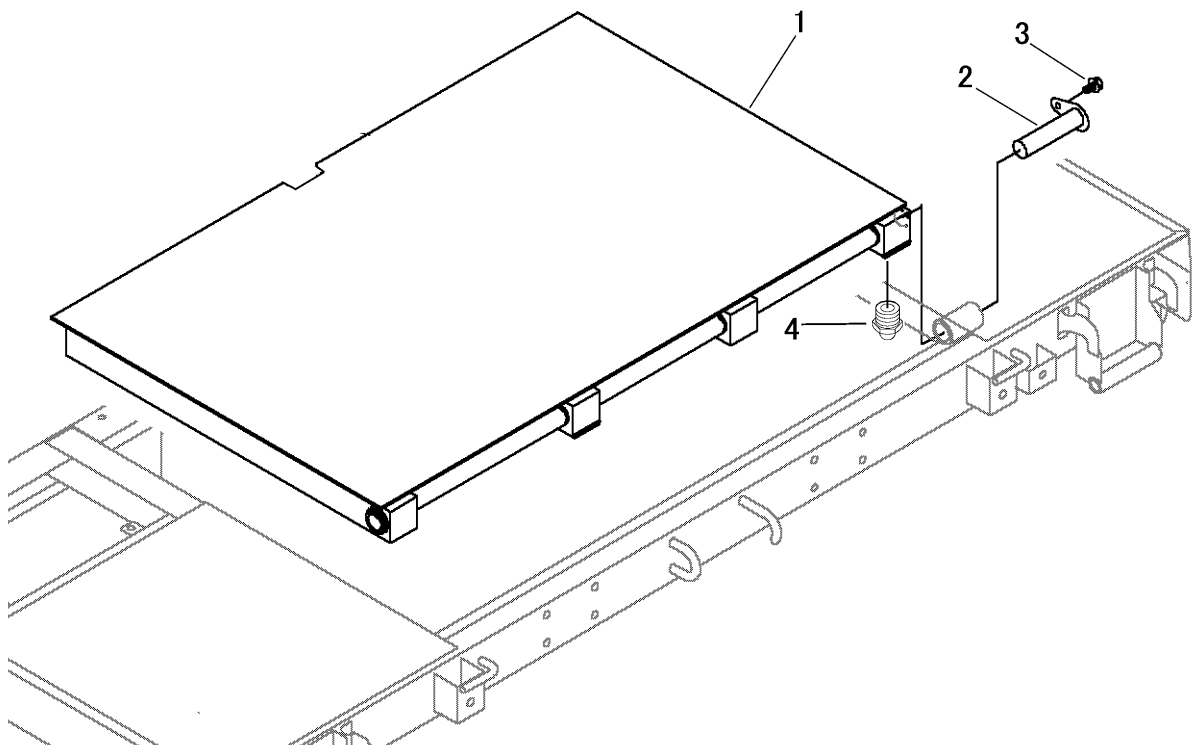

見出	部品番号	部品名称			個数	型 寸	互 換 性	適 用 号 機	備 考
NO.	PART NO.		PART NAME		Q'ty	DESCRIPTION	R/P	FROM ~ UP TO SERIAL NO.	REMARKS
1	3672 4151 000	ゲート	GATE		1				
2	3672 4121 000	ピン	PIN		2				
3	K710 0608 020	Fボルト	BOLT		2				
4	A650 0100 600	グリースニップル	NIPLLE GREASE		2				

3672 420A 002 ソクバン SIDE PANEL

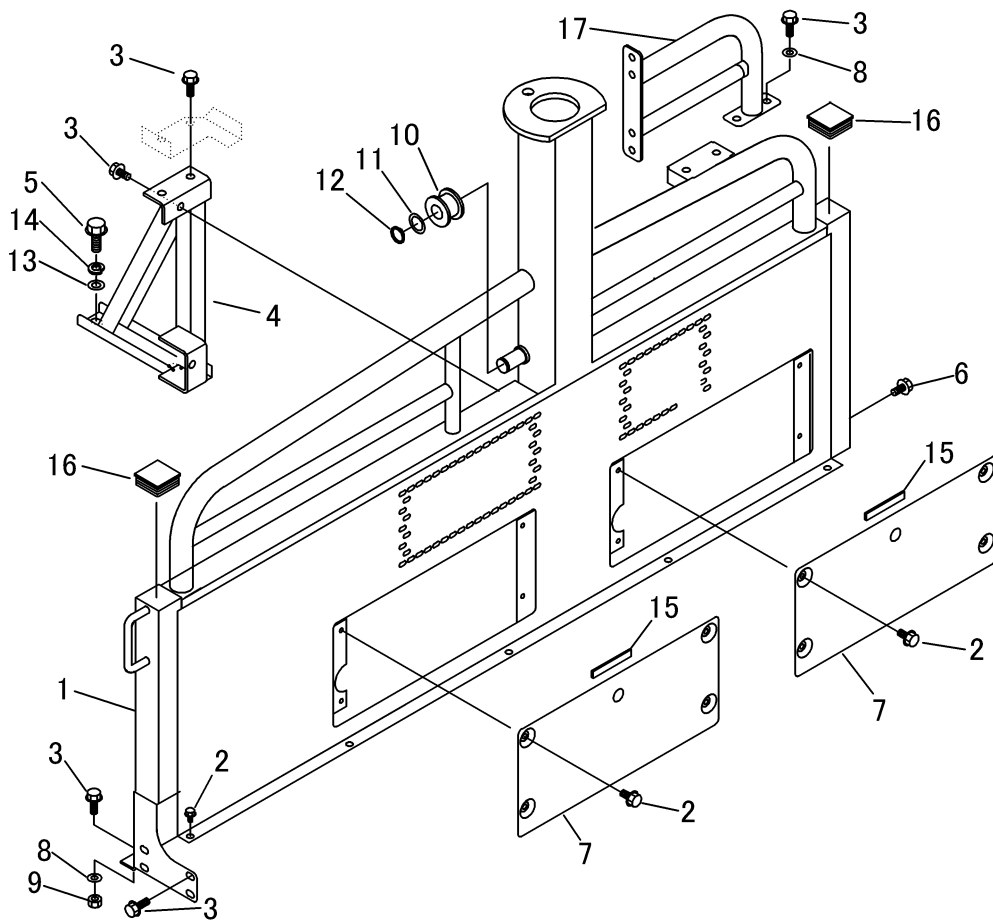

見出	部品番号	部品名称		個数	型 寸	互換性	適用号機	備 考
NO.	PART NO.	PART NAME		Q'ty	DESCRIPTION	R/P	FROM ~ UP TO SERIAL NO.	REMARKS
1	3672 4201 002	ソクバン	SIDE GATE	1				
2	K710 0108 016	Fボルト	BOLT	13				
3	K712 0612 025	Fボルト	BOLT	13				
4	3672 4244 000	ブラケット	BRACKET	1				
5	A032 0116 030	ボルト	BOLT	2				
6	K712 0612 020	Fボルト	BOLT	2				
7	3643 4151 000	サイドカバー	COVER	2				
8	0350 0151 226	PW	PW	5				
9	A303 0112 001	ナット	NUT	1				
10	3629 4709 000	ローラー	ROLLER	1				
11	3619 4024 000	シム	SHIM	1				
12	0740 0002 800	リング	RING	1				
13	0350 0161 630	PW	WASHER	2				
14	A360 0101 602	SW	WASHER	2				
15	3667 3517 000	スポンジ	SPONGE	2				
16	3651 1119 000	ナカセンシヤバラ	CAP	2				
17	3672 4251 000	ガード	GUARD	1				



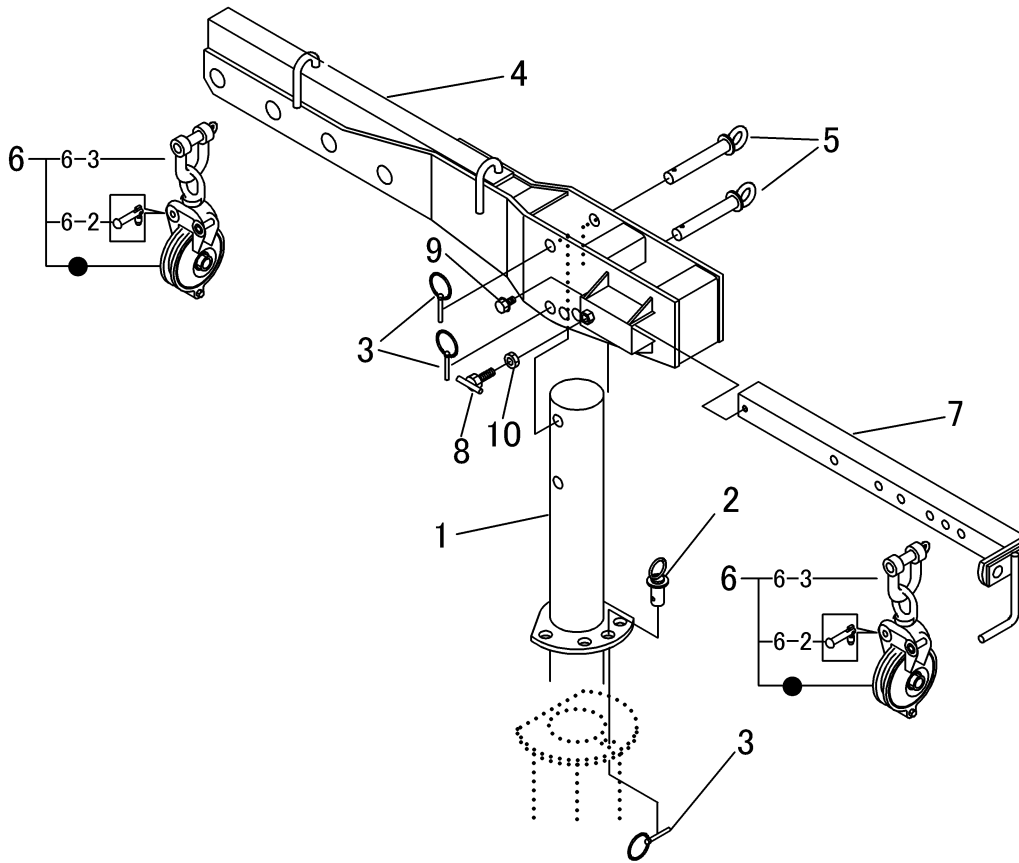

見出	部品番号	部品名称		個数	型 寸	互換性	適用号機	備 考
NO.	PART NO.	PART NAME		Q'ty	DESCRIPTION	R/P	FROM ~ UP TO SERIAL NO.	REMARKS
1	3672 4301 001	ポール	POLE	1				
2	3522 4606 000	ピン	PIN	1				
3	3629 4724 000	リンクピン	PIN	3				
4	3672 4311 000	アーム	ARM	1				
5	3672 4321 000	ピン	PIN	2				
6	3651 4523 000	スナッチブロック	PULLEY	2				6-2~6-3を含む
6-2	9999 9910 012	アンカーピン	PIN	2				
6-3	3651 4525 000	シャックル	SHACKLE	2				
7	3651 4527 001	サイドアーム	ARM	1				
8	3651 4541 000	トメボルト	BOLT	1				
9	K710 0110 020	Fボルト	BOLT	1				
10	A301 0112 003	ナット	NUT	1				

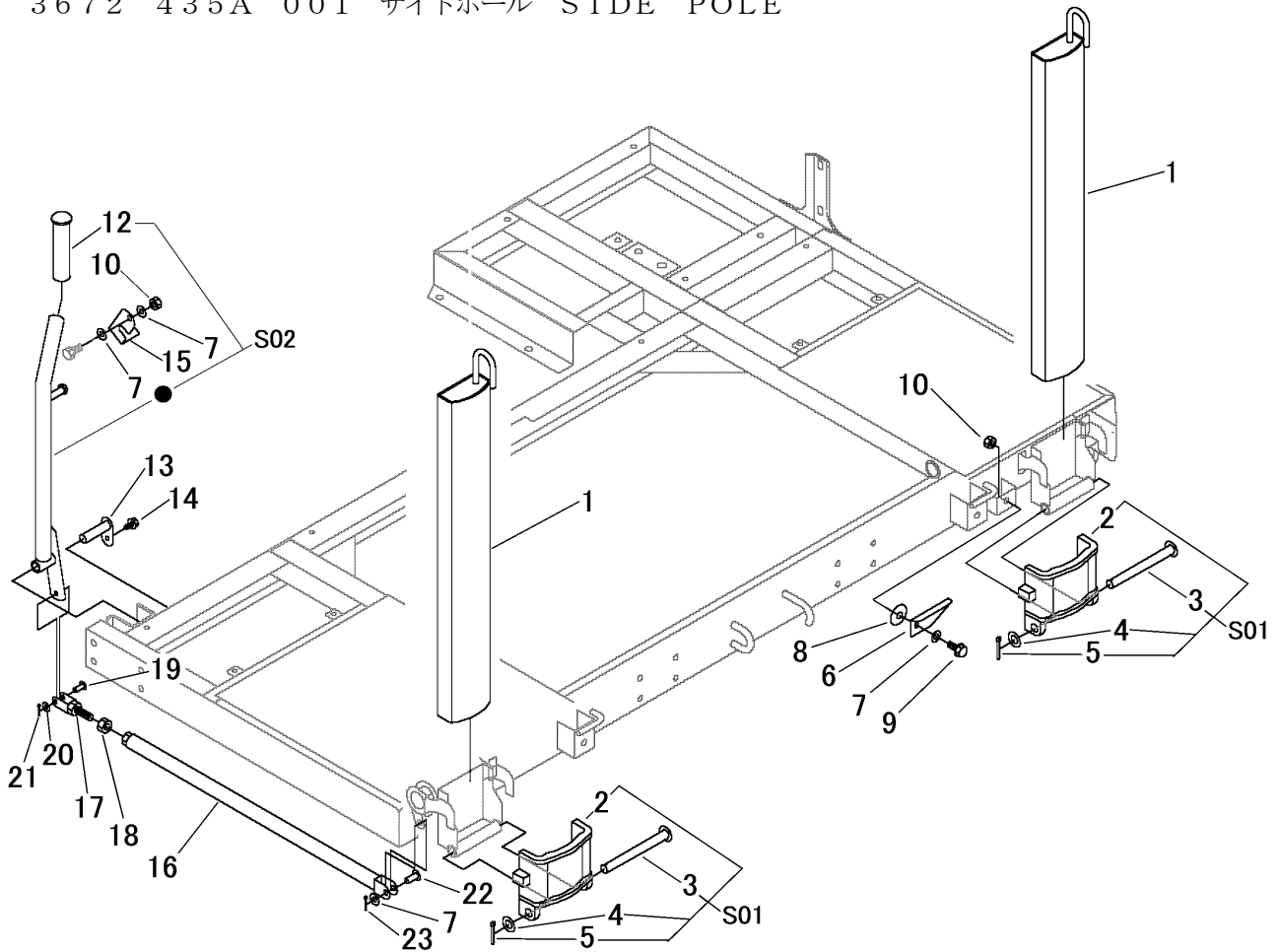

見出	部品番号	部品名称		個数	型 寸	互換性	適用号機	備 考
NO.	PART NO.	PART NAME		Q'ty	DESCRIPTION	R/P	FROM ~ UP TO SERIAL NO.	REMARKS
1	3672 4351 000	ポール	POLE	2				
2	3672 4356 000	ホウタテフタ	COVER	2				
3	3672 4357 000	ピン	PIN	2				
4	0350 0161 630	PW	WASHER	2				
5	0520 0132 032	ワリピン	PIN	2				
6	3522 4818 000	プレート	PLATE	1				
7	0350 0141 022	PW	WASHER	4				
8	3629 4637 000	サラハネ	WASHER	1				
9	A110 0110 025	ホルト	BOLT	1				
10	A351 0110 002	Uナット	NUT	2				
12	3205 1051 000	ニギリ	GRIP	1				
13	3667 3315 000	ピン	PIN	1				
14	K710 0108 016	Fホルト	BOLT	1				
15	3643 4628 000	ロックカナゲ	PLATE	1				
16	3672 4359 000	ロッド	ROD	1				
17	3643 4634 001	ロッド	ROD	1				
18	A301 0112 003	ナット	NUT	1				
19	0562 0108 020	ヒアタマピン	PIN	1				
20	0350 0140 818	PW	WASHER	1				
21	0520 0125 016	ワリピン	PIN	1				
22	0562 0110 030	ヒアタマピン	PIN	1				
23	0520 0125 020	ワリピン	PIN	1				
S01	3672 9904 000	ホウタテフタセット	COVER set	2				
S02	3672 9911 000	レバーセット	LEVER set	1				

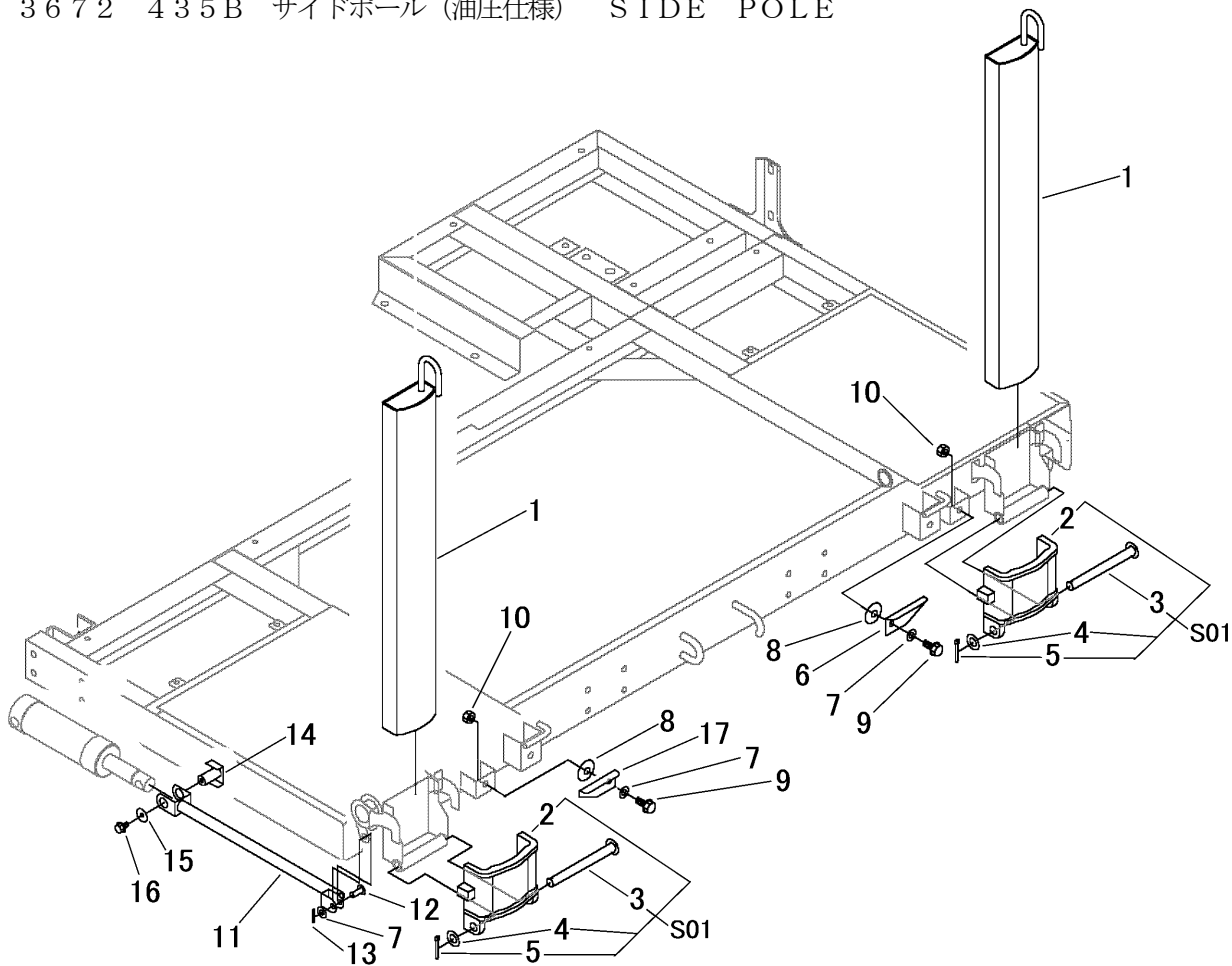

見出	部品番号	部品名称		個数	型 寸	互 換 性	適用号機	備 考
NO.	PART NO.	PART NAME		Q'ty	DESCRIPTION	R/P	FROM ~ UP TO SERIAL NO.	REMARKS
1	3672 4351 000	ポール	POLE	2				
2	3672 4356 000	ホウタテフタ	COVER	2				
3	3672 4357 000	ピン	PIN	2				
4	0350 0161 630	PW	WASHER	2				
5	0520 0132 032	ワリピン	PIN	2				
6	3522 4818 000	プレート	PLATE	1				
7	0350 0141 022	PW	WASHER	3				
8	3629 4637 000	ガラハネ	WASHER	2				
9	A110 0110 025	ボルト	BOLT	2				
10	A351 0110 002	ナット	NUT	2				
11	3672 4365 000	ロッド	ROD	1				
12	0562 0110 030	ヒラタマピン	PIN	1				
13	0520 0125 020	ワリピン	PIN	1				
14	3672 4368 000	ピン	PIN	1				
15	0350 0160 828	PW	WASHER	1				
16	K710 0108 016	Fボルト	BOLT	1				
17	3672 4372 000	プレート	PLATE	1				
S01	3672 9904 000	ホウタテフタセット	COVER SET	2				

3672 440A ウインチ WINCH

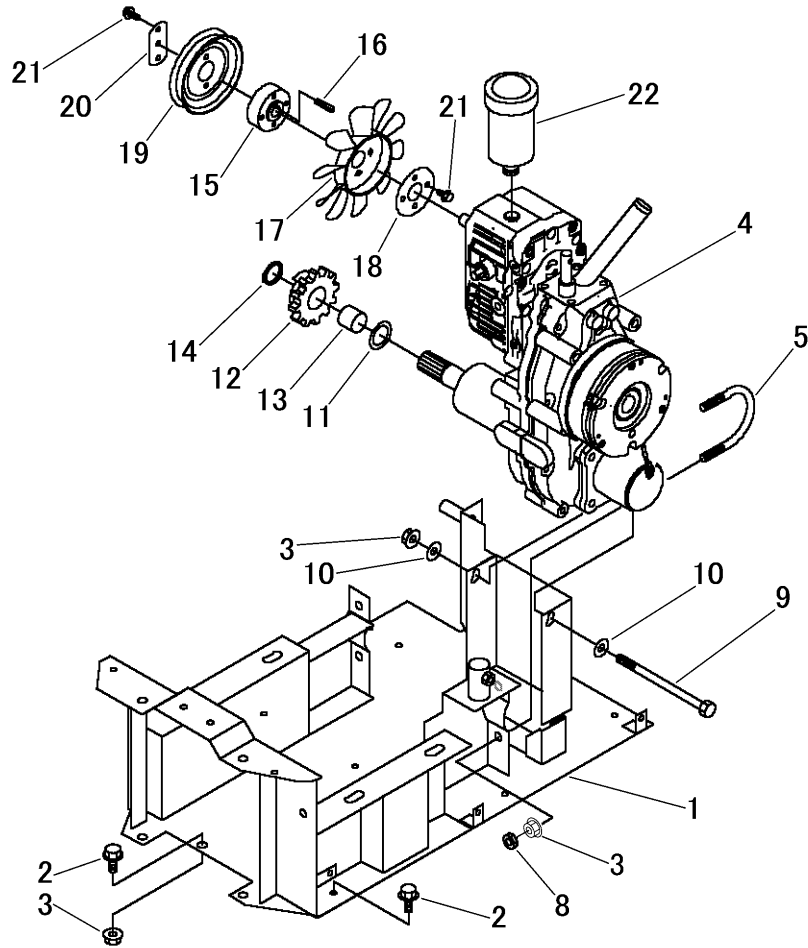

見出	部品番号	部品名称		個数	型 寸	互換性	適用号機	備 考
NO.	PART NO.	PART NAME		Q'ty	DESCRIPTION	R/P	FROM ~ UP TO SERIAL NO.	REMARKS
1	3672 4401 000	ウインチダイ	BASE	1				
2	K710 0110 025	Fボルト	BOLT	8				
3	F301 0110 000	Fナット	NUT	9				
4	7318 000D 001	ミッションASSY	EQUIPMENT	1				
5	3407 2102 000	Uボルト	BOLT	2				
8	A301 0110 003	ナット	NUT	4				
9	A104 0110 160	ボルト	BOLT	1				
10	0350 0151 026	PW	WASHER	2				
11	3619 4024 000	シム	SHIM	1				
12	3619 4022 000	スプロケットC	SPROCKET	1				
13	0796 0283 225	DUブッシュ	BUSH	1				
14	0740 0002 800	Cリング	RING	1				
15	5306 2005 000	ボス	BOSS	1				
16	0572 0005 030	キー	KEY	1				
17	5335 2023 000	ファン	FAN	1				
18	5304 2005 000	マルザ	WASHER	1				
19	5304 2007 000	プーリ	PULLEY	1				
20	5332 2004 000	プレート	PLATE	1				
21	K700 0606 014	Fボルト	BOLT	5				
22	7308 1112 000	オイルタンク	TANK	1				

3672 450A ウインチドラム WINCH DRUM

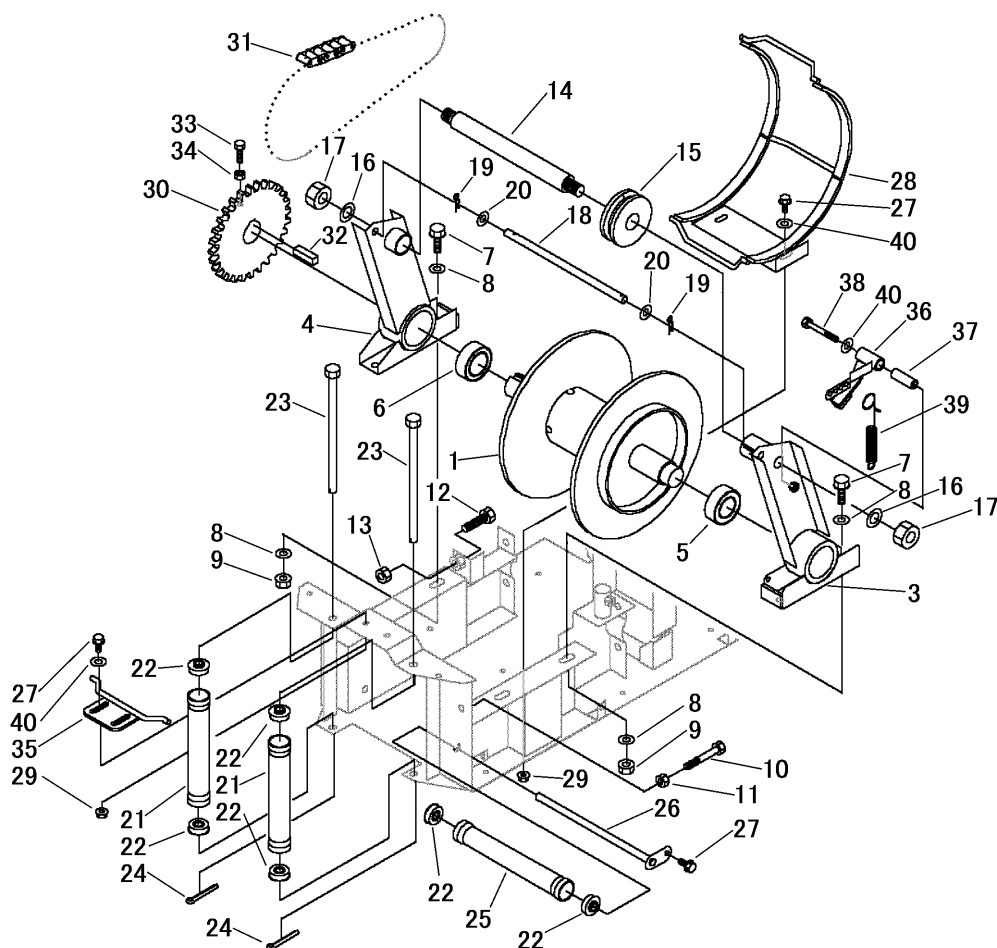

見出	部品番号	部品名称		個数	型 寸	互換性	適用号機	備 考
NO.	PART NO.	PART NAME		Q'ty	DESCRIPTION	R/P	FROM ~ UP TO SERIAL NO.	REMARKS
1	3672 4501 000	ドラム	DRUM	1				
	-							
3	3672 4506 000	ブラケット	BRACKET	1				
4	3672 4511 000	ブラケット	BRACKET	1				
5	0750 0060 072	ベアリング	BEARING	1				
6	0750 0060 082	ベアリング	BEARING	1				
7	A050 0112 035	ボルト	BOLT	4				
8	0350 0151 226	PW	WASHER	8				
9	F301 0112 000	Fナット	NUT	4				
10	A114 0110 070	ボルト	BOLT	1				
11	A301 0110 001	ナット	NUT	1				
12	A110 0112 050	ボルト	BOLT	1				
13	A301 0112 001	ナット	NUT	1				
14	3651 4451 000	ローラージク	SHAFT	1				
15	3651 4457 000	ローラ	ROLLER	1				
16	0350 0162 034	PW	WASHER	2				
17	A300 0120 001	ナット	NUT	2				
18	3651 4461 000	シャフト	SHAFT	1				
19	0521 0112 000	Rピン	R PIN	2				
20	0350 0151 226	PW	WASHER	2				
21	3619 4117 000	ワイヤローラ	PIPE	2				
22	3619 4119 000	ベアリング	BEARING	6				
23	3629 4416 000	ローラージク	PIN	2				
24	0520 0132 025	ワリピン	PIN	2				
25	3643 4462 000	ワイヤローラ	PIPE	1				

3672 450A ウインチドラム WINCH DRUM

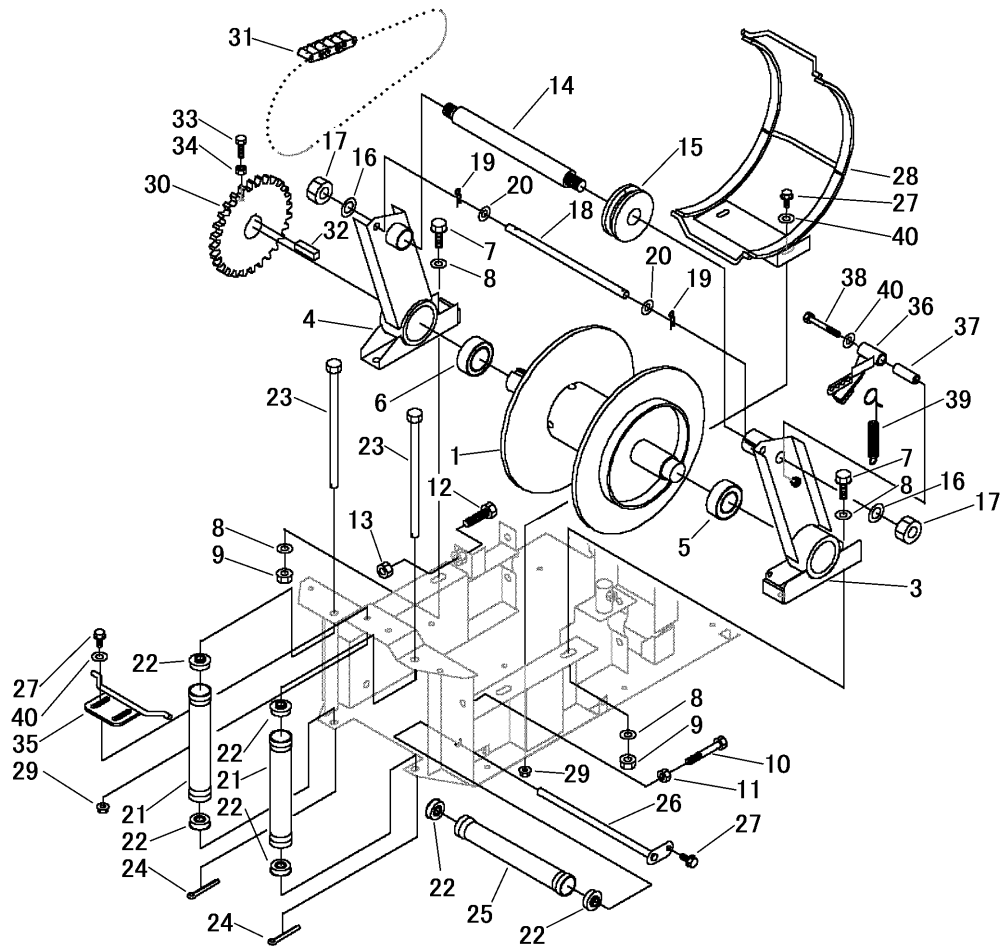

見出	部品番号	部品名称		個数	型 寸	互 換 性	適用号機	備 考
NO.	PART NO.	PART NAME		Q'ty	DESCRIPTION	R/P	FROM ~ UP TO SERIAL NO.	REMARKS
26	3643 4464 000	ローラーシク	PIN	1				
27	K710 0108 020	Fボルト	BOLT	5				
28	3672 4521 000	プロテクタ	PROTECTOR	1				
29	F301 0108 000	Fナット	NUT	4				
30	3672 4527 000	スプロケット	SPROCKET	1				
31	3643 4448 000	チェーン	CHAIN	1				
32	0571 0012 045	キー	KEY	1				
33	A030 0108 030	ボルト8T	BOLT	1				
34	A301 0108 003	ナット	NUT	1				
35	3643 4451 000	プロテクタ	PROTECTOR	1				
36	3672 4531 000	ブレーキ	BRAKE	1				
37	3672 4534 000	パイプ	PIPE	1				
38	K814 0108 060	Fボルト	BOLT	1				
39	3672 4536 000	スプリング	SPRING	1				
40	0350 0140 822	PW	WASHER	5				

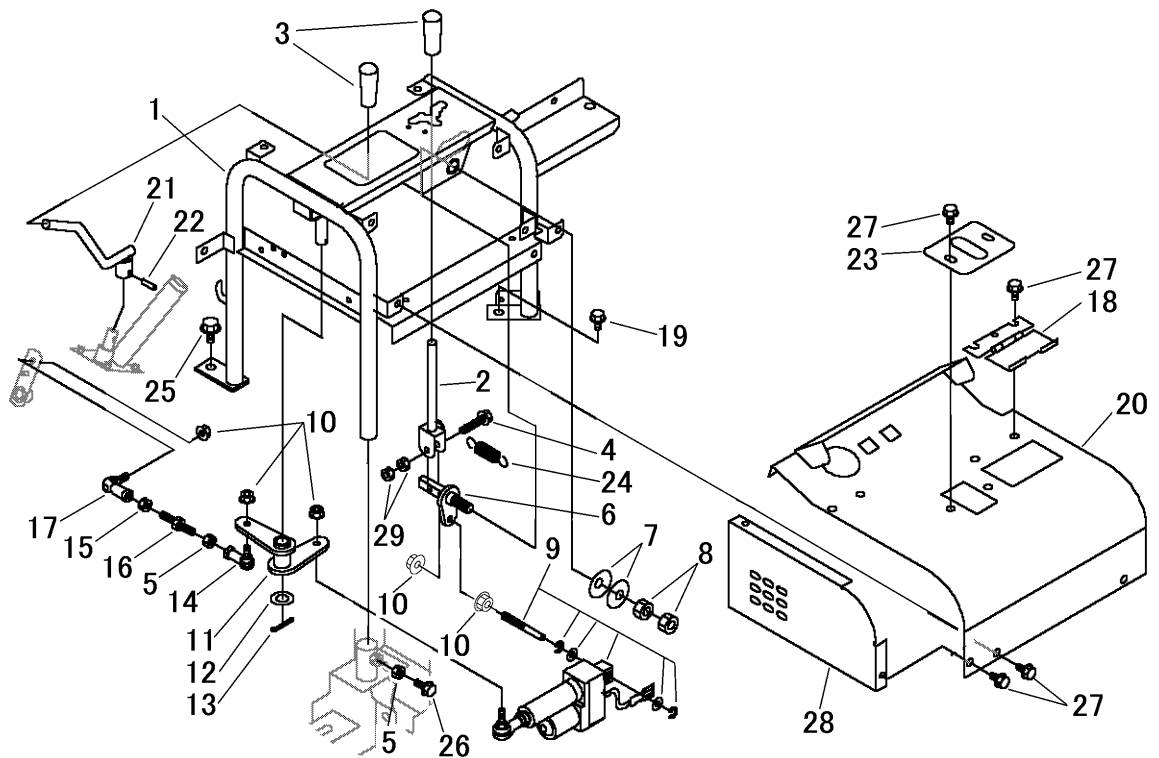

見出	部品番号	部品名称		個数	型 寸	互換性	適用号機	備 考
NO.	PART NO.	PART NAME		Q'ty	DESCRIPTION	R/P	FROM ~ UP TO SERIAL NO.	REMARKS
1	3672 4601 000	ブラケット	BRACKET	1				
2	3672 4615 000	レバー	LEVER	1				
3	0691 0012 250	グリップ	GRIP	2				
4	K814 0108 040	Fボルト	BOLT	1				
5	A301 0108 003	ナット	NUT	2				
6	3672 4618 000	リンク	LINK	1				
7	3629 4637 000	サラハネ	WASHER	2				
8	A301 0112 003	ナット	NUT	2				
9	3672 4621 000	モータ	MOTOR	1				
10	F301 0108 000	Fナット	NUT	5				
11	3672 4622 000	リンク	LINK	1				
12	0350 0161 630	PW	WASHER	1				
13	0520 0132 032	ワリピン	PIN	1				
14	3408 5008 000	リンクボール	JOINT	1				
15	A301 2108 003	ナット	NUT	1				
16	3672 4625 000	タイロッド	TIEROD	1				
17	3522 4341 000	リンクボール	JOINT	1				
18	3672 4627 000	プレート	PLATE	1				
19	K710 0108 016	Fボルト	BOLT	1				
20	3672 4635 000	ブラケット	BRACKET	1				
21	3672 4641 000	レバー	LEVER	1				
22	0550 0006 022	スプリングピン	PIN SPRING	1				
23	3672 4645 000	プレート	PLATE	1				
24	3205 2005 000	スプリング	SPRING	1				
25	K710 0110 020	Fボルト	BOLT	1				

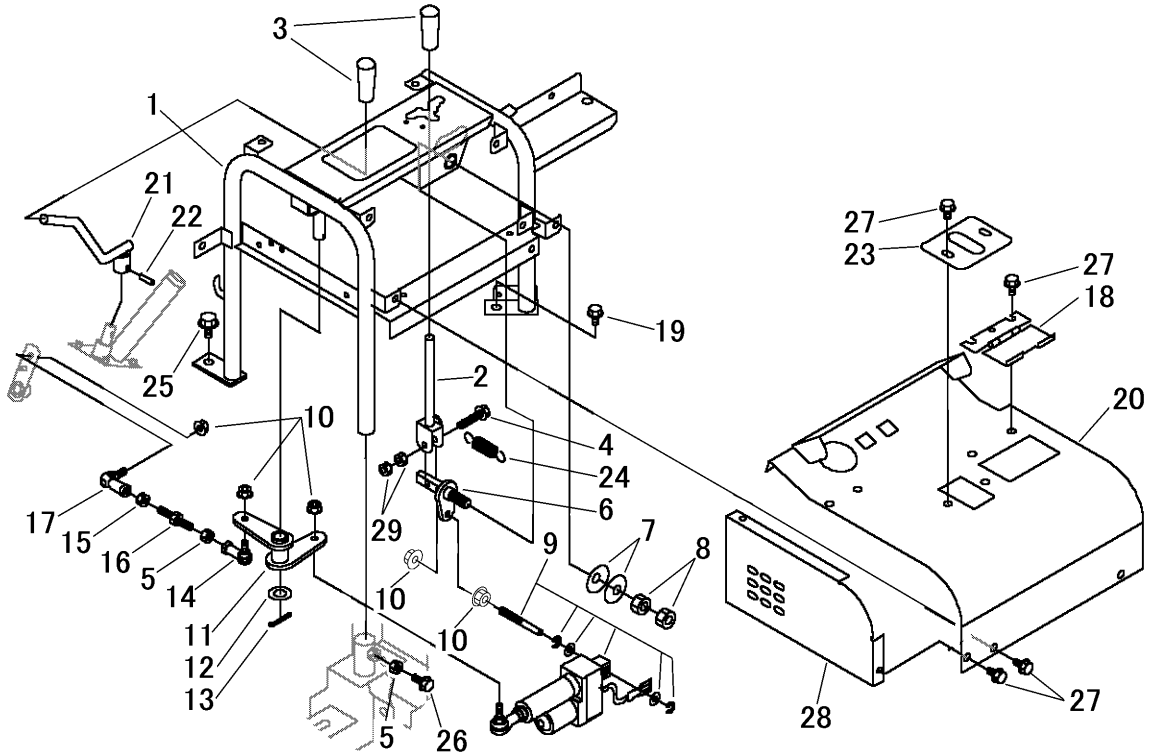

見出	部品番号	部品名称		個数	型 寸	互換性	適用号機	備 考
NO.	PART NO.	PART NAME		Q'ty	DESCRIPTION	R/P	FROM ~ UP TO SERIAL NO.	REMARKS
26	K710 0108 020	Fボルト	BOLT	1				
27	K110 0908 016	Fボルト	BOLT	9				
28	3672 4647 000	カバー	COVER	1				
29	A301 0108 001	ナット	NUT	2				



3672 480A カラビキソウチ WINCH CLUTCH

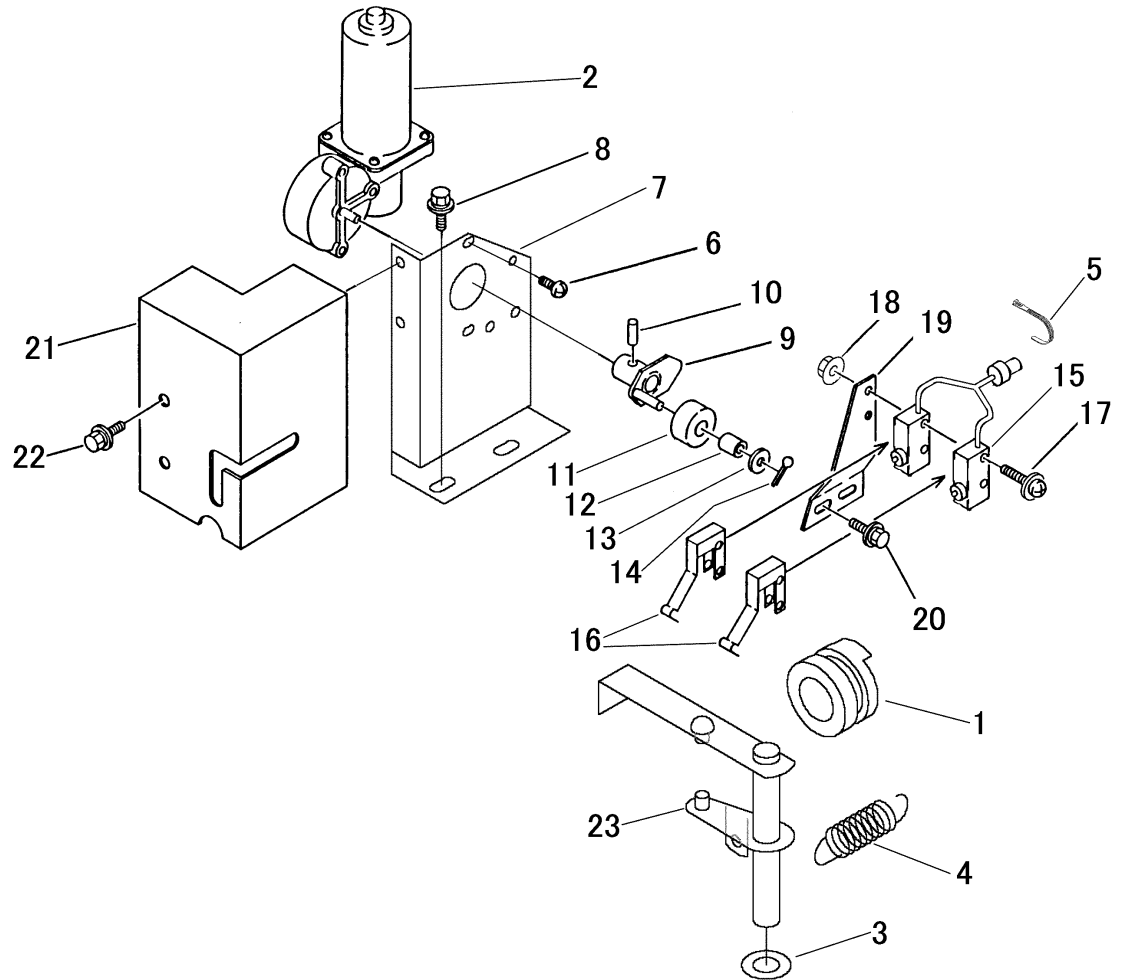

見出	部品番号	部品名称		個数	型 寸	互換性	適用号機	備 考
NO.	PART NO.	PART NAME		Q'ty	DESCRIPTION	R/P	FROM ~ UP TO SERIAL NO.	REMARKS
1	3619 4025 000	クラッチツメ	CLAW	1				
2	3672 4801 000	モータ	MOTOR	1				NO.5も同時に変更
3	0350 0161 630	PW	WASHER	1				
4	3408 5202 000	スプリング	SPRING	1				
5	5210 0099 100	SKバンド	BAND	1				
6	0432 3105 014	タッピンネジ	SCREW	3				
7	3672 4802 000	ブラケット	BRACKET	1				
8	K710 0108 016	Fボルト	BOLT	2				
9	3645 4908 000	アーム	ARM	1				
10	0550 0004 018	スプリングピン	PIN SPRING	1				
11	3645 4914 000	ローラ	COLLAR	1				
12	0796 0081 012	DUブッシュ	BUSH	1				
13	0350 0140 818	PW	WASHER	1				
14	0520 0125 016	ワリピン	PIN	1				
15	3672 4805 000	スイッチ	SWITCH	1				
16	3672 4806 000	レバー	LEVER	2				
17	H242 0103 035	ナセムスB	SCREW	2				
18	F300 0103 001	Fナット	NUT	2				
19	3672 4807 000	プレート	PLATE	1				
20	H204 0106 016	セムスB	BOLT	2				
21	3645 4923 000	カバー	COVER	1				
22	K700 0106 012	Fボルト	BOLT	2				
23	3672 4808 000	アーム	ARM	1				

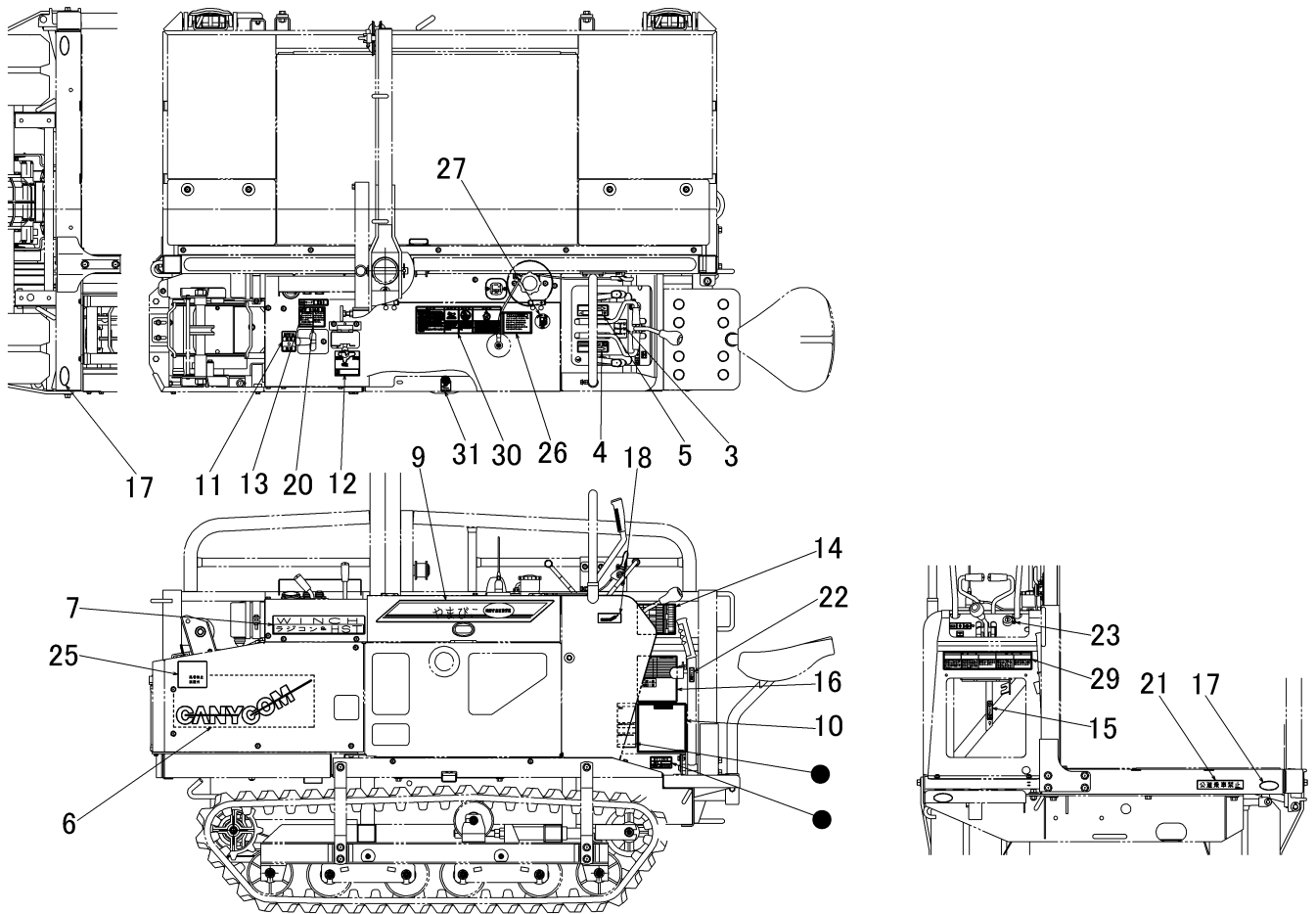

見出	部品番号	部品名称		個数	型 寸	互 換 性	適 用 号 機	備 考
NO.	PART NO.	PART NAME		Q'ty	DESCRIPTION	R/P	FROM ~ UP TO SERIAL NO.	REMARKS
3	3672 5003 001	マーク	MARK	1				
4	3672 5004 001	マーク	MARK	1				
5	3672 5005 001	マーク	MARK	1				
6	3678 5034 000	マーク	MARK	1				
7	3672 5007 001	マーク	MARK	1				
9	3672 5009 000	マーク	MARK	1				
10	3672 5009 600	チュウイ	MARK	1				
11	3672 5012 001	マーク	MARK	1				
12	3672 5013 002	マーク	MARK	1				
13	3672 5014 001	マーク	MARK	1				
14	3672 5015 100	マーク	MARK	1				
15	3672 5018 001	マーク	MARK	1				
16	3672 5019 100	マーク	MARK	1				
17	3570 5026 000	マーク	MARK	4				
18	3728 6006 000	マーク	MARK	1				
20	3672 5022 000	マーク	MARK	1				
21	3611 5011 000	コウトウジョウシャキンシ	MARK	1				
22	5108 5009 000	ロックソウチ	MARK	1				
23	3420 5005 000	スタータイリキリ	MARK	1				
25	3651 5036 000	ランマキツキ	MARK	1				
26	3637 5008 000	チュウイ	MARK	1				
27	3709 6016 100	キューユマーク	MARK	1				
29	3553 6025 000	マーク	MARK	1				
30	3672 5025 000	マーク	MARK	1				
31	3633 5022 000	キケン	MARK	1				

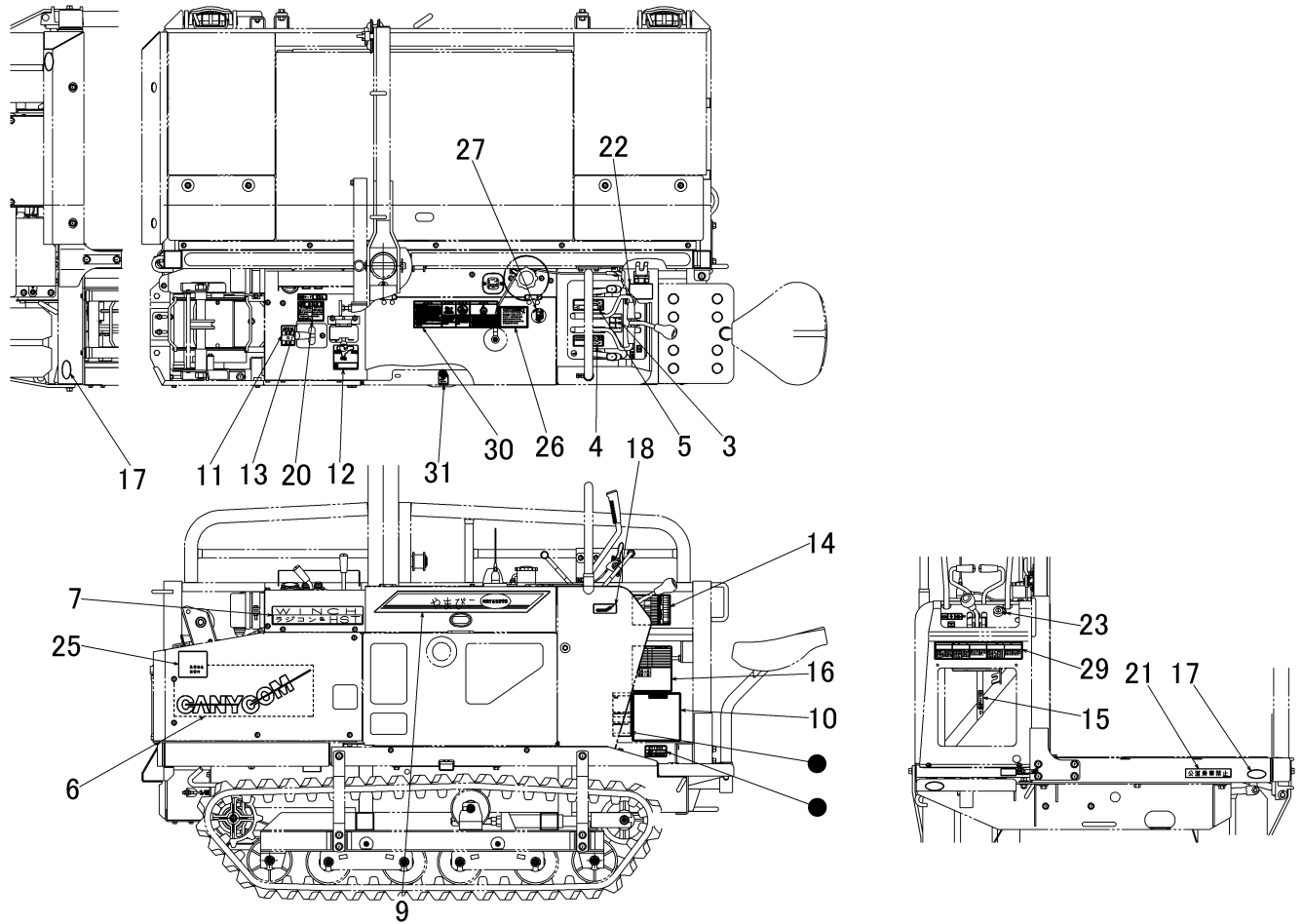

見出	部品番号	部品名称		個数	型 寸	互換性	適用号機	備 考
NO.	PART NO.	PART NAME		Q'ty	DESCRIPTION	R/P	FROM ~ UP TO SERIAL NO.	REMARKS
3	3672 5003 001	マーク	MARK	1				
4	3672 5004 001	マーク	MARK	1				
5	3672 5005 001	マーク	MARK	1				
6	3678 5034 000	マーク	MARK	1				
7	3672 5007 001	マーク	MARK	1				
9	3672 5009 000	マーク	MARK	1				
10	3672 5009 600	チュウイ	MARK	1				
11	3672 5012 001	マーク	MARK	1				
12	3672 5013 002	マーク	MARK	1				
13	3672 5014 001	マーク	MARK	1				
14	3672 5015 100	マーク	MARK	1				
15	3672 5018 001	マーク	MARK	1				
16	3672 5021 100	マーク	MARK	1				
17	3570 5026 000	マーク	MARK	4				
18	3728 6006 000	マーク	MARK	1				
20	3672 5022 000	マーク	MARK	1				
21	3611 5011 000	コウトウジョウシャキンシ	MARK	1				
22	3672 5023 000	マーク	MARK	1				
23	3420 5005 000	スタータイリキリ	MARK	1				
25	3651 5036 000	ランマキツキ	MARK	1				
26	3637 5008 000	チュウイ	MARK	1				
27	3709 6016 100	キュウユマーク	MARK	1				
29	3553 6025 000	マーク	MARK	1				
30	3672 5025 000	マーク	MARK	1				
31	3633 5022 000	キケン	MARK	1				

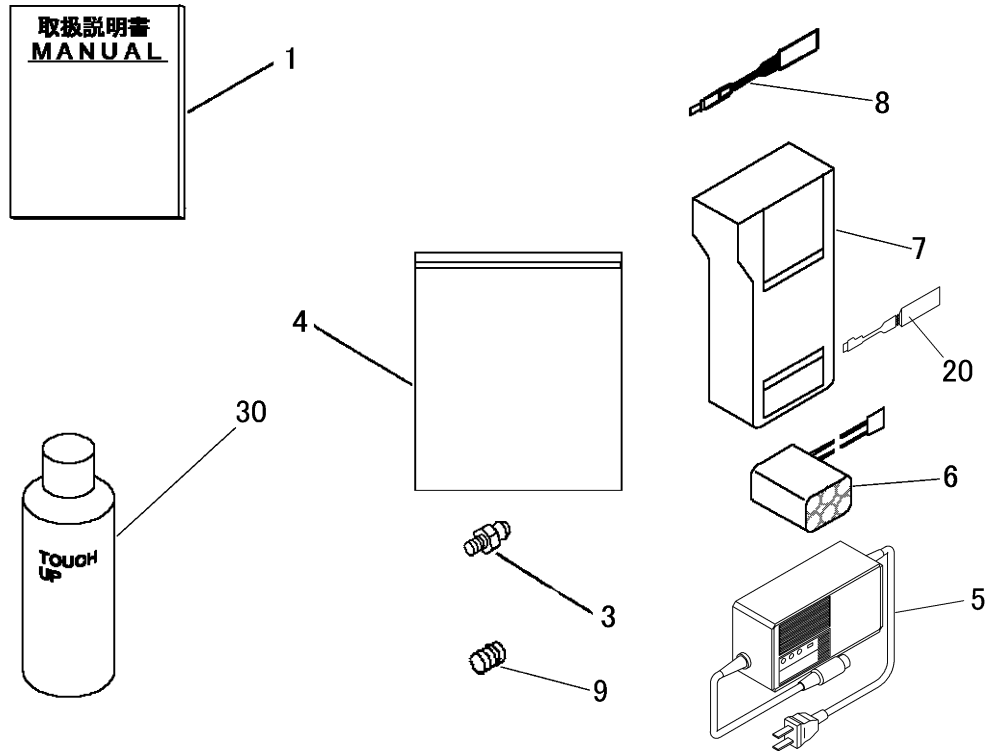

見出	部品番号	部品名称		個数	型 寸	互換性	適用号機	備考
NO.	PART NO.	PART NAME		Q'ty	DESCRIPTION	R/P	FROM ~ UP TO SERIAL NO.	REMARKS
1	3672 5101 100	トリアツカイセツメイショ	MANUAL	1				
3	A650 0100 600	グリースニップル	NIPLLE GREASE	2				
4	3656 6502 000	バッグ	BAG	1				
5	3672 5105 000	キューウソクジュウデンキ	CHARGER	1				注1)
6	3652 0333 000	デンチ	BATTERY	2				
7	3652 5506 000	ソウシンキカバー	COVER	1				
8	3652 6003 000	アダプタ	ADAPTER	1			(充電器-送信機接続)	注1)
9	A284 0000 840	トメネジ	BOLT	1			(マキトウワイヤ-止メネジ)	
20	3652 6001 000	オプションアダプタ	ADAPTER	1			(充電器-電池接続 オプション)	注2)
30	Z9999 6031 000	スプレー (フレーム類)	SPRAY	1	ホルダー			オプション
30	Z9999 6032 000	スプレー (カバー類)	SPRAY	1	ローズレット			オプション
30	Z9999 6018 000	スプレー (アンゼン類)	SPRAY	1	ナチュラルイエロー			オプション

注1) No.5ジュウデンキにNo.8アダプタを接続して、使用します。No.5・No.8セット購入を推奨します。  
 注2) No.20 は、電池充電用アダプタ(オプション) 充電器と電池をつなぎ予備電池を直接充電できます。

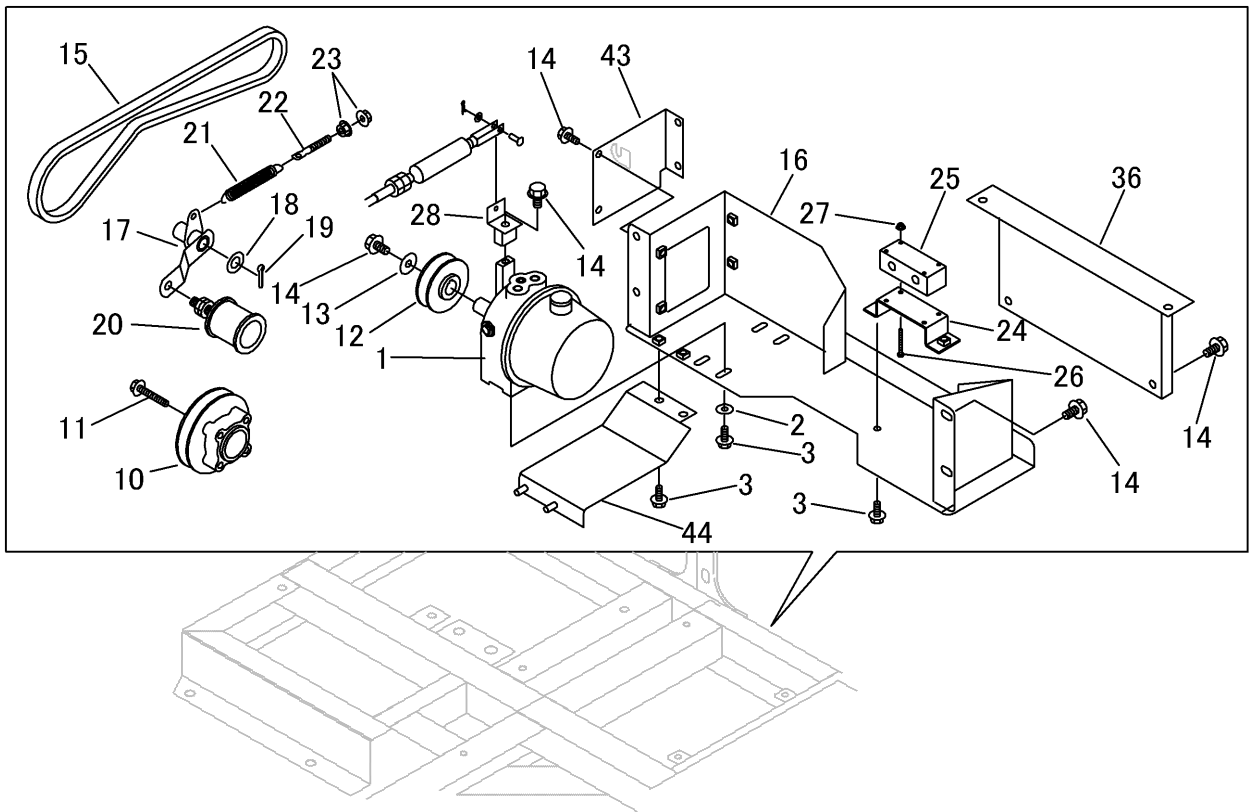

見出	部品番号	部品名称		個数	型 寸	互換性	適用号機	備 考
NO.	PART NO.	PART NAME		Q'ty	DESCRIPTION	R/P	FROM ~ UP TO SERIAL NO.	REMARKS
1	3521 4801 000	パッケージ	PACKAGE	1				
2	0350 0140 822	PW	WASHER	4				
3	K710 0108 016	Fボルト	BOLT	6				
10	3672 6008 000	プーリ	PULLEY	1				
11	K814 0108 050	Fボルト	BOLT	4				
12	3705 6001 100	パッケージプーリ	PULLEY	1				
13	0350 0161 030	PW	WASHER	1				
14	K710 0110 020	Fボルト	BOLT	10				
15	0852 1300 041	Vベルト	V-BELT	1				
16	3672 6011 001	ブラケット	BRACKET	1				
17	3672 6016 000	テンションアーム	TENSION ARM	1				
18	0350 0161 630	PW	WASHER	1				
19	0520 0132 032	ワリピン	PIN SPLIT	1				
20	3611 3211 000	テンションプーリアセンブリ	PULLEY	1				
21	3405 3101 000	スプリング	SPRING	1				L=65
22	3630 4393 000	ハリボルト	BOLT	1				L=125
23	F301 0108 000	Fナット	NUT	2				
24	3672 6019 001	ブラケット	BRACKET	1				
25	3672 6041 000	パイロットチェックバルブ	VALVE	1				
26	K804 0106 050	Fボルト	BOLT	3				
27	F300 0106 000	Fナット	NUT	3				
28	3672 6021 000	ツギテ	BRACKET	1				
36	3672 6031 000	ガード	GUARD	1				
43	3672 6035 000	ブラケット	BRACKET	1				
44	3672 6037 000	カバー	COVER	1				

注記) No.20 のテンションプーリは、改良された品番を記載しております。

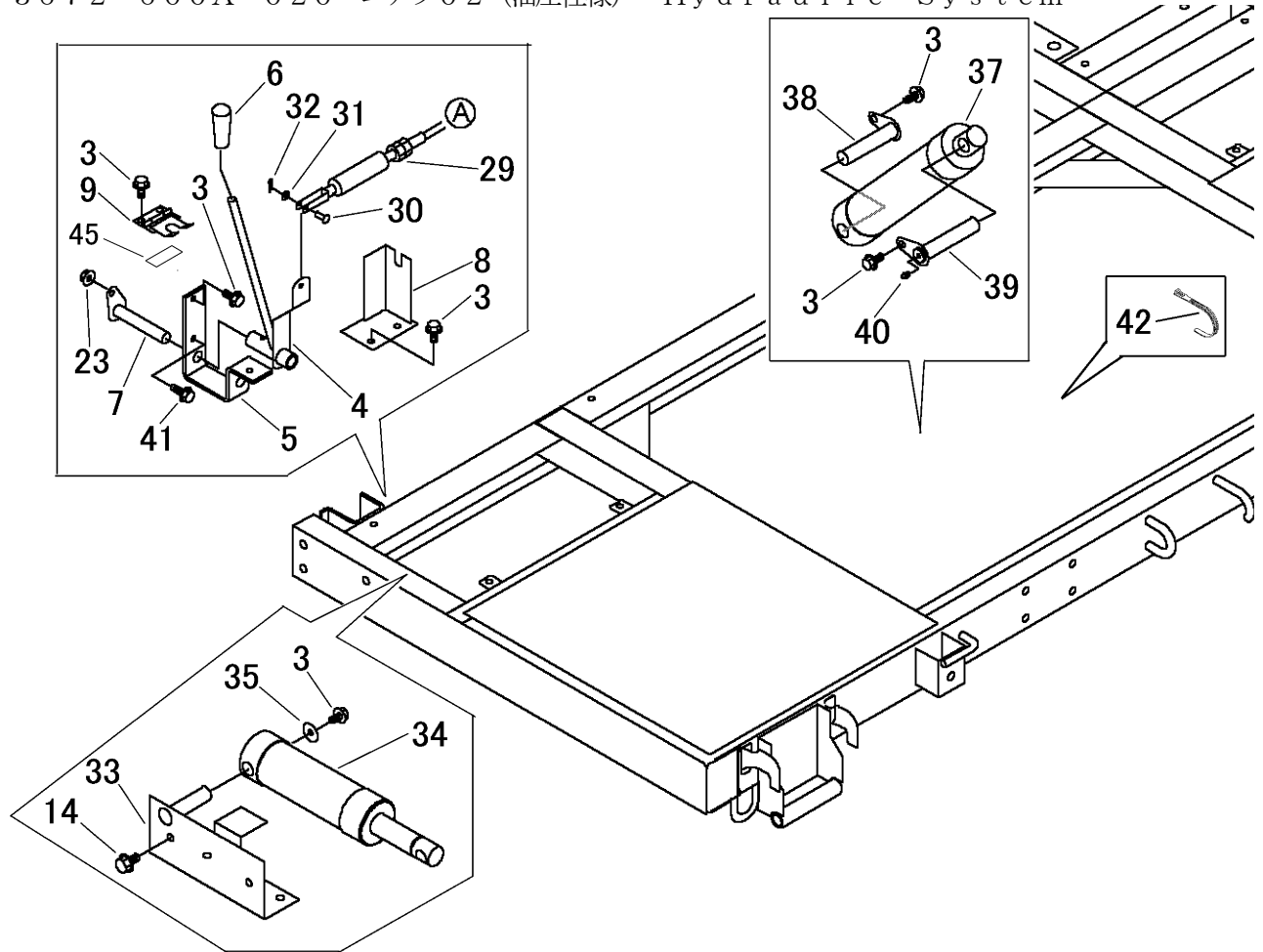

見出	部品番号	部品名称		個数	型 寸	互換性	適用号機	備 考
NO.	PART NO.	PART NAME		Q'ty	DESCRIPTION	R/P	FROM ~ UP TO SERIAL NO.	REMARKS
3	K710 0108 016	Fボルト	BOLT	9				
4	3672 6001 000	レバー	LEVER	1				
5	3672 6004 000	ブラケット	BRACKET	1				
6	0691 0010 250	グリップ	GRIP	1				
7	3667 2521 000	ピン	PIN	1				
8	3672 6005 000	ブラケット	BRACKET	1				
9	6120 2833 000	ストッパー	STOPPER	1				
14	K710 0110 020	Fボルト	BOLT	4				
23	F301 0108 000	Fナット	NUT	1				
29	3672 6024 000	プッシュプルワイヤー	WIRE	1				
30	0562 0106 018	ヒアタマピン	PIN	2				
31	0350 0130 613	PW	WASHER	2				
32	0523 0106 000	スナップピン	PIN SNAP	2				
33	3672 6025 000	ブラケット	BRACKET	1				
34	7808 1001 000	シリンダ Assy	CYLINDER	1				
35	0350 0160 828	PW	WASHER	1				
37	7801 1001 000	シリンダ Assy	CYLINDER	1				
38	3663 6121 000	ピン	PIN	1				
39	3545 6016 000	ピン	PIN	1				
40	A650 0100 600	グリースニップル	NIPPLE GREASE	1				
41	K710 0108 025	Fボルト	BOLT	1				
42	3513 3131 000	プラスチックバンド	BAND	1				
45	3537 1325 000	インシュレーター	INSULATOR	1				

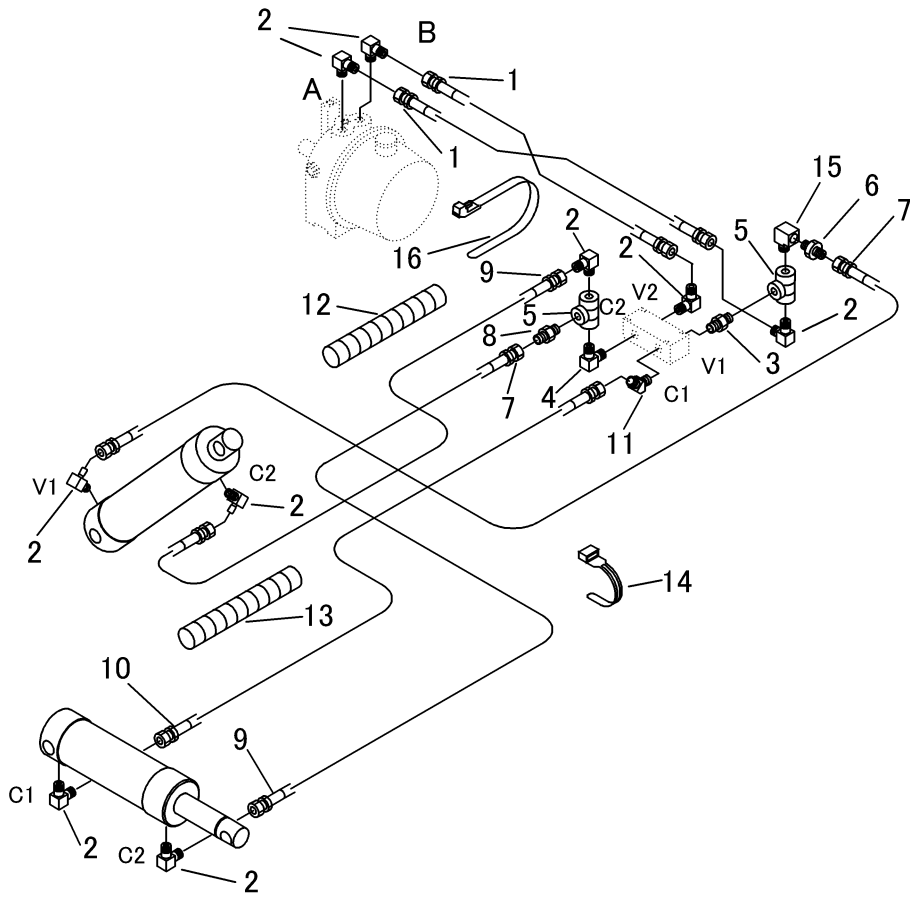

見出	部品番号	部品名称		個数	型 寸	互換性	適用号機	備 考
NO.	PART NO.	PART NAME		Q'ty	DESCRIPTION	R/P	FROM ~ UP TO SERIAL NO.	REMARKS
1	3553 5064 000	ホース	HOSE	2				
2	3611 7302 000	エルボ	ADAPTER	9				
3	3527 5059 000	ニップル	ADAPTER	1				
4	3521 4811 000	オスオスエルボ	ADAPTER	1				
5	3655 5168 000	チース	ADAPTER	2				
6	3574 5005 000	スロリターンバルブ	VALVE	1				
7	3411 5428 000	ユアツホース	HOSE	2				
8	3611 7303 000	アダプタ	ADAPTER	1				
9	3408 5102 000	ユアツホース	HOSE	1				
10	3616 6107 000	ユアツホース	HOSE	1				
11	3414 5031 000	エルボ	ADAPTER	1				
12	3635 5023 000	プラー	TUBE	1				
13	3408 5106 000	プラー	TUBE	1				
14	3513 3131 000	プラスチックバンド	BAND	1				
15	3574 5006 000	アダプタ	ADAPTER	1				
16	3637 0254 000	プラスチックバンド	BAND	1				

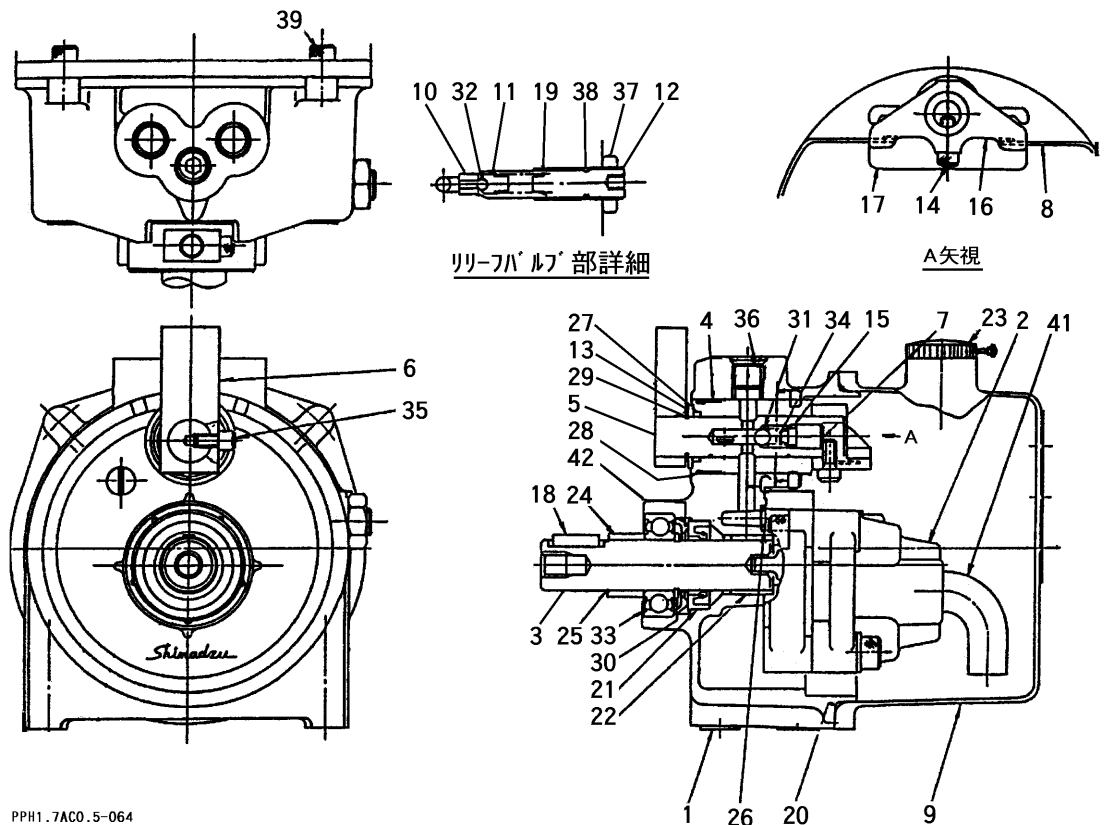

PPH1.7AC0.5-064

見出	部品番号	部品名称		個数	型 寸	互 換 性	適用号機	備 考
NO.	PART NO.	PART NAME		Q'ty	DESCRIPTION	R/P	FROM ~ UP TO SERIAL NO.	REMARKS
1		アダプタプレート		1	402-11579-00			部品供給不可
2	Z9S402-11546-11	ポンプASSY		1	402-11546-11			
3		シャフト		1	402-10891-07			部品供給不可
4		スリーブ		1	402-10892-01			部品供給不可
5		スプール		1	402-10893-06			部品供給不可
6	Z9S402-10894-11	レバー		1	402-10894-11			
7		スプリングリテーナ		1	402-10895-03			部品供給不可
8	Z9S402-10896-06	バネ(レバー)		1	402-10896-06			
9	Z9S402-11588-00	タンク		1	402-11588-00			
10		シートバルブ		1	402-10079-07			部品供給不可
11	Z9S402-10080-07	ホベット		1	402-10080-07			
12	Z9S402-10697-07	アシヤスチングスクリュ		1	402-10697-07			
13	Z9S402-11003-00	リテーナ		1	402-11003-00			
14		アナツキホルトM5×12		1	022-25073-00			部品供給不可
15	Z9S036-10204-00	リング P6		1	036-10204-00			
16		カム		1	402-11355-00			部品供給不可
17		パッフルカバー		1	402-11043-01			部品供給不可
18	0570 0005 018	ヘイコウキ 5×5×18		1	402-00239-78			
19	Z9S402-00402-43	スプリング(リリーフ)		1	402-00402-43			
20	Z9S036-15502-48	リング(タンク)		1	036-15502-48			
21		オイルシール		1	036-50073-00			部品供給不可
22		ドライバリング		1	031-40133-00			部品供給不可
23	Z9S400-50509-00	ブリーザーキャップ		1	400-50509-00			
24		スペーサ		1	402-11396-00			部品供給不可
25		Cリング		1	402-11397-00			部品供給不可



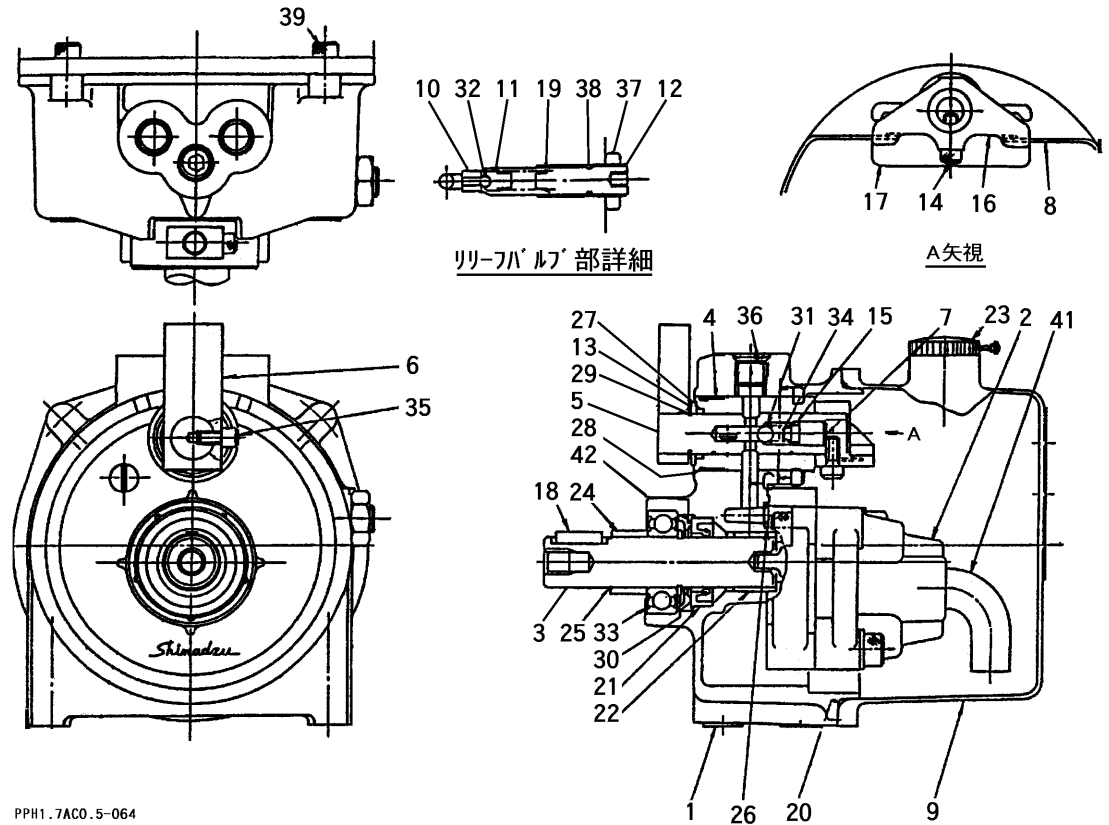

PPH1.7AC0.5-064

見出	部品番号	部品名称		個数	型 寸	互 換 性	適 用 号 機	備 考
NO.	PART NO.	PART NAME		Q'ty	DESCRIPTION	R/P	FROM ~ UP TO SERIAL NO.	REMARKS
26	0830 0100 070	Oリング P7		1	036-10405-00			
27	0830 0100 160	Oリング P16		1	036-10217-00			
28		Oリング S24		1	400-50500-46			部品供給不可
29		Cカ <sup>ツ</sup> 外メ <sup>ワ</sup> 16		1	026-60014-00			部品供給不可
30		Cカ <sup>ツ</sup> 外メ <sup>ワ</sup> 20		1	026-60018-00			部品供給不可
31		スチールホ <sup>ール</sup> 9/32		1	031-65109-00			部品供給不可
32		スチールホ <sup>ール</sup> 7/32		1	031-65107-00			部品供給不可
33		ベ <sup>ア</sup> リング6004ZZ		1	030-03004-00			部品供給不可
34	Z9S402-00400-43	スプリ <sup>ング</sup>		1	402-00400-43			部品供給不可
35	A544 0705 010	アナ <sup>ツ</sup> キホ <sup>ルト</sup> M5×10		1	022-25072-41			
36	Z9S035-50702-00	アナ <sup>ツ</sup> キフ <sup>ラグ</sup>		1	035-50702-00			
37	Z9S402-11523-00	ナ <sup>ット</sup>		1	402-11523-00			
38	0830 0100 090	Oリング P9		1	036-10407-00			
39	A544 0706 016	アナ <sup>ツ</sup> キホ <sup>ルト</sup> M6×16		4	022-20047-41			
41	Z9S402-11595-01	サ <sup>ク</sup> ツシヨ <sup>ン</sup> パイ <sup>プ</sup>		1	402-11595-01			
42		リ <sup>テー</sup> ナ		1	402-11722-00			部品供給不可

3651 620A サイドポールセット (オプション) SIDE POLE (OPTION)

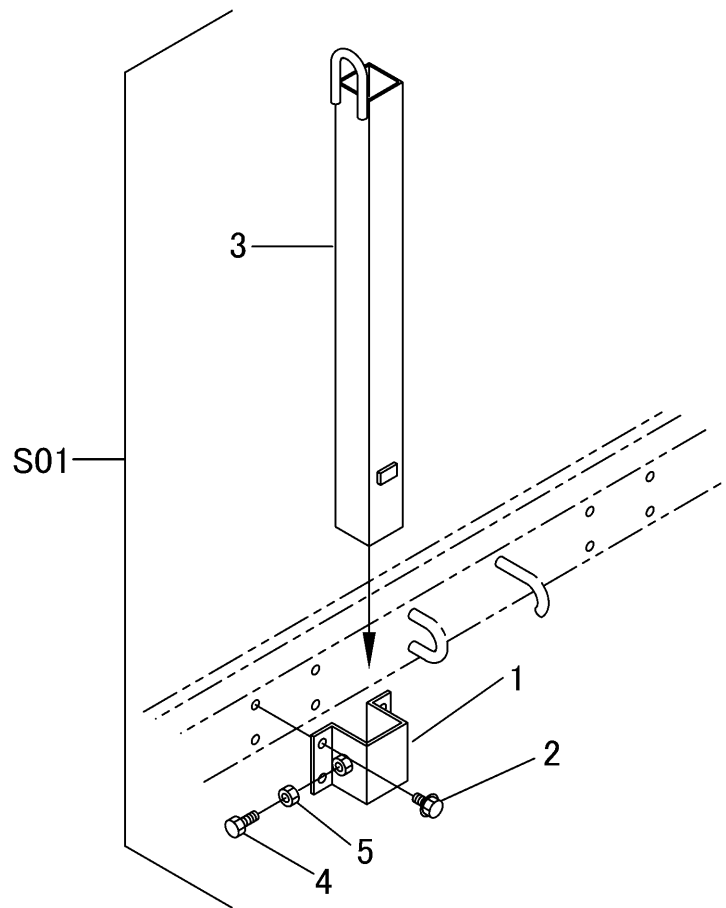

見出	部品番号	部品名称		個数	型 寸	互 換 性	適 用 号 機	備 考
NO.	PART NO.	PART NAME		Q'ty	DESCRIPTION	R/P	FROM ~ UP TO SERIAL NO.	REMARKS
S01	3651 620A 000	サイドポールセット	EQUIPMENT	1				一台分
1	3651 6201 000	ブラケット	BRACKET	2				
2	K710 0110 020	フボルト	BOLT	8				
3	3629 4606 010	ホウB	PIPE	2				
4	A110 0110 025	ボルト	BOLT	2				
5	A301 0110 003	ナット	NUT	2				