



# CMX2202V

## Table of Contents

5347 000G エンジン ENGINE	5347 010B エンジンコントロール ENGINE CONTROL	5347 020K デンソウ ELECTRIC
5347 030B ネンリョウタンク FUEL TANK	5347 100A フレーム FRAME	5347 120B フロントカバー COVER
5347 125B リアカバー COVER	5347 130A バンパー BUMPER	5347 200E ミッション TRANSMISSION
5347 210A フロントアクセル (AG タイヤ) FRONT AXLE	5347 210B フロントアクセル (ターフタイヤ) FRONT AXLE	5347 220A ゼンリン (AG タイヤ) FRONT TIRE



# CMX2202V

## Table of Contents

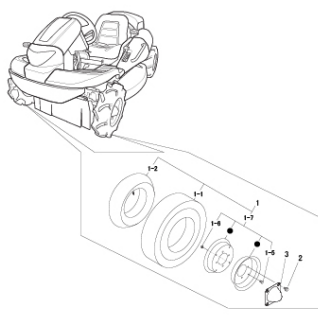
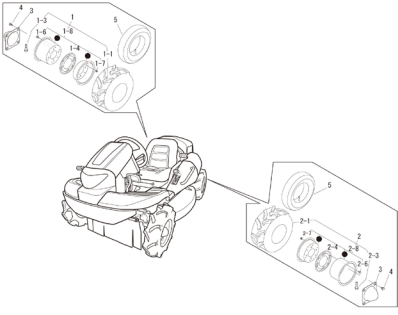
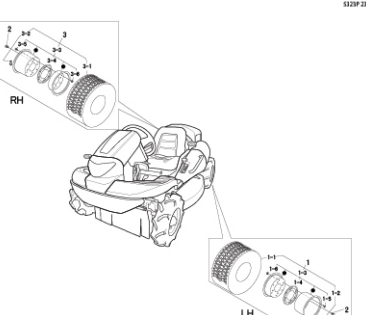
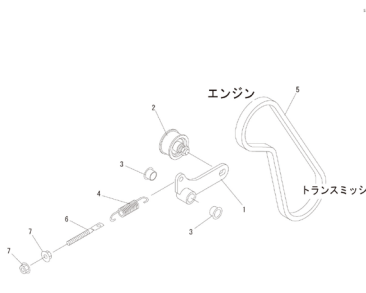
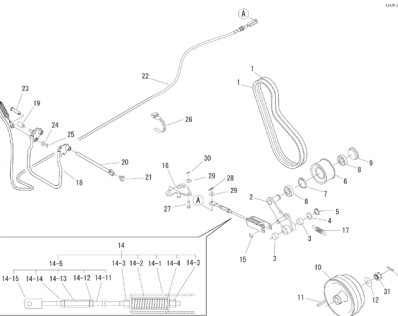
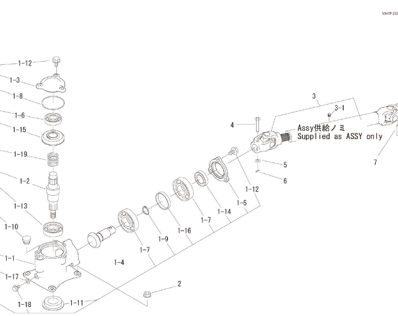
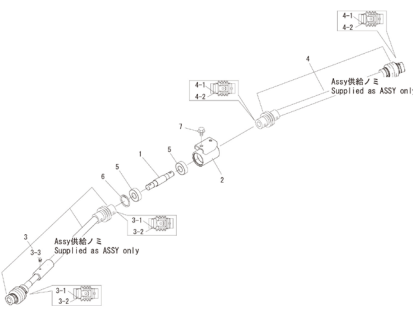
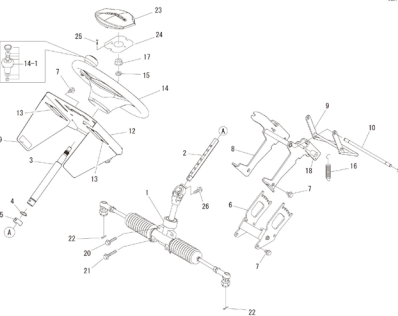
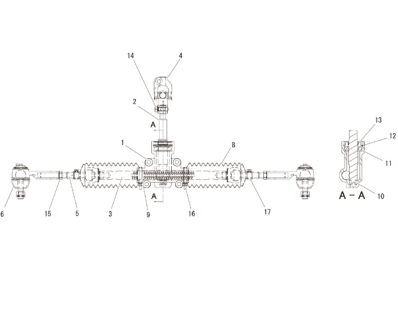
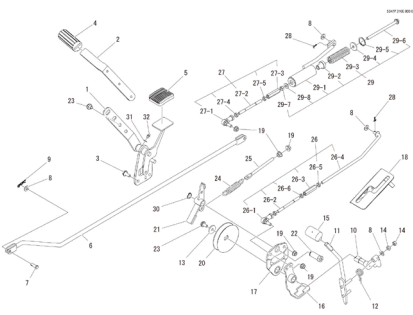
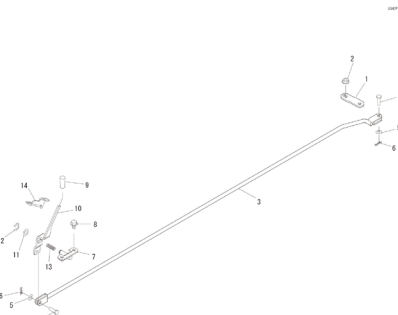
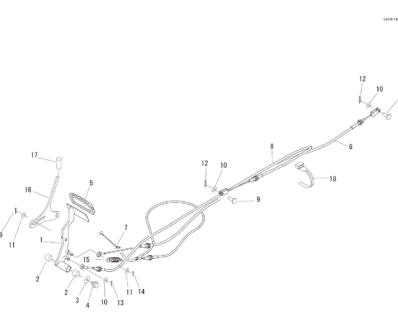
 <p>521P 220B 0000</p>	 <p>507P 230A 0000</p>	 <p>512P 230A 0001</p>
5347 220B ゼンリン (ターフタイヤ) FRONT TIRE	5347 230A コウリン (AG タイヤ) REAR TIRE	5323 230A コウリン (ターフタイヤ) REAR TIRE
 <p>エンジン トランスミッション</p> <p>540P 235A 0000</p>	 <p>540P 240A 0000</p>	 <p>540P 250A 0000</p>
5347 235A ドウリョクデンタツ (ソウコウ) POWER LINE	5347 240A ドウリョクデンタツ (カリハ) POWER LINE	5347 250A カリハクドウ CUTTING ROTARY
 <p>4-1 4-2 Assy供給/E Supplied as ASSY only</p> <p>3-1 3-2 Assy供給/E Supplied as ASSY only</p> <p>540P 260A 0000</p>	 <p>540P 300B 0000</p>	 <p>540P 300C 0000</p>
5347 260A AWD クドウ AWD SHIFTING	5347 300B ステアリング STEERING	5347 300C ステアリング ASSY(STEERING ASSY)
 <p>540P 310E 0000</p>	 <p>540P 320A 0000</p>	 <p>540P 330A 0000</p>
5347 310E ソウコウソウサレバー DRIVE LEVER	5347 320A フクヘンソクレバー AUXILIARY SHIFT LEVER	5347 330A ブレーキ BRAKE



# CMX2202V

## Table of Contents

<p>5347 340A デフロック DIFFERENTIAL LOCK</p>	<p>5347 345A AWDキリカエ (2WD/AWD SHIFTING)</p>	<p>5347 350E シート SEAT</p>
<p>5347 400A カリハリリンク CUTTING LINK</p>	<p>5347 405A カリタカサレバー CUTTING ADJUST</p>	<p>5347 410F カリハカバー CUTTING BLADE COVER</p>
<p>5347 420A カリハ CUTTING BLADE</p>	<p>5347 430A カリハブレーキ CUTTING BRAKE</p>	<p>5347 520A ラベル LEVEL</p>
<p>5347 560A フゾクヒン ACCESSORIES</p>		

# PARTS LIST

パ ー ツ リ ス ト

5347P 0000 Z20 00

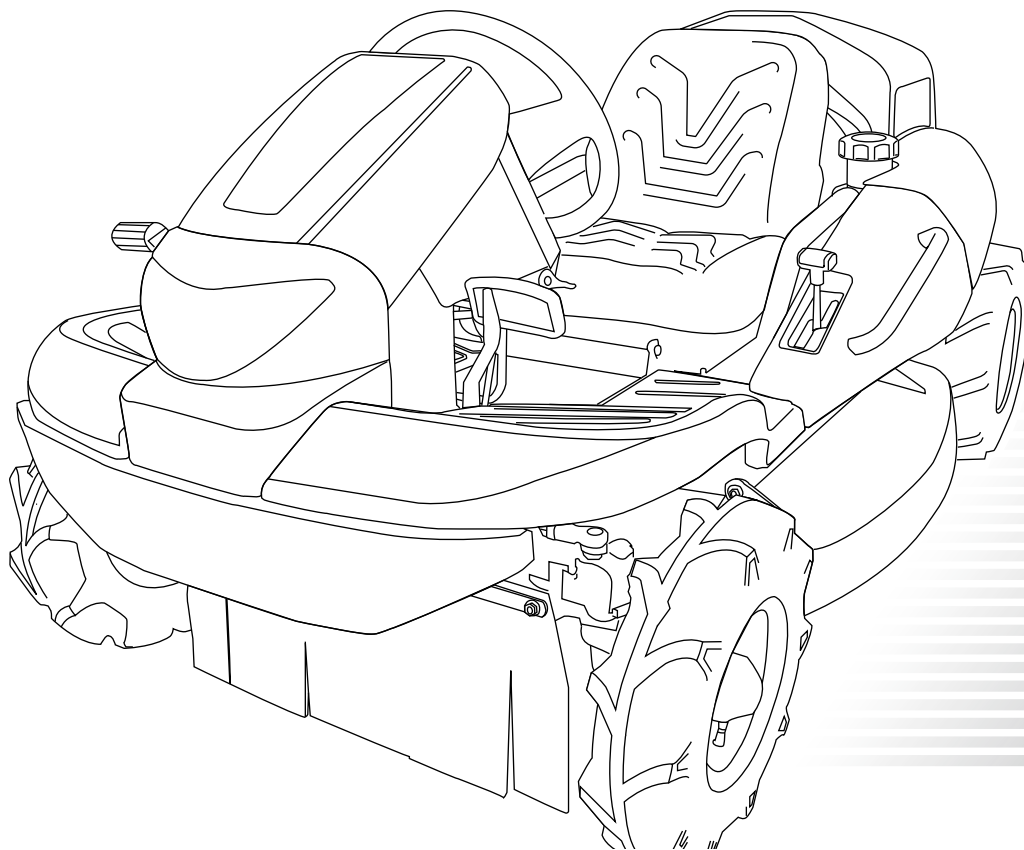

## CMX2202V

Hey MASAO

**CANYCOM**





# も く じ

## Table of Contents

5347 000G エンジン ENGINE	1
5347 010B エンジンコントロール ENGINE CONTROL	2
5347 020K デンソウ ELECTRIC	3
5347 030B ネンリョウタンク FUEL TANK	5
5347 100A フレーム FRAME	7
5347 120B フロントカバー COVER	8
5347 125B リアカバー COVER	10
5347 130A バンパー BUMPER	12
5347 200E ミッション TRANS MISSION	13
5347 210A フロントアクセル (AG タイヤ) FRONT AXLE	15
5347 210B フロントアクセル (ターフタイヤ) FRONT AXLE	17
5347 220A ゼンリン (AG タイヤ) FRONT TIRE	19
5321 220B ゼンリン (ターフタイヤ) FRONT TIRE	20
5347 230A コウリン (AG タイヤ) REAR TIRE	21
5323 230A コウリン (ターフタイヤ) REAR TIRE	22
5347 235A ドウリョクデンタツ (ソウコウ) POWER LINE	23
5347 240A ドウリョクデンタツ (カリハ) POWER LINE	24
5347 250A カリハクドウ CUTTING ROTARY	26
5347 260A AWD クドウ AWD SHIFTING	28
5347 300B ステアリング STEERING	29
5347 3002 ステアリング ASSY(STEERING ASSY)	31
5347 310E ソウコウソウサレバー DRIVE LEVER	32
5347 320A フクヘンソクレバー AUXILIARY SHIFT LEVER	34
5347 330A ブレーキ BRAKE	35
5347 340A デフロック DIFFERENTIAL LOCK	37
5347 345A AWD キリカエ (2WD/AWD SHIFTING)	38
5347 350E シート SEAT	39
5347 400A カリハリリンク CUTTING LINK	41
5347 405A カリタカサレバー CUTTING ADJUST	42
5347 410F カリハカバー CUTTING BLADE COVER	44
5347 420A カリハ CUTTING BLADE	46
5347 430A カリハブレーキ CUTTING BRAKE	47
5347 520A ラベル LABEL	48
5347 560A フゾクヒン ACCESSORIES	50

# 5347 000G エンジン ENGINE



5347P 000G 000 00

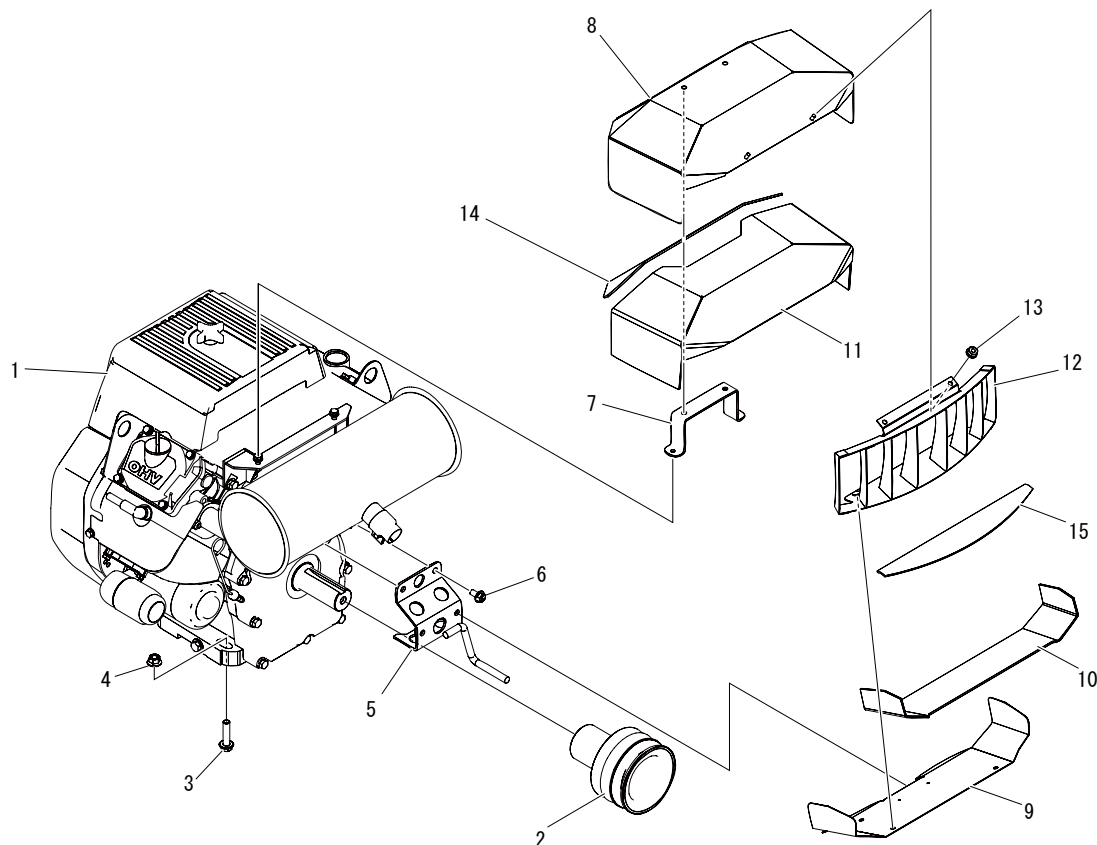

見出 No.	部品番号 PART No.	部品名称	PART NAME.	個数 Q'ty	型寸 DESCRIPTION	適用号機 FROM ~ UP TO SERIAL No.	備考 REMARKS
1	5347 0005 000	エンジン	ENGINE	1			
2	5335 0005 000	プーリ	PULLEY	1			
3	K814 0110 040	F ボルト	BOLT	4			
4	F301 0110 000	F ナット	NUT	4			
5	5332 0006 000	ストッパ	STOPPER	1			
6	K710 0108 016	F ボルト	BOLT	6			
7	5332 0011 000	ブラケット	BRACKET	1			
8	5335 0012 000	カバー	COVER	1			
9	5335 0013 000	ブラケット	BRACKET	1			
10	5332 0014 001	インシュレータ	INSULATOR	1			
11	5335 0015 000	インシュレータ	INSULATOR	1			
12	5335 0016 000	カバー	COVER	1			
13	F300 0106 000	F ナット	NUT	4			
14	5332 0017 000	インシュレータ	INSULATOR	1			
15	5335 0018 000	インシュレータ	INSULATOR	1			

# 5347 010B エンジンコントロール ENGINE CONTROL



5347P 010B 000 00

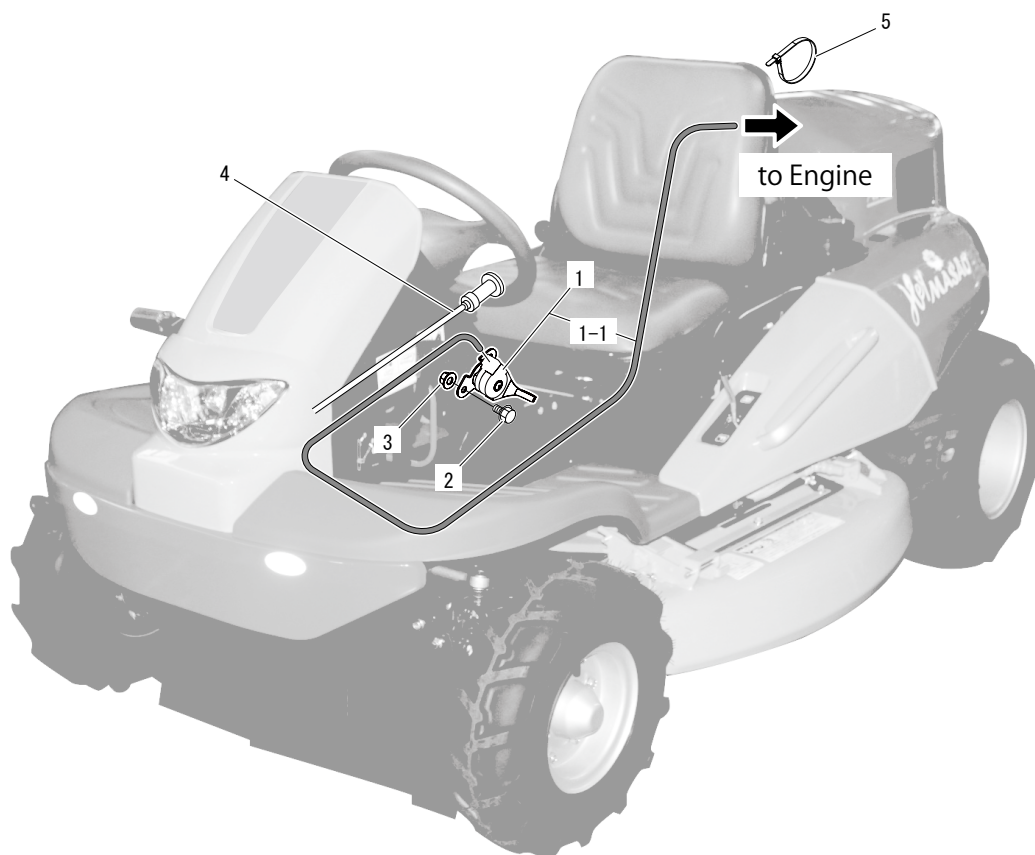

見出 No.	部品番号 PART No.	部品名称	PART NAME.	個数 Q'ty	型寸 DESCRIPTION	適用号機 FROM ~ UP TO SERIAL No.	備考 REMARKS
1	5332 0101 000	スロットルレバー ASSY	LEVER	1			
1-1	5332 0101 100	ワイヤー	WIRE	1			
2	K700 0106 012	F ボルト	BOLT	2	M6 × 12(7T)		
3	F300 0106 000	F ナット	NUT	2	M6		
4	5347 0104 000	ワイヤー	WIRE	1			
5	3513 3131 000	プラスチックバンド	BAND	2	黒色		



5347P 020K 000 00

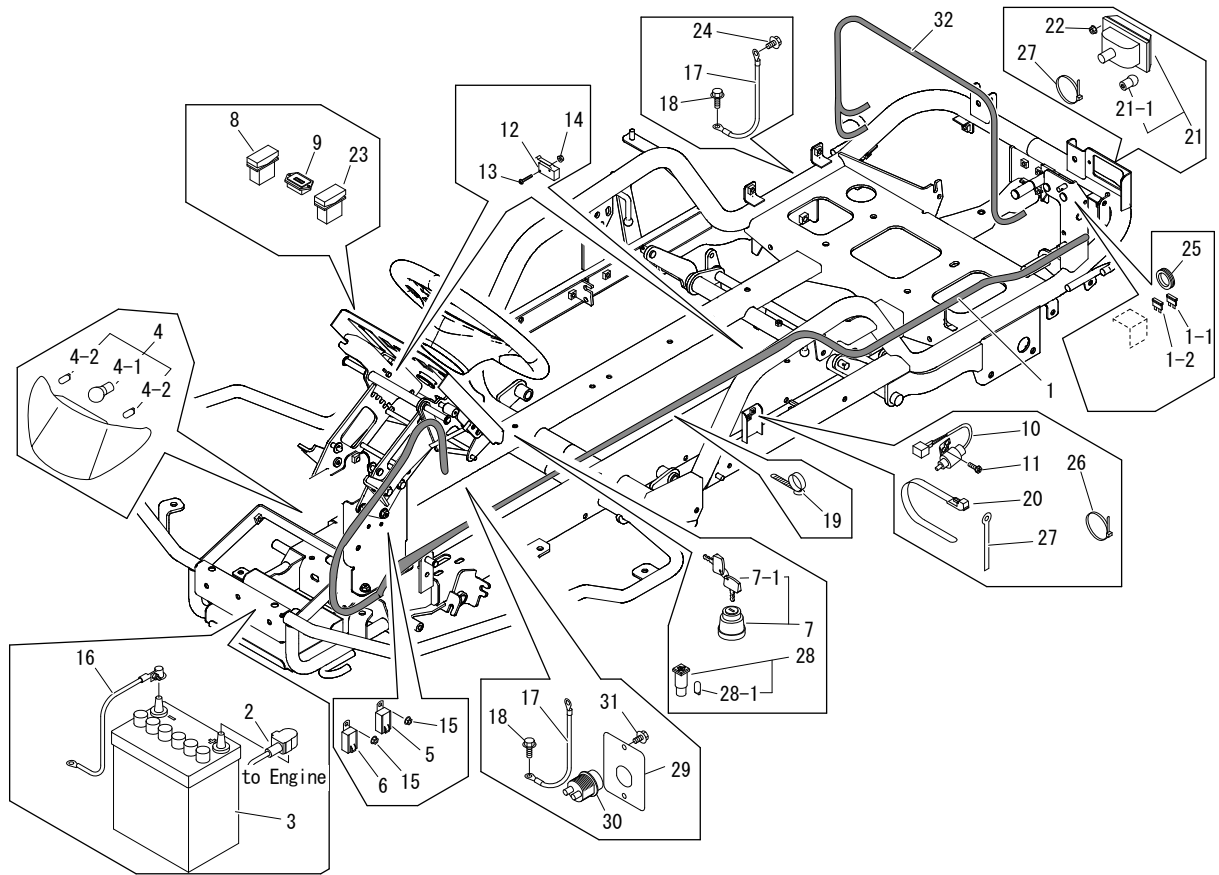

見出 No.	部品番号 PART No.	部品名称	PART NAME.	個数 Q'ty	型寸 DESCRIPTION	適用号機 FROM ~ UP TO SERIAL No.	備考 REMARKS
1	5347 0202 000	ハーネス	HARNESS	1			
1-1	0980 1003 002	ヒューズ	FUSE	1	30A(緑)		
1-2	0980 1001 002	ヒューズ		1			
2	0980 7201 704	プラスコード	CODE	1	20-L1700		
3	3705 3901 000	バッテリー	BATTERY	1			
4	5332 0203 000	ランプ	LAMP	1			
4-1	5332 0203 100	バルブ	BULB	1	12V25W/25W		
4-2	0980 8120 348	バルブ	BULB	2	12V3.4W		
5	3714 0491 000	リレー	RELAY	1	パワーリレー (スタート)		
6	3714 8075 000	リレー		1	パワーリレー (停止)		
7	3718 0425 000	メインスイッチAssy	SWICTH	1			
7-1	3718 0425 100	キーA s s y	KEY	1	部品補修用		
8	5332 0205 000	スイッチ	SWITCH	1	ヘッドライト SW		
9	5313 0205 000	アワメータ	METER	1	カーティス・I・P		
10	5310 0208 000	スイッチ	SWITCH	1	セーフティSW(ブレーキ)		
11	F204 0105 012	セムスA	BOLT	2			
12	5306 3541 000	スイッチ	SWITCH	2	セーフティSW(シート下、 カリハクラッチ)		
13	F242 0103 020	ナベセムスA	SCREW	4			



## 5347 020K デンソウ ELECTRIC

見出 No.	部品番号 PART No.	部品名称	PART NAME.	個数 Q'ty	型寸 DESCRIPTION	適用号機 FROM ~ UP TO SERIAL No.	備考 REMARKS
14	F300 0103 001	F ナット	NUT	4	M3 セレ - ド付き		
15	F300 0106 000	F ナット	NUT	2	M6		
16	3643 0217 000	マイナスコード	MINUSCODE	1			
17	3522 0231 000	マイナスコード	MINUSCODE	2			
18	3522 0238 100	タップタイト	TAPTIGHT	3			
19	3712 0315 000	クリップ		1			
20	3637 0254 000	プラスチックバンド	BAND	14	黒色		
21	3714 0441 000	バックアップライト	LAMP	1			
21-1	0980 8121 502	バルブ	BULB	1	12V15W		
22	F300 0104 001	F ナット	NUT	2	M4 セレード付き		
23	5332 0206 000	スイッチ	SWITCH	1			
24	K710 0108 012	F ボルト	BOLT	1			
25	0040 1303 600	グロメット	GROMMET	2			
26	5210 0099 100	S K バインダー	BAND	2			
27	0050 2108 083	クランプ	CLAMP	1	L80(D 形)		
28	3670 0513 000	ランプ	LAMP	1	油圧 (赤)		
28-1	0980 8120 348	バルブ	BULB	1	12V3.4W		
29	5347 0207 000	プレート	PLATE	1	t1.6		
30	5347 0208 000	スイッチ	SWITCH	1	SCI 製		
31	K710 0108 016	F ボルト		2	M8 × 16(7T)		
32	5347 0212 000	ハーネス	HARNESS	1			







## 5347 030B ネンリョウタンク FUEL TANK

見出 No.	部品番号 PART No.	部品名称	PART NAME.	個数 Q'ty	型寸 DESCRIPTION	適用号機 FROM ~ UP TO SERIAL No.	備考 REMARKS
14	5305 0329 000	フューエルコック	COCK	1			
15	F300 0106 000	F ナット	NUT	3	M6		
16	5347 0302 000	ホース	HOSE	1			
17	3712 0315 000	クリップ	CLIP	1			
18	3637 0254 000	プラスチックバンド	BAND	2			
19	5332 0317 001	インシュレータ	INSULATOR	1			
20	A351 0108 002	U ナット	NUT	2	M8		
21	5321 0302 000	キャップ	CAP	1			
22	5321 0303 000	フィルター	FILTER	1			
23	0050 3110 006	ホースクリップ	CLAMP HOSE	2			
24	3513 3131 000	プラスチックバンド	BAND	1			
25	0050 2110 083	クランプ	CLAMP	1			
26	ZY7B32441000	フューエルポンプ	PUMP	1			
27	5347 0303 000	ホース	HOSE	1			
28	5347 0304 000	ホース	HOSE	1			
29	0050 2108 083	クランプ	CLAMP	1			
30	K700 0106 016	F ボルト	BOLT	2	M6 × 16(7T)		
31	5347 0305 000	パイプ	PIPE	1			
32	5347 0306 000	ホース	HOSE	1			
33	5347 0308 000	チューブ	TUBE	1			

# 5347 100A フレーム FRAME



5347P 100A 000 00

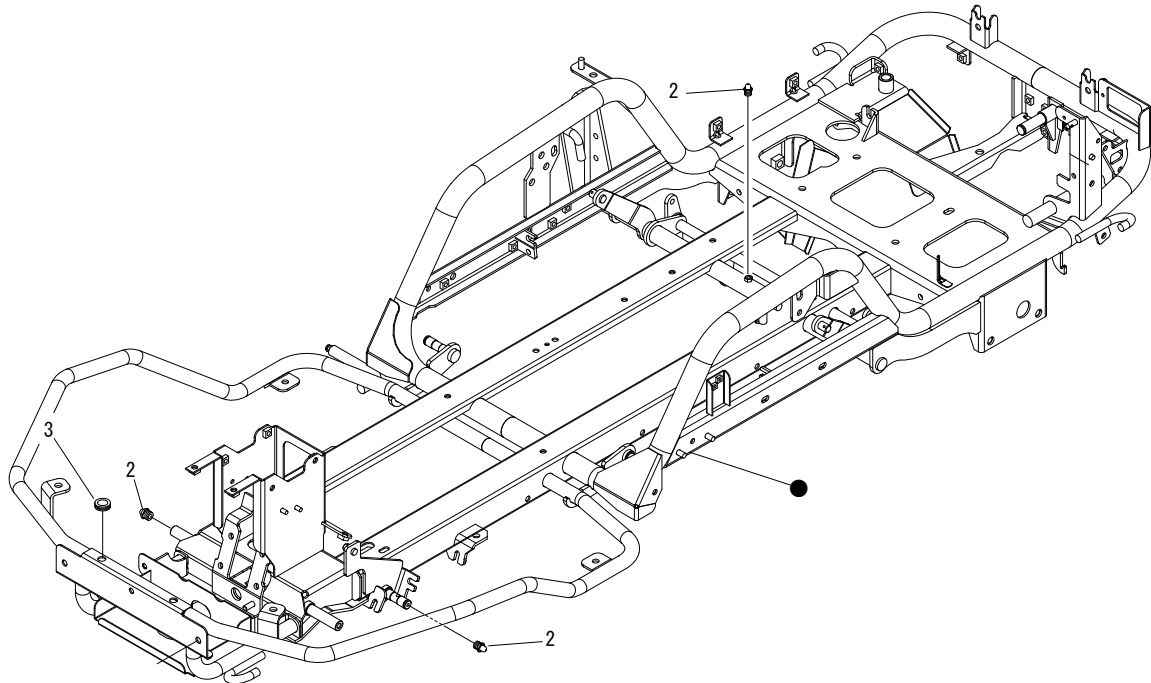

見出 No.	部品番号 PART No.	部品名称	PART NAME.	個数 Q'ty	型寸 DESCRIPTION	適用号機 FROM ~ UP TO SERIAL No.	備考 REMARKS
2	A650 0100 600	グリースニップル	NIPPLE GREASE	3			
3	0040 1301 200	グロメット	GROMMET	2			

# 5347 120B フロントカバー COVER



5347P 120B 000 02

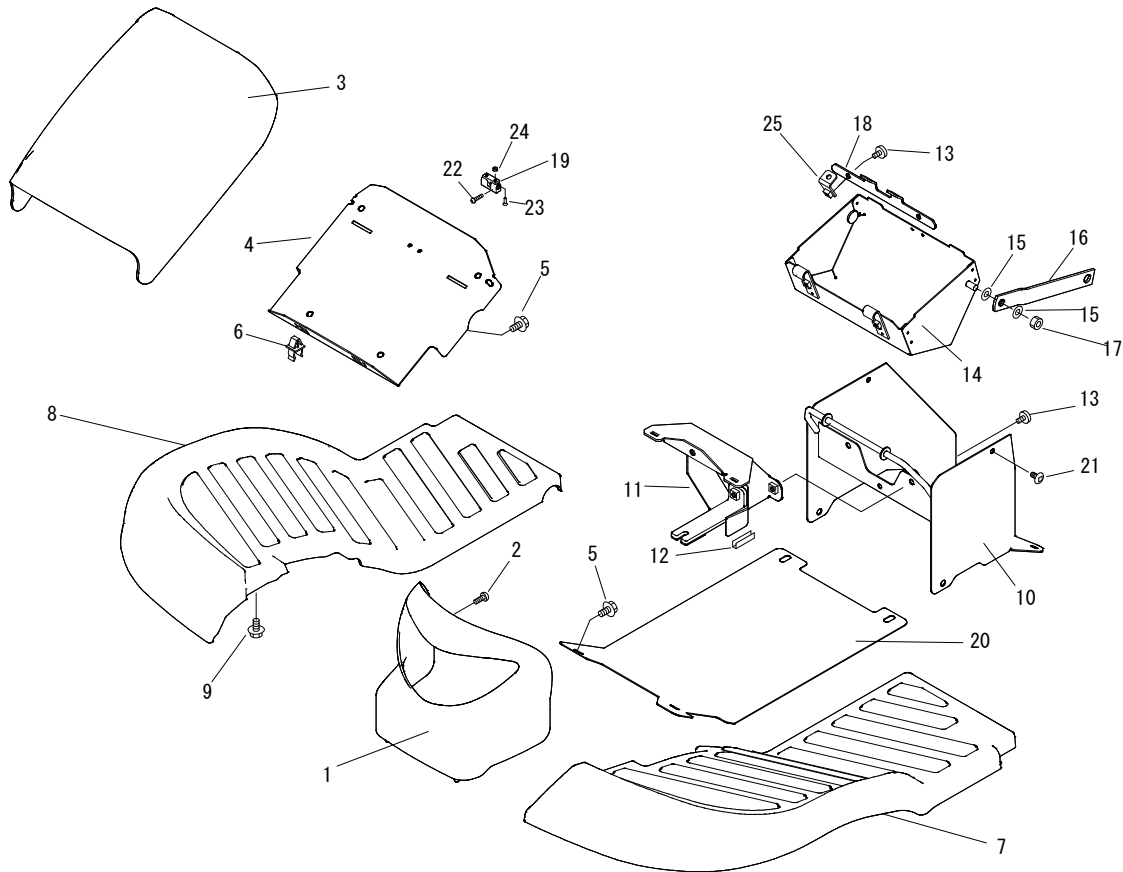

見出 No.	部品番号 PART No.	部品名称	PART NAME.	個数 Q'ty	型寸 DESCRIPTION	適用号機 FROM ~ UP TO SERIAL No.	備考 REMARKS
1	5347 1201 000	ランプカバー	COVER	1			黄色
2	A252 0160 012	トラスコネジ	SCREW	1	M6*12		
3	5347 1202 000	フロントカバー	COVER	1			黄色
4	5332 1205 000	プレート	PLATE	1			
5	K700 0106 012	F ボルト	BOLT	4	M6*12(7T)		
6	3583 4019 000	ロッドホルダー	ROD HOLDER	2			
7	5346 1203 000	ステップ	STEP	1			ローズレッド
8	5346 1204 000	ステップ	STEP	1			ローズレッド
9	K110 0108 016	F ボルト	BOLT	8	M8*16		
10	5347 1206 000	カバー	COVER	1			
11	5332 1207 000	ブラケット	BRACKET	1			
12	5313 1294 000	トリム	TRIM	2			
13	3643 1295 000	ケショウネジ	SCREW	4			
14	5332 1208 000	ブラケット	BRACKET	1			
15	0350 0140 818	PW	WASHER	4	8*18*1.6		
16	5332 1209 000	プレート	PLATE	2			
17	A351 0108 002	U ナット	NUT	2	M8		
18	5332 1211 000	プレート	PLATE	1			



## 5347 120B フロントカバー COVER

見出	部品番号	部品名称	PART NAME.	個数	型寸	適用号機	備考
No.	PART No.			Q'ty	DESCRIPTION	FROM ~ UP TO SERIAL No.	REMARKS
19	5332 1214 000	ボールキャッチ	CATCH	1			
20	5347 1213 000	プレート	PLATE	1			
21	3661 1457 100	クリップ	CLIP	2			
22	H242 0103 005	ナベセムスB	SCREW	2	M3*5		
23	A222 0103 010	サラコネジ	SCREW	2	M3*10		
24	F300 0103 001	Fナット	NUT	2	M3		
25	5347 1207 000	ブラケット	BRACKET	2			



# 5347 125B リアカバー COVER



5347P 125B 000 04

RH

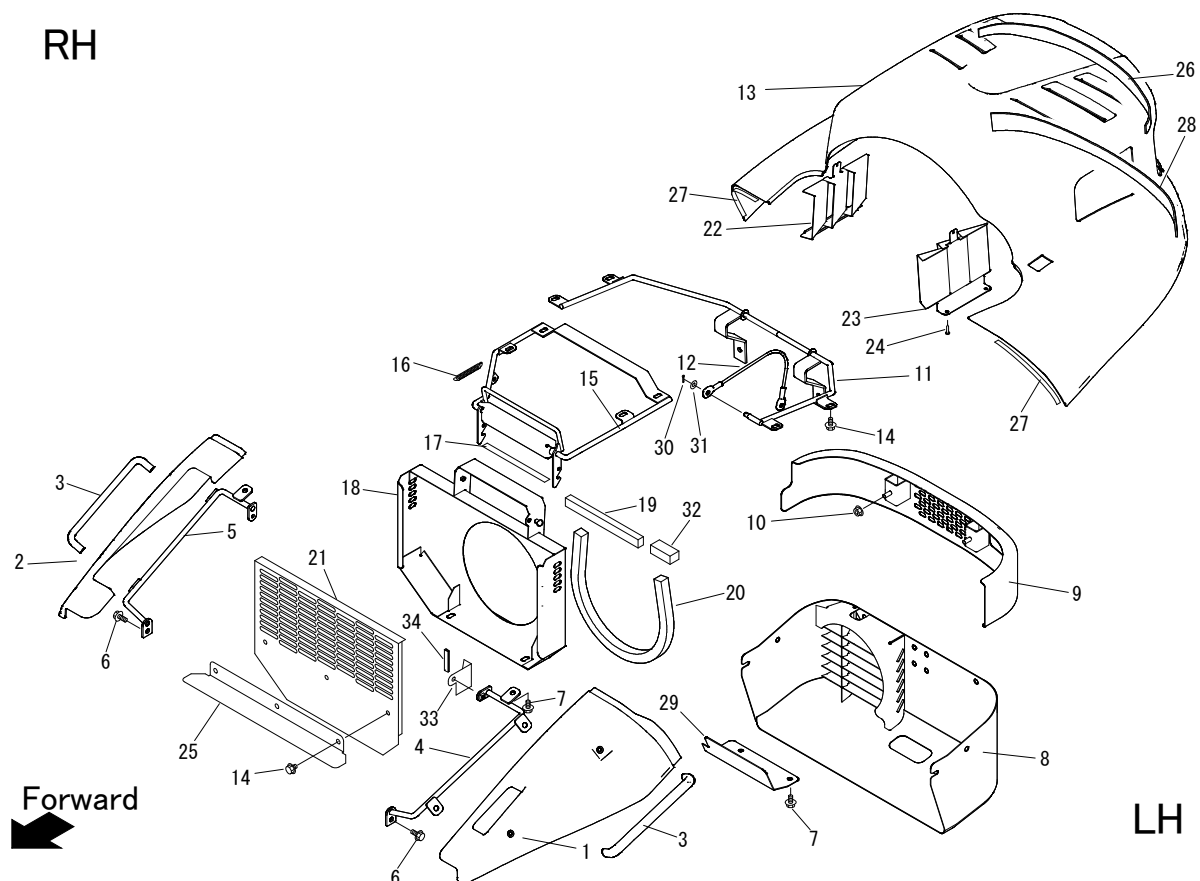

見出 No.	部品番号 PART No.	部品名称	PART NAME.	個数 Q'ty	型寸 DESCRIPTION	適用号機 FROM ~ UP TO SERIAL No.	備考 REMARKS
1	5347 1261 000	カバー	COVER	1			
2	5347 1262 000	カバー	COVER	1			
3	5347 1255 100	グリップ	GRIP	2			
4	5332 1256 000	ブラケット	BRACKET	1			
5	5332 1257 000	ブラケット	BRACKET	1			
6	K710 0108 020	F ボルト	BOLT	4			
7	K110 0108 016	F ボルト	BOLT	17			
8	5332 1258 000	カバー	COVER	1			
9	5347 1251 000	バンパ	BAMPER	1			
10	F301 0108 000	F ナット	NUT	4			
11	5347 1252 000	ブラケット	BRACKET	1			
12	5347 1263 000	ワイヤー	WIRE	1			
13	5346 1253 000	カバー	COVER	1			
14	K710 0108 012	F ボルト	BOLT	11			
15	5332 1265 000	カバー	COVER	1			
16	5201 3608 000	バネ	SPRING	1			
17	3673 1247 000	インシュレータ	INSULATOR	1			
18	5347 1253 000	カバー	COVER	1			



## 5347 125B リアカバー COVER

見出	部品番号	部品名称	PART NAME.	個数	型寸	適用号機	備考
No.	PART No.			Q'ty	DESCRIPTION	FROM ~ UP TO SERIAL No.	REMARKS
19	5347 1256 000	エプトシーラー	INSULATOR	1			
20	5347 1257 000	エプトシーラー	INSULATOR	1			
21	5347 1254 100	カバー	COVER	1			
22	5332 1269 000	カバー	COVER	1			
23	5332 1269 500	カバー	COVER	1			
24	5332 1269 800	バインドコネジ	SCREW	4			
25	5347 1254 300	プレート	PLATE	1			
26	5335 1271 000	インシュレータ	INSULATOR	1			
27	5332 1278 000	インシュレータ	INSULATOR	2			
28	5335 1272 000	インシュレータ	INSULATOR	1			
29	5332 1276 000	プレート	PLATE	1			
30	0520 0125 016	ワリピン	PIN SPLIT	1			
31	0350 0140 818	PW	WASHER	1			
32	5347 1258 000	エプトシーラー	INSULATOR	1			
33	5347 1259 000	プレート	PLATE	1			
34	3719 0351 000	トリム	RUBBER	1			

# 5347 130A バンパー BUMPER



5347P 130A 000 00

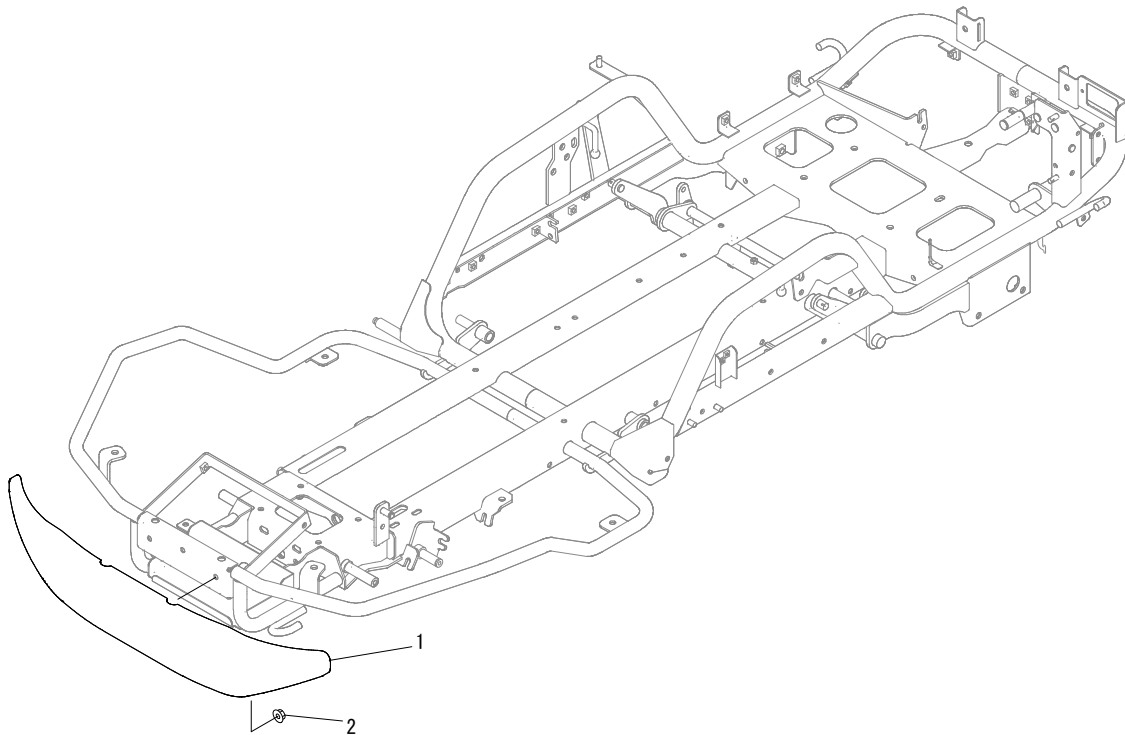

見出 No.	部品番号 PART No.	部品名称	PART NAME.	個数 Q'ty	型寸 DESCRIPTION	適用号機 FROM ~ UP TO SERIAL No.	備考 REMARKS
1	5347 1301 000	バンパ	BAMPER	1			
2	F301 0108 000	Fナット	NUT	2	M8		

# 5347 200E ミッション TRANS MISSION



Transmission(Without Charge Pump)CHST specs

5347P 200E 000 03

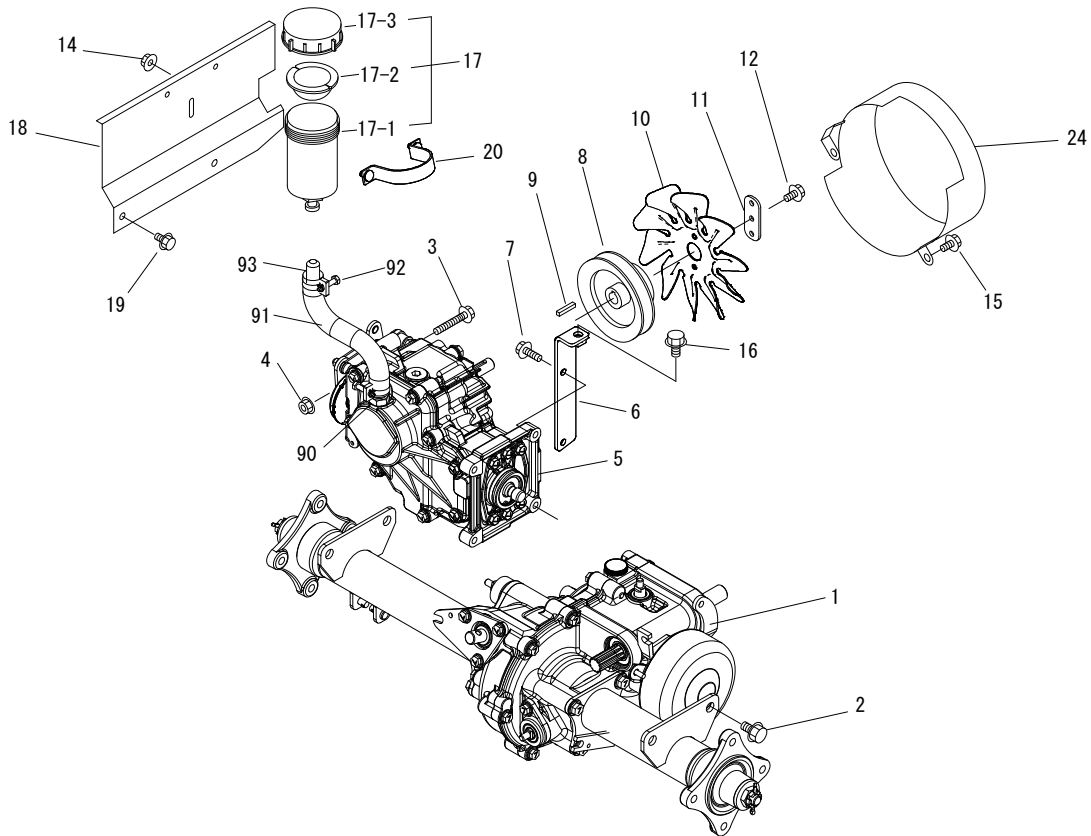

見出 No.	部品番号 PART No.	部品名称	PART NAME.	個数 Q'ty	型寸 DESCRIPTION	適用号機 FROM ~ UP TO SERIAL No.	備考 REMARKS
1	5347 800A 002	ミッション Assy	Transmission	1			
2	K712 0612 025	F ボルト	BOLT	4			
3	K814 0108 050	F ボルト	BOLT	1			
4	F301 0108 000	F ナット	NUT	1			
5	8001 100B 003	HST ASSY	HST ASSY	1			
6	5347 2011 000	ブラケット	BRACKET	1			
7	K710 0108 035	F ボルト	BOLT	3			
8	3557 2031 001	プーリ	PULLEY	1			
9	0572 0005 028	キー	KEY	1			
10	5335 2023 000	ファン	FAN	1			
11	5360 2009 000	プレート	PLATE	1			
12	K700 0106 014	F ボルト	BOLT	3			
14	F300 0106 000	F ナット	NUT	2			
15	K110 0108 016	F ボルト	BOLT	2			
16	K712 0110 020	F ボルト	BOLT	1			
17	5313 2015 000	タンクアッシ	TANK	1			
17-1	5313 2015 100	タンク	TANK	1			
17-2	5313 2015 200	パッキン	PACKING	1			



## 5347 200E ミッション TRANS MISSION

見出	部品番号	部品名称	PART NAME.	個数	型寸	適用号機	備考
No.	PART No.			Q'ty	DESCRIPTION	FROM ~ UP TO SERIAL No.	REMARKS
17-3	5313 2015 300	キャップ	CAP	1			
18	5335 2011 001	プレート	PLATE	1			
19	K710 0108 012	F ボルト	BOLT	2			
20	5332 2012 000	ブラケット	BRACKET	1			
24	5347 2012 000	ファンカバー	COVER	1			
90	5347 2005 000	アダプタ	ADAPTER	1			
91	5335 2012 000	ホース	HOSE	1			
92	0050 1100 250	ホースバンド	CLAMP HOSE	2			
93	8001 0702 000	キャップ	CAP	1			



# 5347 210A フロントアクセル (AG タイヤ) FRONT AXLE



5347P 210A 000 04

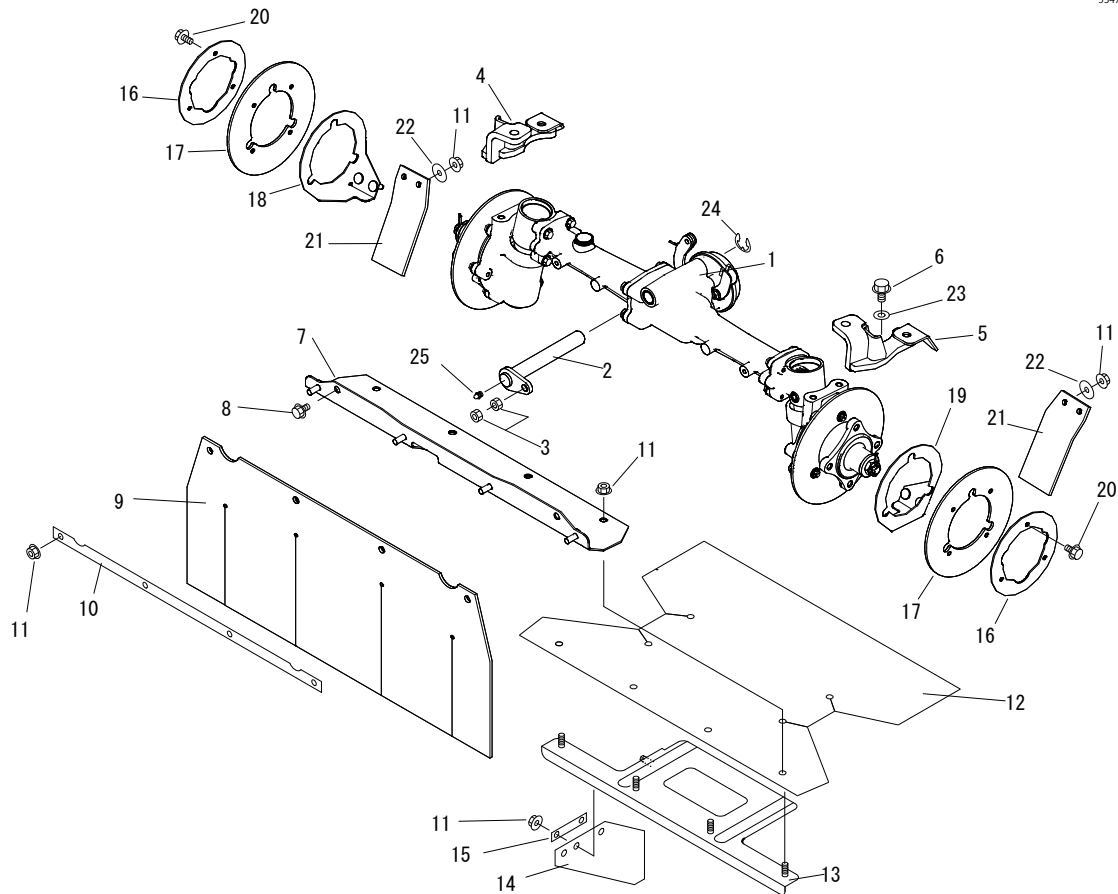

見出 No.	部品番号 PART No.	部品名称	PART NAME.	個数 Q'ty	型寸 DESCRIPTION	適用号機 FROM ~ UP TO SERIAL No.	備考 REMARKS
1	5332 850A 001	デフ ASSY	DIFF ASSY	1			
2	5347 2103 001	ピン	PIN	1			
3	5347 2107 000	ハードロックナット	NUT	1			
4	5347 2104 000	アーム R	ARM	1			
5	5347 2105 000	アーム L	ARM	1			
6	K712 0110 025	F ボルト	BOLT	4			
7	5332 2106 000	ブラケット	BRACKET	1			
8	K710 0108 012	F ボルト	BOLT	2			
9	5332 2114 000	ゴムイタ	RUBBER	1			
10	5347 2115 000	プレート	PLATE	1			
11	F301 0108 000	F ナット	NUT	14			
12	5335 2111 000	ゴムイタ	RUBBER	1			
13	5332 2107 500	ブラケット	BRACKET	1			
14	5321 2118 000	ゴムイタ	RUBBER	1			
15	5335 2113 000	プレート	PLATE	1			
16	5332 2109 001	プレート	PLATE	2			
17	5332 2116 000	ゴムイタ	RUBBER	2			
18	5332 2111 000	ブラケット	BRACKET	1			



## 5347 210A フロントアクセル (AG タイヤ) FRONT AXLE

見出	部品番号	部品名称	PART NAME.	個数	型寸	適用号機	備考
No.	PART No.			Q'ty	DESCRIPTION	FROM ~ UP TO SERIAL No.	REMARKS
19	5332 2112 000	ブラケット	BRACKET	1			
20	K700 0106 014	F ボルト	BOLT	6			
21	5332 2113 000	ゴムイタ	RUBBER	2			
22	0350 0160 828	PW	WASHER	4			
23	0350 0141 022	PW	WASHER	2			
24	0742 0101 500	E リング	Ring	1			
25	A650 0100 600	グリスニップル	NIPPLE GREASE	1			

# 5347 210B フロントアクセル (ターフタイヤ) FRONT AXLE



5347P 210B 000 00

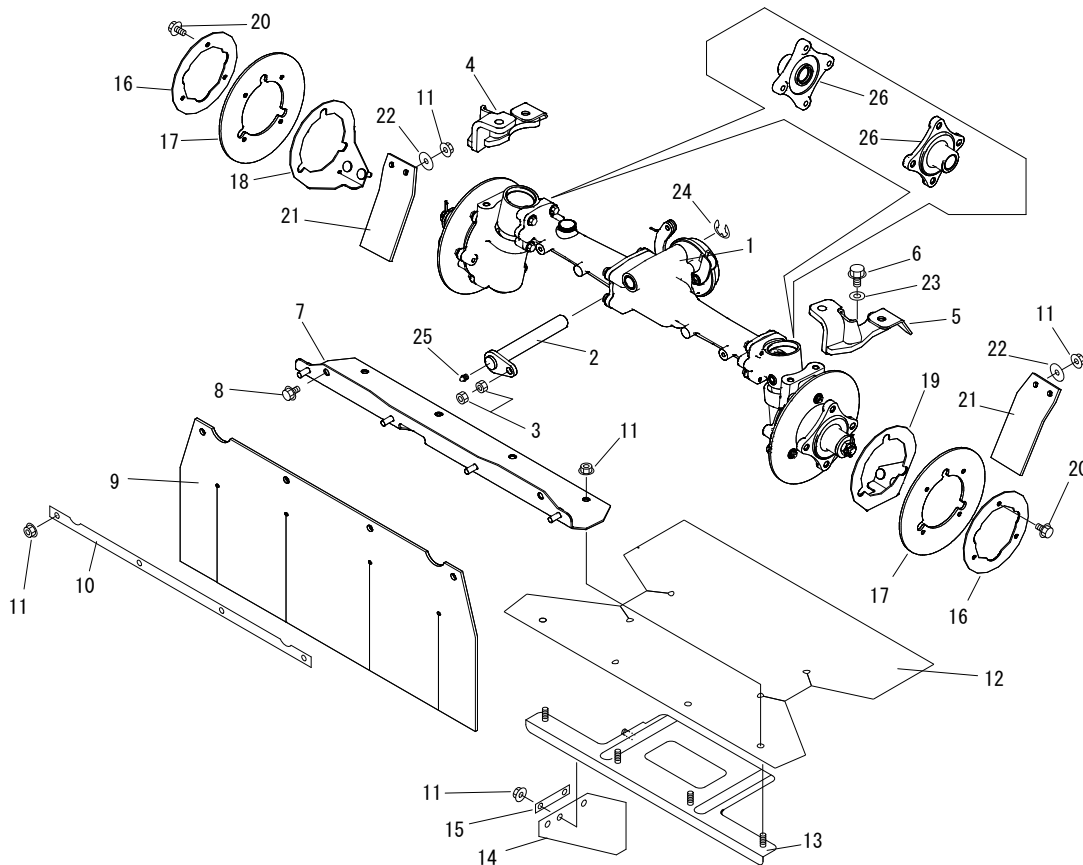

見出 No.	部品番号 PART No.	部品名称	PART NAME.	個数 Q'ty	型寸 DESCRIPTION	適用号機 FROM ~ UP TO SERIAL No.	備考 REMARKS
1	5332 850A 001	デフクミタテ	EQUIPMENT	1	初回 50 時間 2 回目以降 500 時間毎 #80 0.7L		
2	5347 2103 001	ピン	PIN	1	M10,Eリング, グリスニップル		
3	5347 2107 000	ハードロック	NUT	1			
4	5347 2104 000	アーム R	ARM	1			
5	5347 2105 000	アーム L	ARM	1			
6	K712 0110 025	F ボルト	BOLT	4			
7	5332 2106 000	ブラケット	BRACKET	1			
8	K710 0108 012	F ボルト	BOLT	2			
9	5332 2114 000	ゴムイタ	RUBBER	1	t 4.3		
10	5347 2115 000	プレート	PLATE	1	t 3 × 19		
11	F301 0108 000	F ナット	NUT	14	M8		
12	5335 2111 000	ゴムイタ	RUBBER	1			
13	5332 2107 500	ブラケット	BRACKET	1			
14	5321 2118 000	ゴムイタ	RUBBER	1	t 6.4		
15	5335 2113 000	プレート	PLATE	1	t3.2		
16	5332 2109 001	プレート	PLATE	2	t 2.3		
17	5332 2116 000	ゴムイタ	RUBBER	2	t 4.3		



## 5347 210B フロントアクセル (ターフタイヤ) FRONT AXLE

見出	部品番号	部品名称	PART NAME.	個数	型寸	適用号機	備考
No.	PART No.			Q'ty	DESCRIPTION	FROM ~ UP TO SERIAL No.	REMARKS
18	5332 2111 000	ブラケット	BRACKET	1			
19	5332 2112 000	ブラケット	BRACKET	1			
20	K700 0106 014	F ボルト	BOLT	6	M6 × 14(7T)		
21	5332 2113 000	ゴムイタ	RUBBER	2	t 6.4		
22	0350 0160 828	P W	WASHER	4	8 × 28 × 3.0		
23	0350 0141 022	P W	WASHER	4	10 × 22 × 1.6		
24	0742 0101 500	E リング	RING	1	呼び 15		
25	A650 0100 600	グリースニップル	NIPPLE GREASE	1	A-M6		
26	5321 8149 000	ハブ	HUB	2			

# 5347 220A ゼンリン (AG タイヤ) FRONT TIRE



5347P 220A 000 01

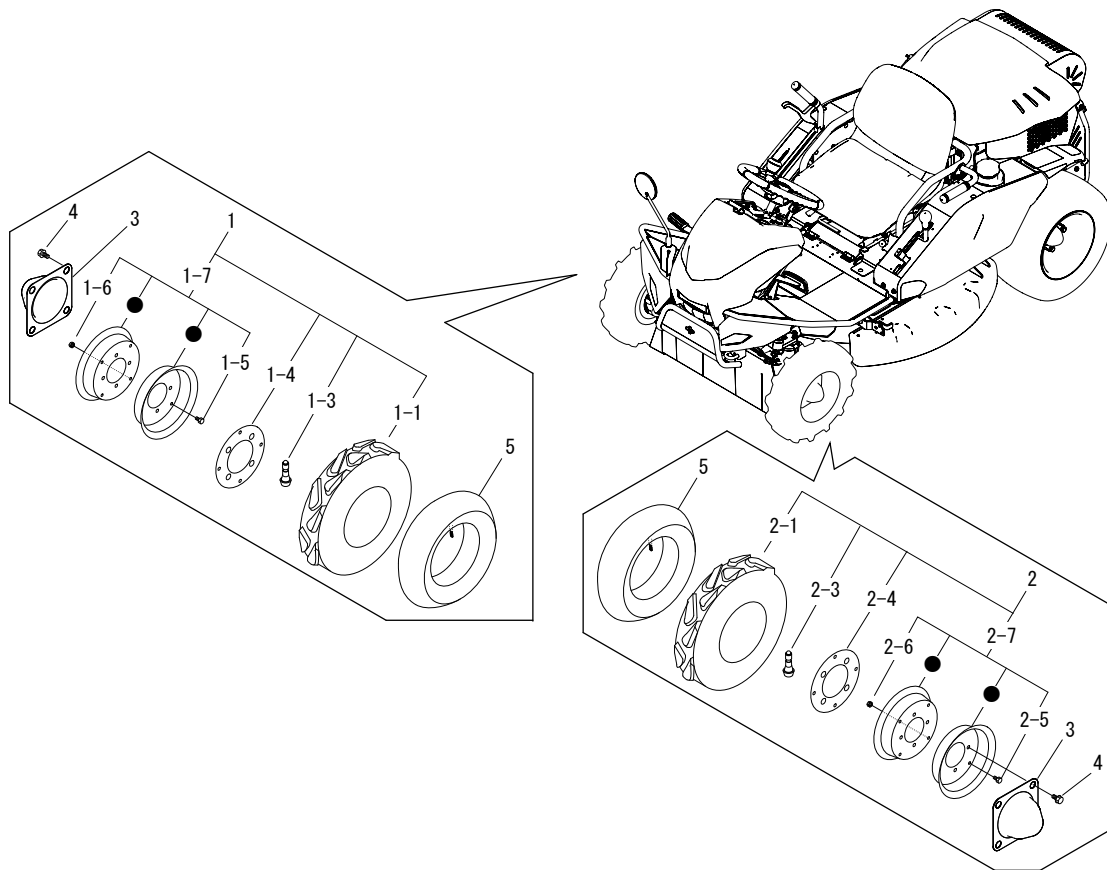

見出 No.	部品番号 PART No.	部品名称	PART NAME.	個数 Q'ty	型寸 DESCRIPTION	適用号機 FROM ~ UP TO SERIAL No.	備考 REMARKS
1	5347 2231 000	タイヤ A S S Y R	TIRE ASSY R	1			
1-1	5347 2202 000	タイヤ	TIRE	1			
1-3	5347 2304 000	バルブ	VALVE	1			
1-4	5347 2206 000	パッキン	SEAL	1			
1-5	K710 0108 016	F ボルト	BOLT	4			
1-6	H301 0108 001	S ナット	NUT	4			
1-7	5313 2202 000	リム ASSY	WHEEL ASSY	1			
2	5347 2235 000	タイヤ A S S Y L	TIRE ASSY L	1			
2-1	5347 2202 000	タイヤ	TIRE	1			
2-3	5347 2304 000	バルブ	VALVE	1			
2-4	5347 2206 000	パッキン	SEAL	1			
2-5	K710 0108 016	F ボルト	BOLT	4			
2-6	H301 0108 001	S ナット	NUT	4			
2-7	5313 2202 000	リム ASSY	WHEEL ASSY	1			
3	5332 2211 000	キャップ	CAP	2			
4	K712 0110 020	F ボルト	BOLT	8			
5	5304 2205 000	チューブ	TUBE	2			オプション



# 5321 220B ゼンリン (ターフタイヤ) FRONT TIRE



5321P 220B 000 00

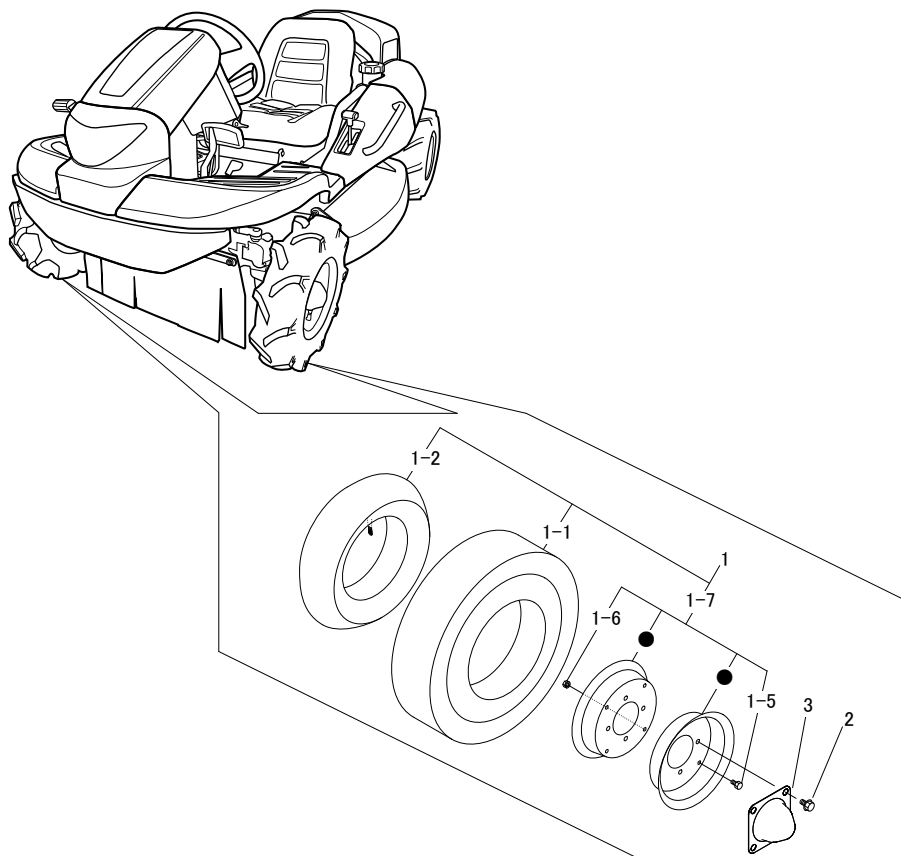

見出	部品番号	部品名称	PART NAME.	個数	型寸	適用号機	備考
No.	PART No.			Q'ty	DESCRIPTION	FROM ~ UP TO SERIAL No.	REMARKS
1	3420 2301 000	タイヤ ASSY	TIRE ASSY	2			
1-1	3407 2302 000	タイヤ	TIRE	2			
1-2	3407 2303 000	チューブ	TUBE	2			
1-5	A110 0108 016	ボルト	BOLT	8			
1-6	H301 0108 001	S ナット	NUT	8			
1-7	3420 9902 000	ホイール ASSY	WHEEL ASSY	2			
2	F114 0112 025	セムス A	BOLT	8			
3	5321 2205 000	キャップ	CAP	2			

# 5347 230A コウリン (AG タイヤ) REAR TIRE



5347P 230A 000 01

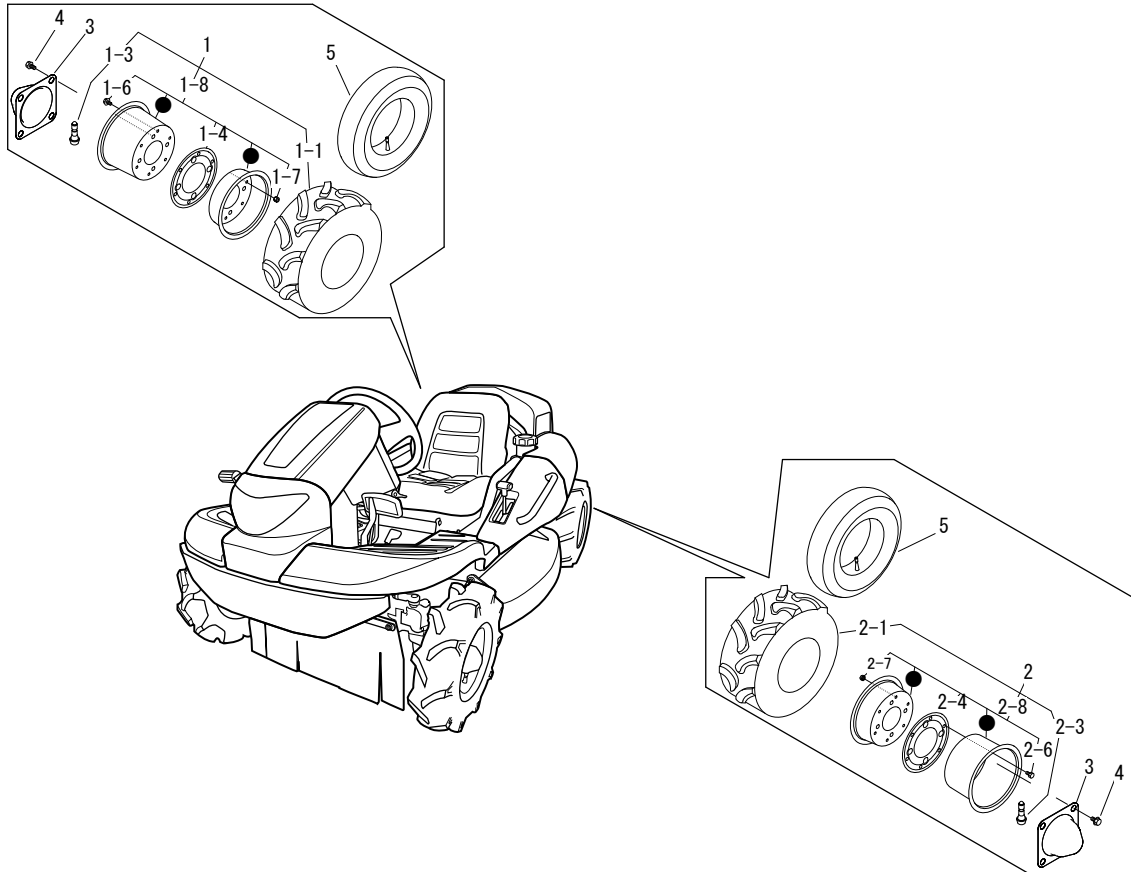

見出 No.	部品番号 PART No.	部品名称	PART NAME.	個数 Q'ty	型寸 DESCRIPTION	適用号機 FROM ~ UP TO SERIAL No.	備考 REMARKS
1	5347 2301 000	タイヤ A S S Y R	TIRE ASSY R	1			
1-1	5347 2302 000	タイヤ	TIRE	1	17 × 8.00-8-4PR		
1-3	5347 2304 000	バルブ	VALVE	1			
1-4	5347 2306 000	パッキン	SEAL	1			
1-6	K710 0108 016	F ボルト	BOLT	6	M8 × 16(7T)		
1-7	H301 0108 001	S ナット	NUT	6			
1-8	3420 2402 000	ホイール ASSY	WHEEL ASSY	1			
2	5347 2305 000	タイヤ A S S Y L	TIRE ASSY L	1			
2-1	5347 2302 000	タイヤ	TIRE	1	17 × 8.00-8-4PR		
2-3	5347 2304 000	バルブ	VALVE	1			
2-4	5347 2306 000	パッキン	SEAL	1			
2-6	K710 0108 016	F ボルト	BOLT	6	M8 × 16(7T)		
2-7	H301 0108 001	S ナット	NUT	6			
2-8	3420 2402 000	ホイール ASSY	WHEEL ASSY	1			
3	5321 2205 000	キャップ	CAP	2			
4	F114 0112 025	セムスA	BOLT	8	M12 × 25		
5	3407 6004 000	チューブ	TUBE	2			オプション

# 5323 230A コウリン (ターフタイヤ) REAR TIRE



5323P 230A 000 01

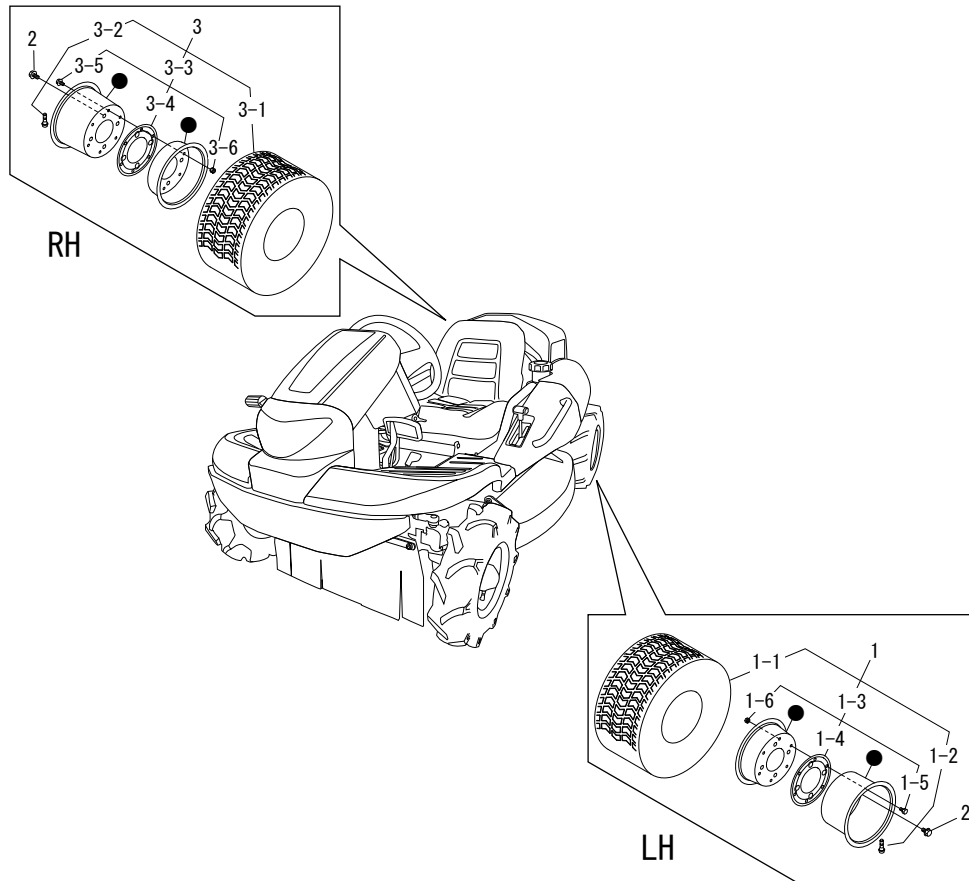

見出 No.	部品番号 PART No.	部品名称	PART NAME.	個数 Q'ty	型寸 DESCRIPTION	適用号機 FROM ~ UP TO SERIAL No.	備考 REMARKS
1	5323 2301 000	ターフタイヤ ASSY L	TIRE	1			
1-1	5323 2302 000	タイヤ	TIRE	1			
1-2	3714 2204 000	バルブ	VALVE	1			
1-3	3420 2402 000	ホイール ASSY	WHEEL	1			
1-4	5310 2302 000	パッキン	SEAL	1			
1-5	A110 0108 016	ボルト	BOLT	6			
1-6	H301 0108 001	S ナット	NUT	6			
2	F114 0112 025	セムス A	BOLT	8			
3	5323 2304 000	ターフタイヤ ASSY R	TIRE	1			
3-1	5323 2302 000	タイヤ	TIRE	1			
3-2	3714 2204 000	バルブ	VALVE	1			
3-3	3420 2402 000	ホイール ASSY	WHEEL	1			
3-4	5310 2302 000	パッキン	SEAL	1			
3-5	A110 0108 016	ボルト	BOLT	6			
3-6	H301 0108 001	S ナット	NUT	6			

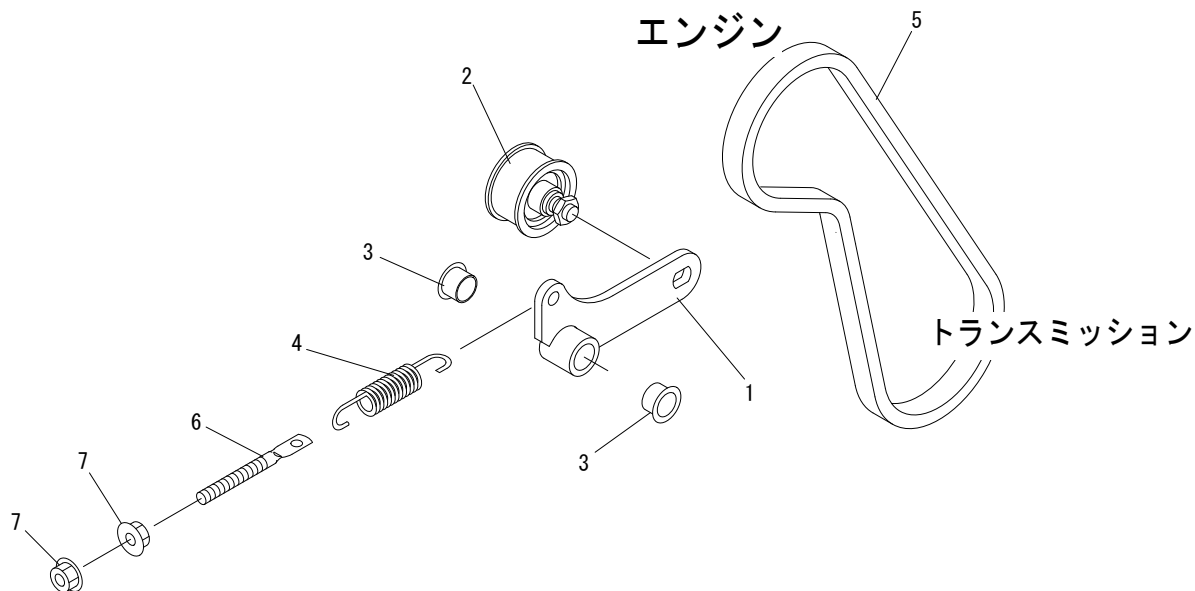

見出 No.	部品番号 PART No.	部品名称	PART NAME.	個数 Q'ty	型寸 DESCRIPTION	適用号機 FROM ~ UP TO SERIAL No.	備考 REMARKS
1	5347 2351 000	テンションアーム	TENSION ARM	1			
2	3535 3121 000	テンションプーリ	PULLEY	1			
3	4106 2121 000	ブッシュ	BUSH	2			
4	3513 3127 000	スプリング	SPRING	1			
5	0852 1300 036	Vベルト	VBELT	1			
6	3606 2015 000	テンションハリロッド	BOLT	1			
7	F301 0108 000	Fナット	NUT	2			

# 5347 240A ドウリョクデンタツ (カリハ) POWER LINE



5347P 240A 001 02

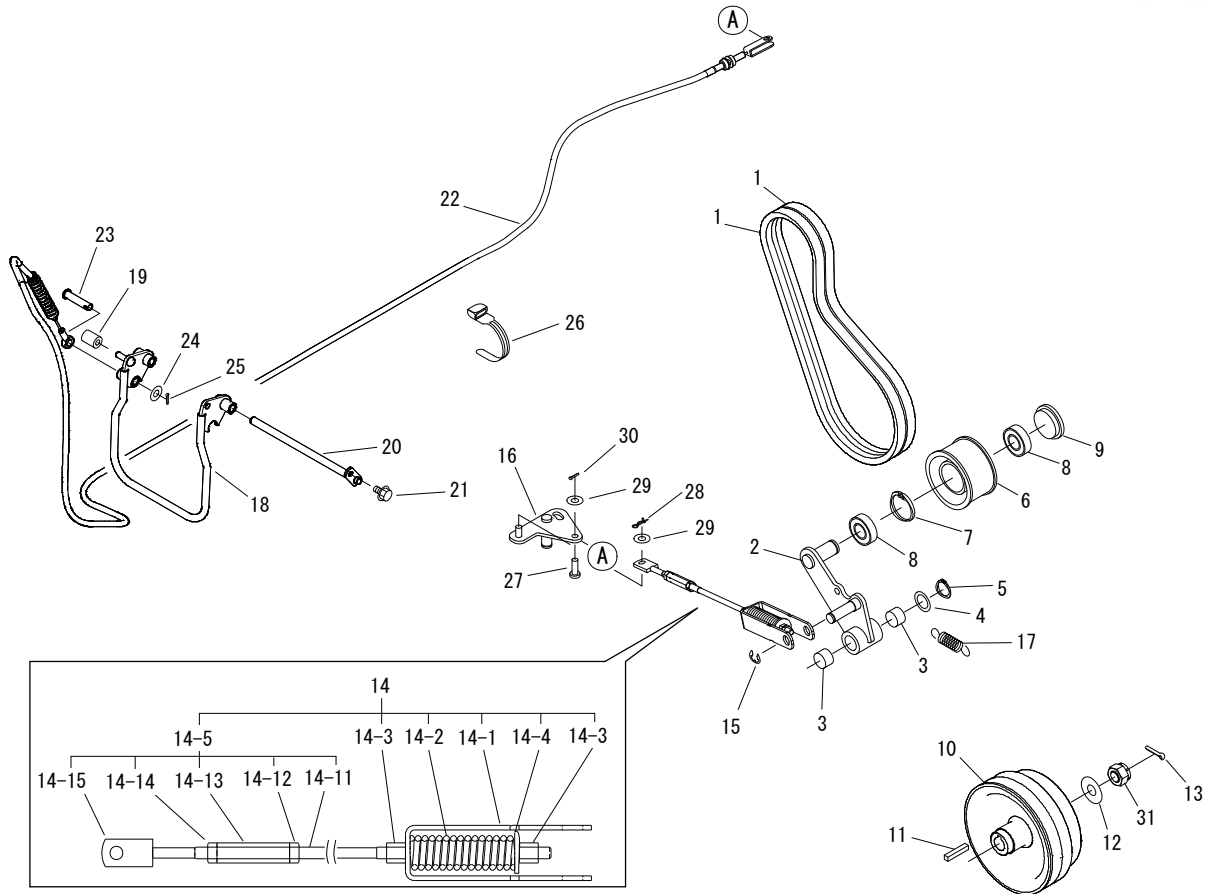

見出 No.	部品番号 PART No.	部品名称	PART NAME.	個数 Q'ty	型寸 DESCRIPTION	適用号機 FROM ~ UP TO SERIAL No.	備考 REMARKS
1	0852 1600 037	V ベルト	VBELT	2			
2	5347 2401 000	テンションアーム	TENSION ARM	1			
3	0796 0202 315	DU ブツシユ	BUSHING	2			
4	7301 2006 000	シム A	SHIM	1			
5	0740 0002 000	C リング	RING	2			
6	5317 2411 000	プーリ	PULLEY	1			
7	0741 0004 200	C リング	RING	1			
8	0750 0560 044	ベアリング	BEARING	2			
9	5207 2106 000	メクラボタ	CAP	1			
10	5332 2405 001	プーリ	PULLEY	1			
11	0571 0007 040	キー	KEY	1			
12	0350 0170 832	P W	P W	1		- No. 2060252	
12	0350 0171 640	P W	P W	1		No. 2060253 -	
13	K814 0108 030	F ボルト 8 T	BOLT	1		- No. 2060252	
13	0520 0140 032	ワリピン	PIN	1		No. 2060253 -	
14	5347 2402 001	カリハスプリング ASSY	Spring Assy	1			
14-1	5347 2402 600	ブラケット	BRACKET	1			
14-2	5347 2402 200	スプリング	SPRING	1			



## 5347 240A ドウリョクデンタツ (カリハ) POWER LINE

見出 No.	部品番号 PART No.	部品名称	PART NAME.	個数 Q'ty	型寸 DESCRIPTION	適用号機 FROM ~ UP TO SERIAL No.	備考 REMARKS
14-3	A301 0108 001	ナット	NUT	4			
14-4	0350 0160 828	PW	WASHER	1			
14-5	5347 2402 900	ロッド ASSY	RODASSY	1			
14-11	5347 2402 300	ロッド	ROD	1			
14-12	A301 0108 001	ナット	NUT	1			
14-13	3208 3410 000	ターンバックル	TURNBUCKLE	1			
14-14	A301 2108 001	ナット	NUT	1			
14-15	5347 2402 400	ブラケット	BRACKET	1			
15	0742 0101 200	E リング	RING	1			
16	5347 2403 000	リンク	LINK	1			
17	5347 2405 000	スプリング	SPRING	1			
18	5332 2406 000	レバー	LEVER	1			
19	3611 1807 000	ホゴゴム	GROMMET	1			
20	5332 2407 000	ピン	PIN	1			
21	K700 0106 014	F ボルト	BOLT	1			
22	5347 2406 000	ワイヤー	WIRE	1			刈刃クラッチ
23	5332 2409 000	ヒラアタマピン	PIN	1			
24	0350 0141 022	PW	WASHER	2			
25	0520 0132 025	ワリピン	PIN SPLIT	1			
26	3513 3131 000	プラスチックバンド	BAND	4			
27	0562 0108 022	ヒラアタマピン	PIN	1			
28	0523 0108 000	スナップピン	PIN SNAP	1			
29	0350 0140 816	PW	WASHER	2			
30	0520 0125 016	ワリピン	PIN SPLIT	1			
31	A360 0100 802	S W	WASHER	1		- No. 2060252	
31	A310 0101 621	キャッスルナット	NUT	1		No. 2060253 -	

# 5347 250A カリハクドウ CUTTING ROTARY



5347P 250A 001 00

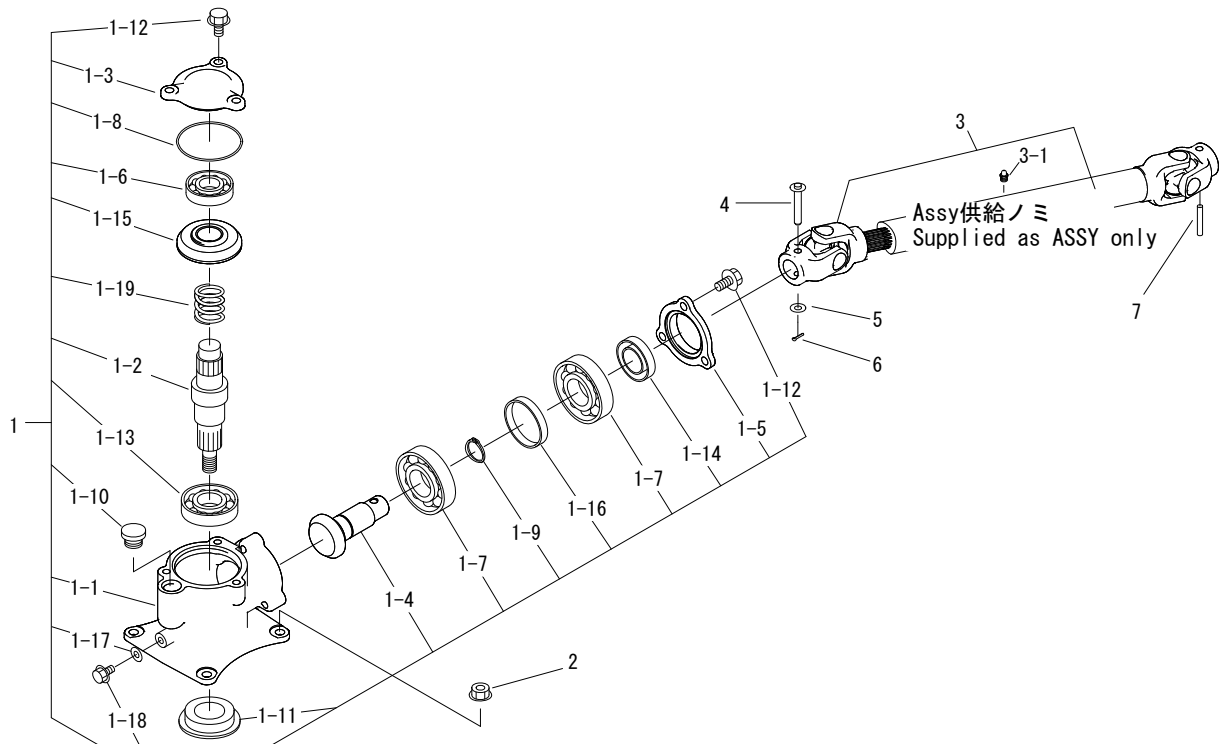

見出 No.	部品番号 PART No.	部品名称	PART NAME.	個数 Q'ty	型寸 DESCRIPTION	適用号機 FROM ~ UP TO SERIAL No.	備考 REMARKS
1	5345 2111 000	カリハケース Assy	CASE ASSY	1			
1-1	5332 2501 000	ケース	CASE	1			
1-2	5332 2502 002	シャフト	SHAFT	1			
1-3	5345 2112 000	カバー	COVER	1			
1-4	5345 2113 000	ベベルギヤ 13	GEAR 13	1			
1-5	5332 2507 000	ホルダー	CASE	1			
1-6	0750 0062 050	ベアリング	BEARING	1			
1-7	0750 0060 060	ベアリング	BEARING	2			
1-8	0830 0500 750	Oリング	O RING	1			
1-9	0740 0003 000	Cリング	RING	1			
1-10	7410 1004 000	チュウユセン	CAP	1			
1-11	3516 2302 000	オイルシール	SEAL	1			
1-12	K712 0110 025	Fボルト	BOLT	6			
1-13	0750 0060 070	ベアリング	BEARING	1			
1-14	0840 1020 407	オイルシール	SEAL	1			
1-15	5332 2503 000	ベベルギヤ 21	GEAR 21	1			
1-16	5332 2506 000	カラー	COLLAR	1			
1-17	0833 0000 800	シールワッシャ	SEAL WASHER	1			



## 5347 250A カリハクドウ CUTTING ROTARY

見出	部品番号	部品名称	PART NAME.	個数	型寸	適用号機	備考
No.	PART No.			Q'ty	DESCRIPTION	FROM ~ UP TO SERIAL No.	REMARKS
1-18	K710 0108 016	F ボルト	BOLT	1			
1-19	5332 2508 000	スプリング	SPRING	1			
2	F301 0110 000	F ナット	NUT	4			
3	5347 2511 002	ジョイント (一体型)	PROPELLER SHAFT	1			Assy 供給
3-1	5347 2511 100	グリスニップル	NIPPLE GREASE	1			
4	5332 2517 000	ピン	PIN	1			
5	0350 0140 818	PW	WASHER	1			
6	0520 0125 016	ワリピン	PIN SPLIT	1			
7	0550 0006 040	スプリングピン	PIN SPRING	1			





5347P.260A.000.02

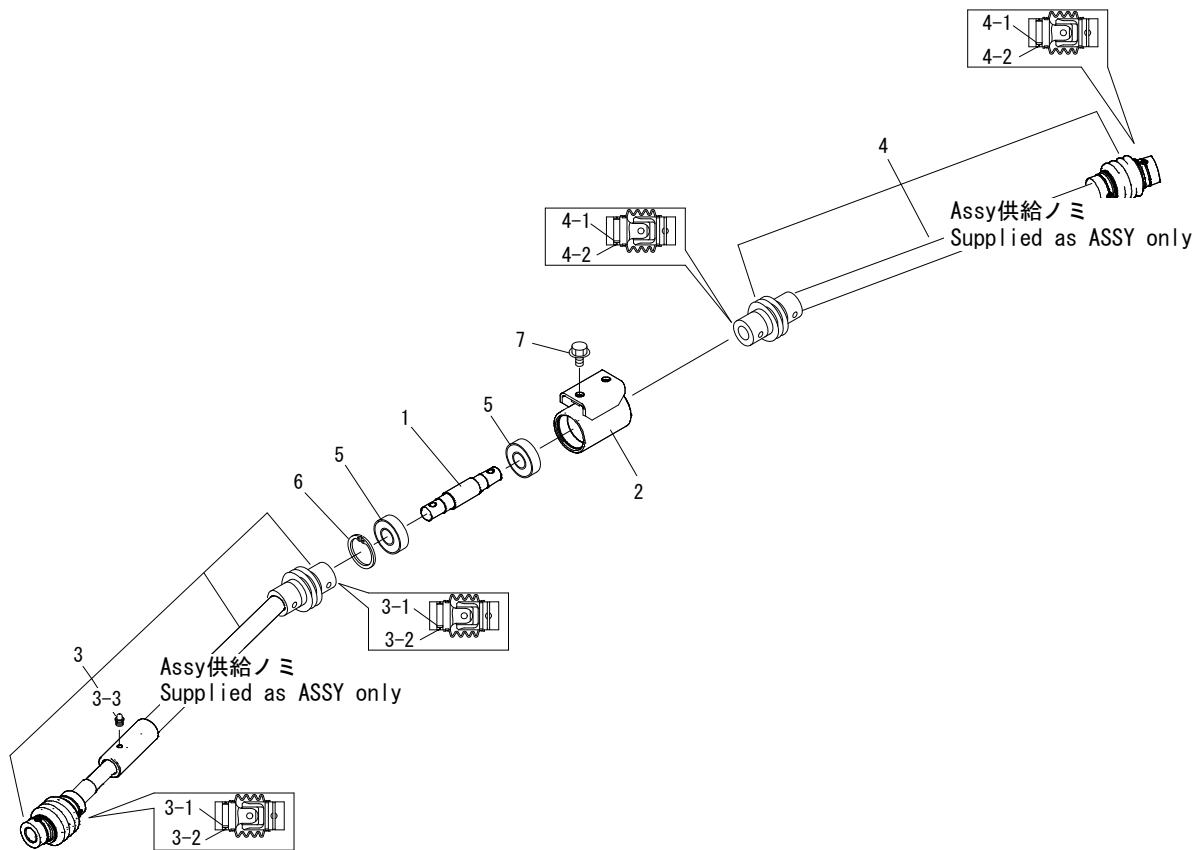

見出 No.	部品番号 PART No.	部品名称	PART NAME.	個数 Q'ty	型寸 DESCRIPTION	適用号機 FROM ~ UP TO SERIAL No.	備考 REMARKS
1	5332 2605 000	シャフト	SHAFT	1			
2	5347 2606 000	サポート	SUPPORT	1			
3	5347 2609 001	ジョイント Assy(フロント)	JOINT Assy( Front)	1			Assy 供給
3-1	5310 2426 200	セットピン	PIN	2			
3-2	5310 2426 300	リングスプリング	SPRING	2			
3-3	5347 2511 100	グリスニップル	NIPPLE GREASE	1			
4	5347 2609 101	ジョイント Assy(リア)	JOINT Assy(Rear)	1			Assy 供給
4-1	5310 2426 200	セットピン	PIN	2			
4-2	5310 2426 300	リングスプリング	SPRING	2			
5	0750 0562 034	ベアリング	BEARING	2			
6	0741 0004 000	Cリング	RING	1			
7	K710 0108 016	Fボルト	BOLT	2			

# 5347 300B ステアリング STEERING



5437P 300B 000 01

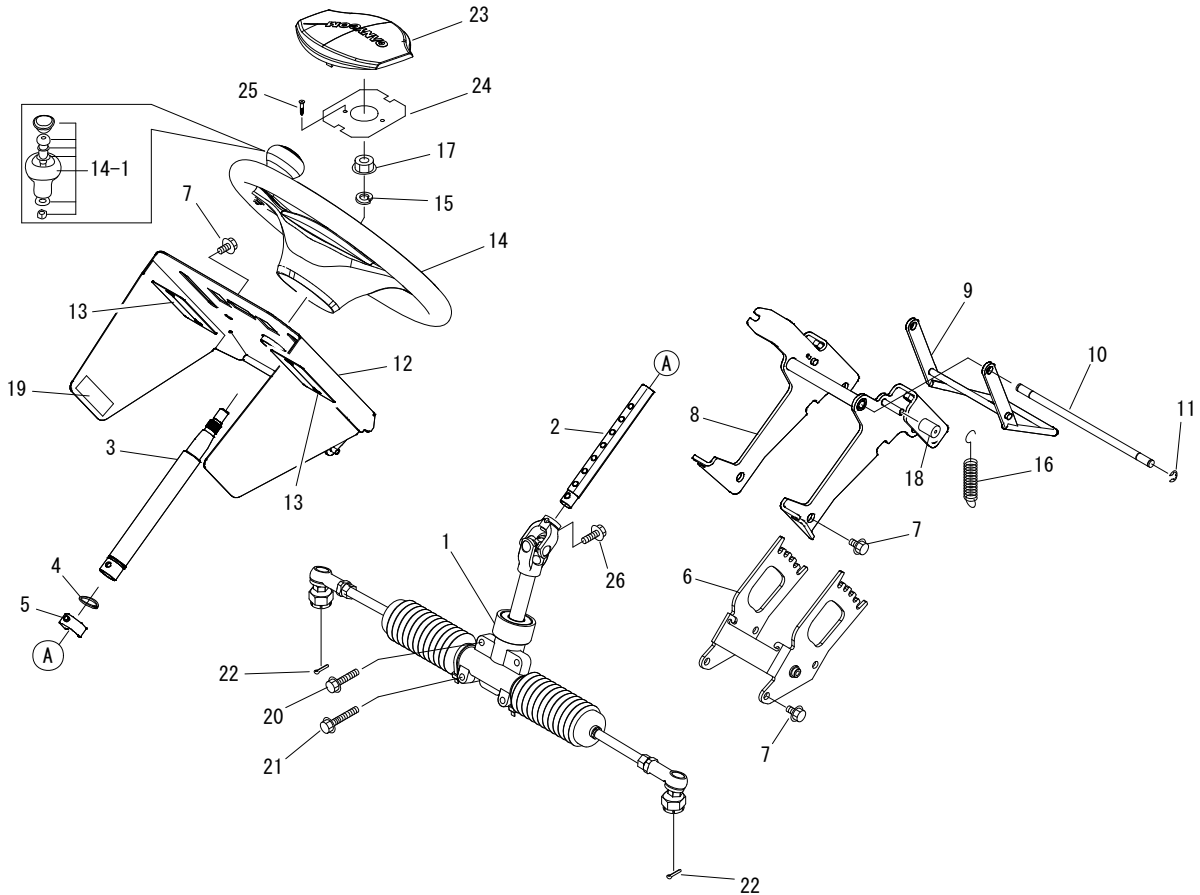

見出 No.	部品番号 PART No.	部品名称	PART NAME.	個数 Q'ty	型寸 DESCRIPTION	適用号機 FROM ~ UP TO SERIAL No.	備考 REMARKS
1	5347 3002 001	ステアリング ASSY	STEERING	1			
2	5347 3024 000	シャフト	SHAFT	1			
3	5347 3025 000	コラムシャフト	SHAFT	1			
4	0740 0002 500	C リング	RING	1			
5	5332 3011 000	ピン	PIN	1			
6	5347 3012 000	サポート	SUPPORT	1			
7	K710 0108 016	F ボルト	BOLT	8			
8	5332 3008 000	サポート	SUPPORT	1			
9	5332 3009 000	レバー	LEVER	1			
10	5347 3015 000	ピン	PIN	1			
11	0742 0100 800	E リング	RING	4			
12	5347 3009 001	コンソール	CONSOLE	1			
13	5332 3017 000	ゴムイタ	RUBBER	2			
14	5347 3018 000	ハンドル	HANDLE	1			14-1 を含む
14-1	5332 6001 000	ノブ Assy	Knob assy	1			
15	A360 0101 202	SW	WASHER	1			
16	3205 2004 000	スプリング	SPRING	2			
17	A303 0112 001	ナット	NUT	1			



## 5347 300B ステアリング STEERING

見出	部品番号	部品名称	PART NAME.	個数	型寸	適用号機	備考
No.	PART No.			Q'ty	DESCRIPTION	FROM ~ UP TO SERIAL No.	REMARKS
18	3611 1807 000	ホゴゴム	GROMMET	2			
19	5332 3021 000	インシュレータ	INSULATOR	2			
20	K814 0108 040	F ボルト	BOLT	2			
21	K814 0108 050	F ボルト	BOLT	2			
22	0520 0125 025	ワリピン	PIN SPLIT	2			
23	5347 3019 000	カバー	COVER	1			
24	5347 3021 000	プレート	PLATE	1			
25	5332 1269 800	バインドコネジ	SCREW	2			
26	F154 0108 025	セムス A	BOLT	1			

# 5347 3002 ステアリング ASSY(STEERING ASSY)



5347P 3002 001 01

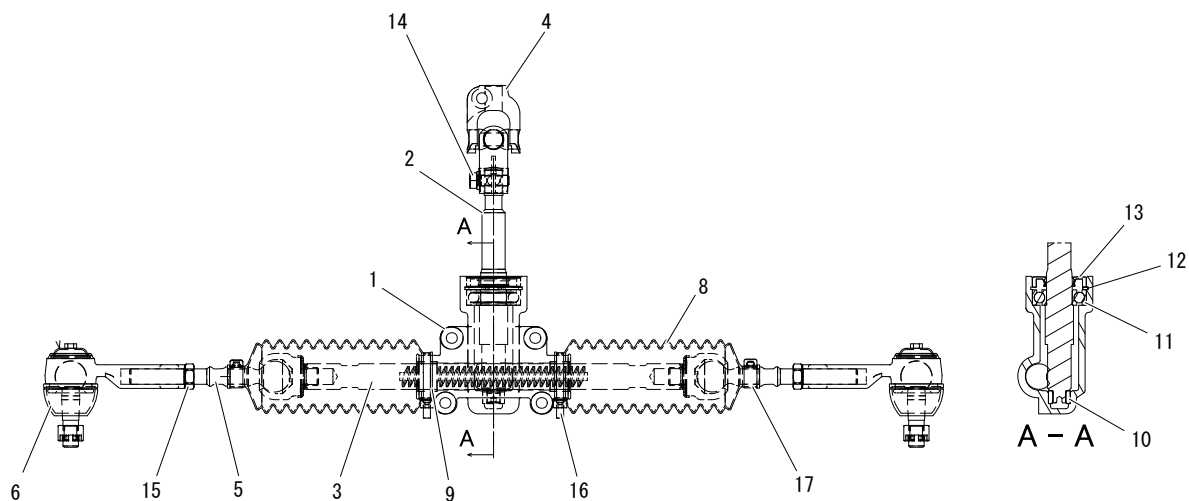

見出 No.	部品番号 PART No.	部品名称	PART NAME.	個数 Q'ty	型寸 DESCRIPTION	適用号機 FROM ~ UP TO SERIAL No.	備考 REMARKS
1	5347 3002 101	ケース	CASE	1			
2	5347 3002 200	シャフト	SHAFT	1			
3	5347 3002 300	ラック	RACK	1			
4	5347 3002 400	U ジョイント	JOINT	1			
5	5347 3002 500	ジョイント	JOINT	2			
6	5347 3002 600	タイロッドエンド	TIERIDEND	2			
8	5347 3002 800	ブーツ	BOOTS	2			
9	0796 0202 315	DU ブツシュ	BUSHING	2			
10	5347 3002 900	ニードルベアリング	BEARING	1			
11	0750 0060 040	ベアリング	BEARING	1			
12	0741 0004 200	C リング	RING	1			
13	0840 1020 428	オイルシール	OILSEAL	1			
14	F154 0108 025	セムス A	BOLT	1			
15	A303 0112 003	ナット	NUT	2			
16	5210 0099 100	SK バインダー	BAND	2			
17	0050 3115 006	ホースクリップ	CLIP	2			

# 5347 310E ソウコウソウサレバー DRIVE LEVER



5347P 310E 000 02

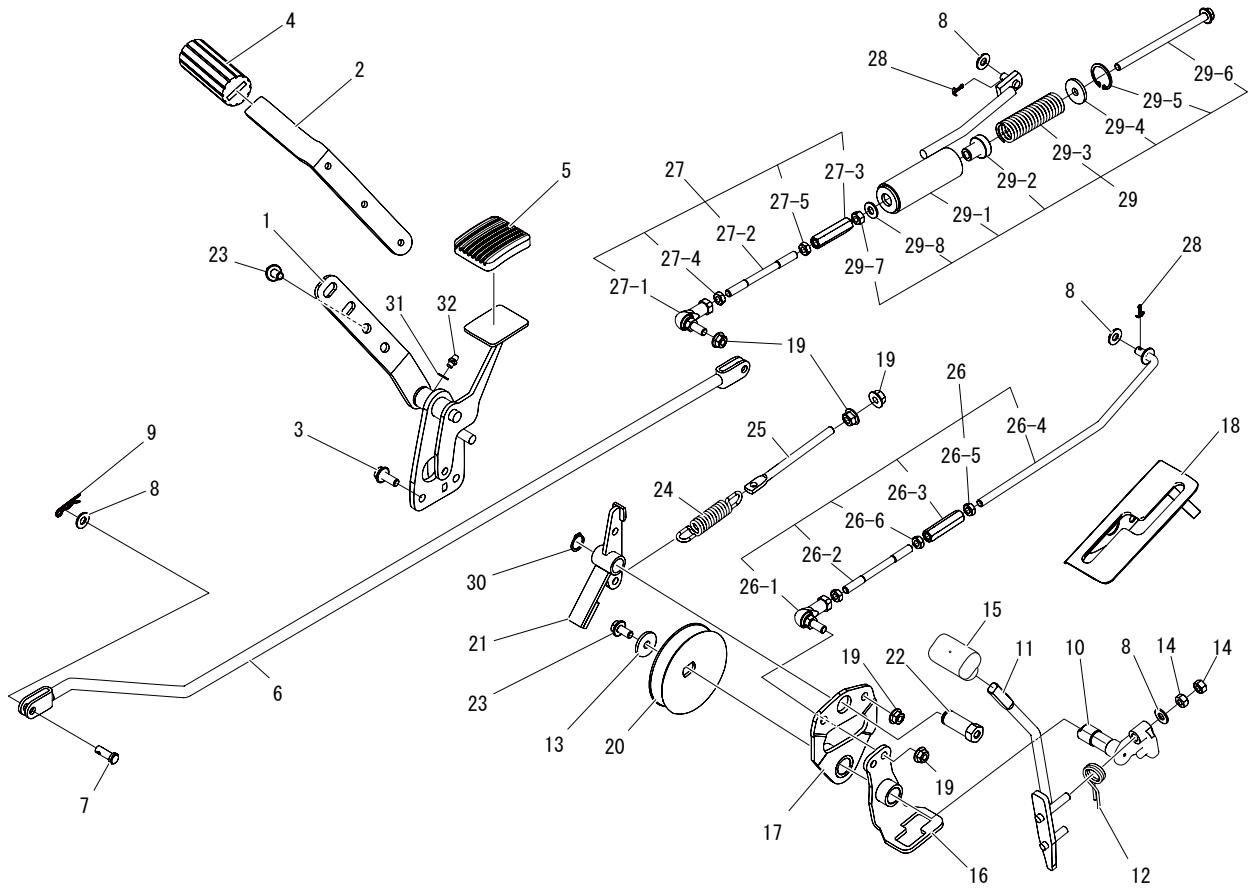

見出 No.	部品番号 PART No.	部品名称	PART NAME.	個数 Q'ty	型寸 DESCRIPTION	適用号機 FROM ~ UP TO SERIAL No.	備考 REMARKS
1	5332 3101 000	ペダル	PEDAL	1		- No. 2052224	
1	5332 3101 001	ペダル	PEDAL	1		No. 2052225 -	
2	5332 3103 000	プレート	PLATE	1	t 6		
3	K710 0108 020	F ボルト	BOLT	2	M8 × 20(7T)		
4	5317 3302 000	パッド	PAD	1			
5	3709 3114 000	ペダルパッド	BOOTS	1			
6	5332 3105 000	ロッド	ROD	1			
7	0562 0108 022	ヒラアタマピン	PIN	2	φ 8 × 22		
8	0350 0140 818	PW	WASHER	5	8 × 18 × 1.6		
9	0523 0108 000	スナップピン	PIN SNAP	2	呼び 8		
10	5347 3106 000	シャフト	SHAFT	1			
11	5347 3107 000	レバー	LEVER	1			
12	5321 3113 000	スプリング	SPRING	1	φ 2.3		
13	0350 0160 828	PW	WASHER	1	8 × 28 × 3.0		
14	A301 0108 001	ナット	NUT	2	M8		
15	5229 0105 000	グリップ	GRIP	1	黒色		
16	5332 3111 000	サポート	SUPPORT	1			
17	5332 3112 001	ブラケット	BRACKET	1			



## 5347 310E ソウコウソウサレバー DRIVE LEVER

見出 No.	部品番号 PART No.	部品名称	PART NAME.	個数 Q'ty	型寸 DESCRIPTION	適用号機 FROM ~ UP TO SERIAL No.	備考 REMARKS
18	5347 3113 000	ガイド	GUIDE	1			
19	F301 0108 000	Fナット	NUT	6	M8		
20	5347 3117 001	プーリ	PULLEY	1	t 3.2		
21	5332 3115 000	ブレーキ	BRAKE	1			
22	5332 3116 000	ピン	PIN	1	対辺 17		
23	K710 0108 016	Fボルト	BOLT	4	M8 × 16(7T)		
24	3513 3127 000	スプリング	SPRING	1			
25	3630 4393 000	ハリボルト	BOLT	1	φ 8		
26	5347 3118 000	タイロッド Assy	TIEROD	1			
26-1	3408 5008 000	リンクボール	JOINT	1	M8		
26-2	5332 3118 000	タイロッド	TIEROD	1	φ 7.1		
26-3	3208 3410 000	ターンバックル	TURNBUCKLE	1	M8 × 50		
26-4	5332 3119 000	ロッド	ROD	1			
26-5	A301 0108 003	ナット	NUT	2	M8		
26-6	A301 2108 003	ナット	NUT	1	M8 左		
27	5347 3125 000	タイロッド Assy	TIEROD	1			
27-1	3408 5008 000	リンクボール	JOINT	1	M8		
27-2	5332 3118 000	タイロッド	TIEROD	1	φ 7.1		
27-3	3208 3410 000	ターンバックル	TURNBUCKLE	1	M8 × 50		
27-4	A301 0108 003	ナット	NUT	1	M8		
27-5	A301 2108 003	ナット	NUT	1	M8 左		
28	0520 0125 016	ワリピン	PIN SPLIT	2	2.5 × 16		
29	5347 3127 000	ロッドアッシ	ROD ASSY	1	CHST仕様		
29-1	5347 3128 000	ロッド	ROD	1	CHST仕様		
29-2	5332 3122 000	ピン	PIN	1	φ 24		
29-3	5347 3123 000	スプリング	SPRING	1	Φ 3.2		
29-4	0350 0160 828	PW	WASHER	1	8 × 28 × 3.0		
29-5	0741 0002 800	Cリング	RING	1	H28		
29-6	K814 0108 130	Fボルト	BOLT	1	M8 × 130(8T)		
29-7	A301 0108 001	ナット	NUT	1	M8		
29-8	0350 0140 818	PW	WASHER	1	8 × 18 × 1.6		
30	0740 0001 600	Cリング	RING	1	S16		
31	0350 0130 613	PW	WASHER	1	6 × 13 × 1.0	No. 2052225-	
32	A650 0100 600	グリースニップル	NIPPLE GREASE	1	A-M6	No. 2052225-	

# 5347 320A フクヘンソクレバー AUXILIARY SHIFT LEVER



5347P 320A 001 00

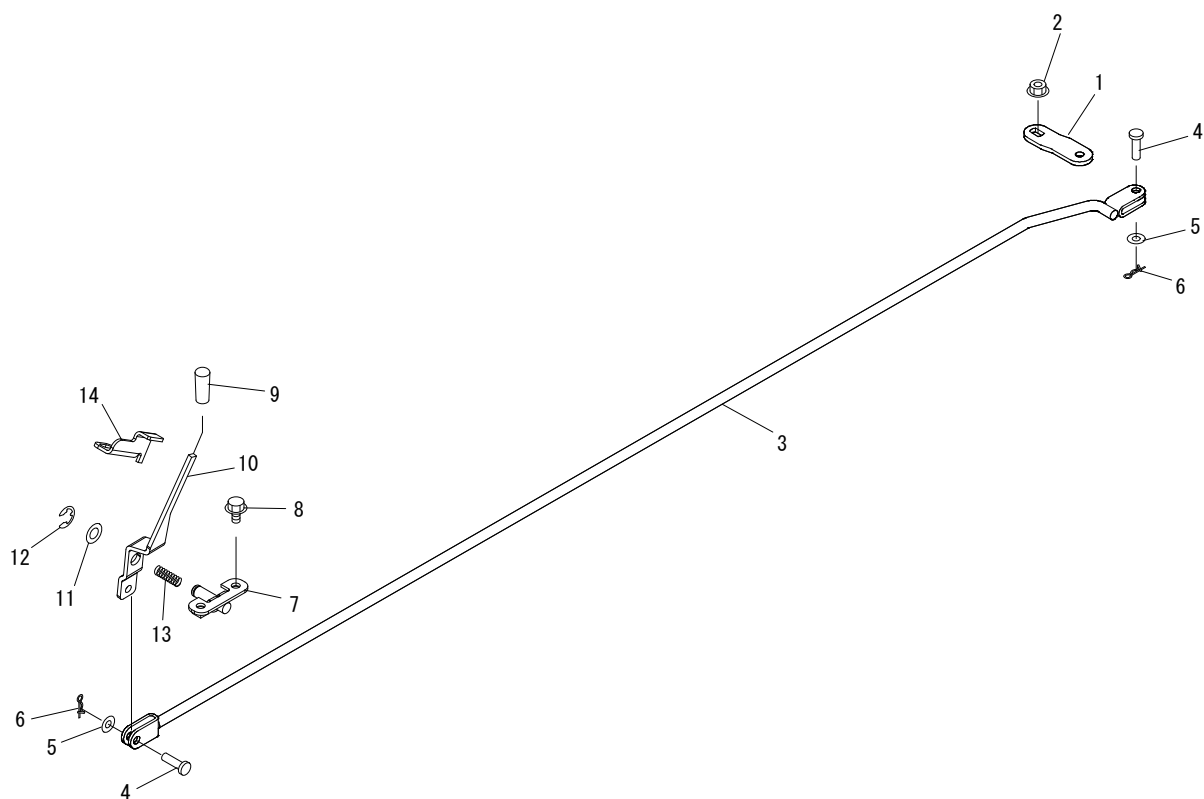

見出 No.	部品番号 PART No.	部品名称	PART NAME.	個数 Q'ty	型寸 DESCRIPTION	適用号機 FROM ~ UP TO SERIAL No.	備考 REMARKS
1	5332 3201 000	アーム	ARM	1			
2	F301 0108 000	F ナット	NUT	1	M8		
3	5332 3202 000	ロッド	ROD	1			
4	0562 0108 022	ヒラアタマピン	PIN	2			
5	0350 0140 818	P W	WASHER	2	8 × 18 × 1.6		
6	0523 0108 000	スナップピン	PIN SNAP	2			
7	5347 3207 000	ブラケット	BRACKET	1			
8	K710 0108 016	F ボルト	BOLT	2	M8 × 16(7T)		
9	5310 4155 000	グリップ	GRIP	1			
10	5347 3209 000	レバー	LEVER	1			
11	0350 0151 222	P W	P W	1			
12	0742 0101 000	E リング	RING	1			
13	5301 3204 100	スプリング	Z	1			
14	5347 3208 000	プレート	PLATE	1			

# 5347 330A ブレーキ BRAKE



5347P 330A 000 04

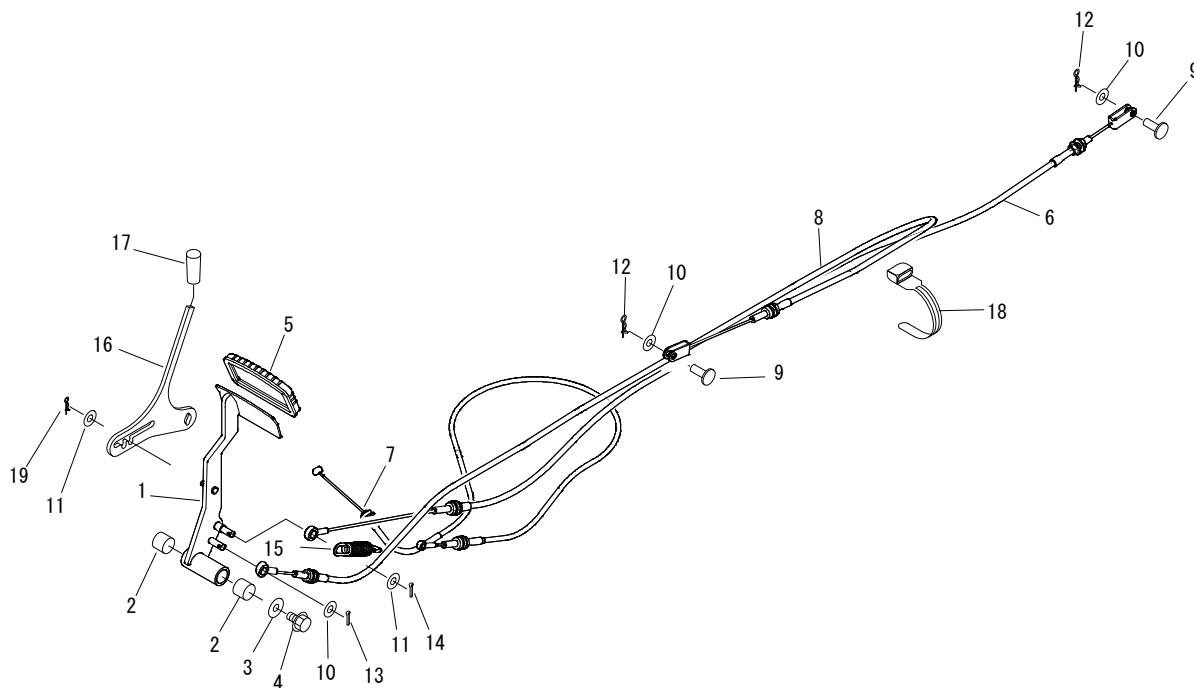

見出 No.	部品番号 PART No.	部品名称	PART NAME.	個数 Q'ty	型寸 DESCRIPTION	適用号機 FROM ~ UP TO SERIAL No.	備考 REMARKS
1	5347 3301 001	ペダル	PEDAL	1			
2	0796 0161 815	DU ブッシュ	BUSH	2			
3	0350 0140 822	PW	WASHER	1			
4	K110 0108 016	F ボルト	BOLT	1			
5	3420 3026 000	ペダルパット	BOOTS	1			
6	5332 3305 500	ワイヤー	WIRE	1			リアブレーキ
7	5332 3306 500	ワイヤー	WIRE	1			フロントブレーキ
8	5347 3309 000	ワイヤー	WIRE	1			ソウコウレバー申立
9	0562 0108 022	ヒラアタマピン	PIN	2			
10	0350 0140 818	PW	WASHER	3			
11	0350 0140 618	PW	WASHER	2			
12	0523 0108 000	スナップピン	PIN SNAP	2			
13	0520 0125 016	ワリピン	PIN SPLIT	1			
14	0520 0120 012	ワリピン	PIN SPLIT	1			
15	3513 3127 000	スプリング	SPRING	1			
16	5347 3308 200	プレート	PLATE	1			
17	5310 4155 000	グリップ	GRIP	1			
18	3513 3131 000	プラスチックバンド	BAND	4			





## 5347 330A ブレーキ BRAKE

見出	部品番号	部品名称	PART NAME.	個数	型寸	適用号機	備考
No.	PART No.			Q'ty	DESCRIPTION	FROM ~ UP TO SERIAL No.	REMARKS
19	0523 0106 000	スナップピン	PIN SNAP	1			

# 5347 340A デフロック DIFFERENTIAL LOCK



5347P 340A 000 02

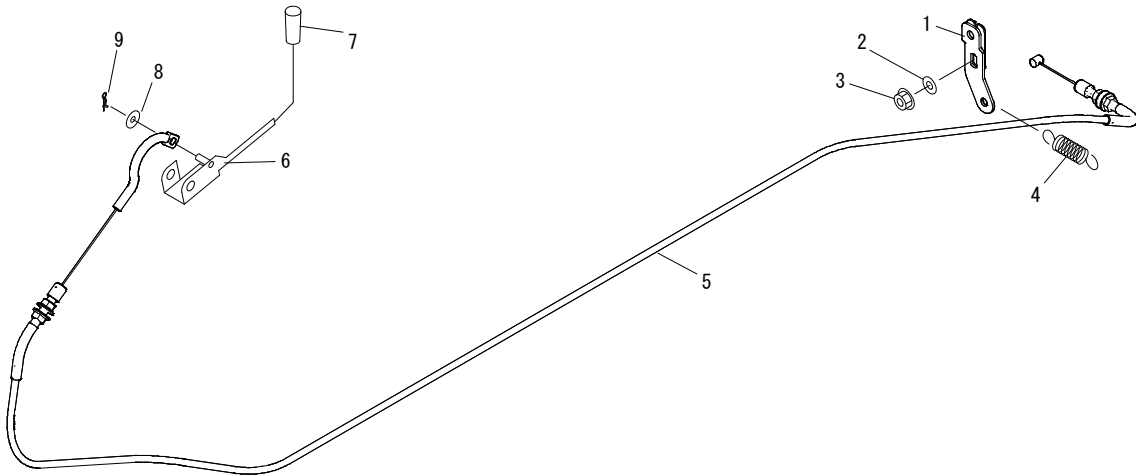

見出 No.	部品番号 PART No.	部品名称	PART NAME.	個数 Q'ty	型寸 DESCRIPTION	適用号機 FROM ~ UP TO SERIAL No.	備考 REMARKS
1	5332 3401 000	レバー	LEVER	1			
2	0350 0140 818	PW	WASHER	1			
3	F301 0108 000	F ナット	NUT	1			
4	3617 3227 000	スプリング	SPRING	1			
5	5332 3402 500	ワイヤー	WIRE	1			デフロック
6	5347 3403 000	レバー	LEVER	1			
7	5310 4155 000	グリップ	GRIP	1			
8	0350 0140 618	PW	WASHER	1			
9	0523 0106 000	スナップピン	PIN SNAP	1			

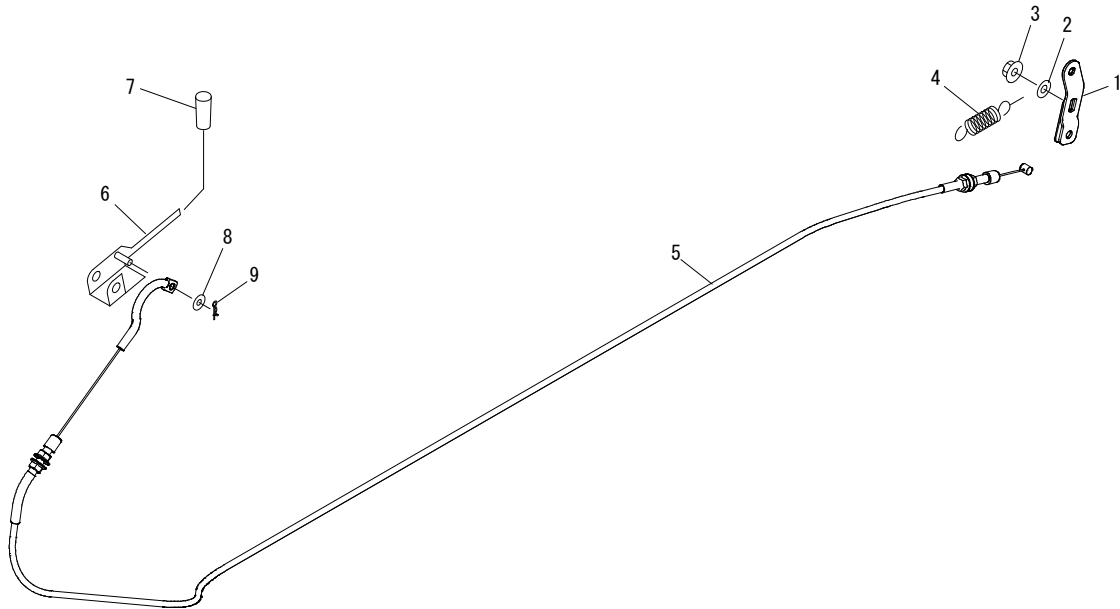

見出 No.	部品番号 PART No.	部品名称	PART NAME.	個数 Q'ty	型寸 DESCRIPTION	適用号機 FROM ~ UP TO SERIAL No.	備考 REMARKS
1	5332 3401 000	レバー	LEVER	1			
2	0350 0140 818	PW	WASHER	1			
3	F301 0108 000	F ナット	NUT	1			
4	3617 3227 000	スプリング	SPRING	1			
5	5332 3452 500	ワイヤー	WIRE	1			AWD
6	5347 3453 000	レバー	LEVER	1			
7	5310 4155 000	グリップ	GRIP	1			
8	0350 0140 618	PW	WASHER	1			
9	0523 0106 000	スナップピン	PIN SNAP	1			

# 5347 350E シート SEAT



5347P 350E 000 01

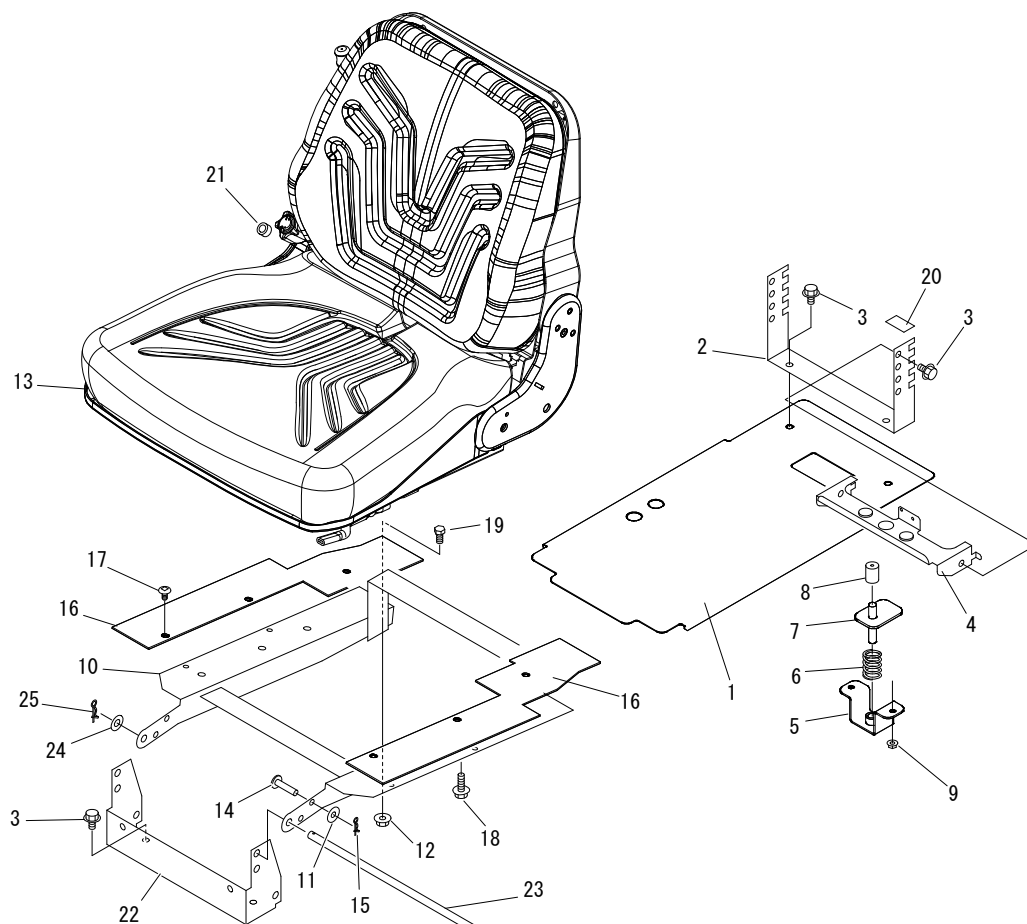

見出 No.	部品番号 PART No.	部品名称	PART NAME.	個数 Q'ty	型寸 DESCRIPTION	適用号機 FROM ~ UP TO SERIAL No.	備考 REMARKS
1	5332 3501 000	プレート	PLATE	1			
2	5347 3502 001	プレート	PLATE	1			
3	K110 0108 016	F ボルト	BOLT	6			
4	5332 3503 002	ブラケット	BRACKET	1			
5	5332 3506 000	ブラケット	BRACKET	1			
6	5312 3514 000	スプリング	SPRING	1			
7	5332 3507 000	ブラケット	BRACKET	1			
8	3611 1807 000	ホゴゴム	GROMMET	1			
9	F300 0106 000	F ナット	NUT	2			
10	5347 3509 002	ブラケット	BRACKET	1			
11	0350 0140 822	PW	WASHER	1			
12	F301 0108 000	F ナット	NUT	4			
13	5347 3526 000	シート	SEAT	1			
14	0562 0108 025	ヒラアタマピン	PIN	1			
15	0523 0108 000	スナップピン	PIN SNAP	1			
16	5332 3512 000	ゴムイタ	RUBBER	2			
17	3661 1457 100	クリップ	GRIP	6			
18	K710 0108 025	F ボルト	BOLT	1			



## 5347 350E シート SEAT

見出	部品番号	部品名称	PART NAME.	個数	型寸	適用号機	備考
No.	PART No.			Q'ty	DESCRIPTION	FROM ~ UP TO SERIAL No.	REMARKS
19	A110 0108 016	ボルト	BOLT	4			
20	5332 3523 000	テープ	TAPE	4			
21	5347 3512 000	パイプ	PIPE	1			
22	5347 3505 001	プレート	PLATE	1			
23	5347 3503 000	ピン	PIN	1			
24	0350 0141 022	PW	WASHER	1			
25	0523 0110 000	スナップピン	PIN SNAP	1			

# 5347 400A カリハリンク CUTTING LINK



5347P 400A 000 00

RH

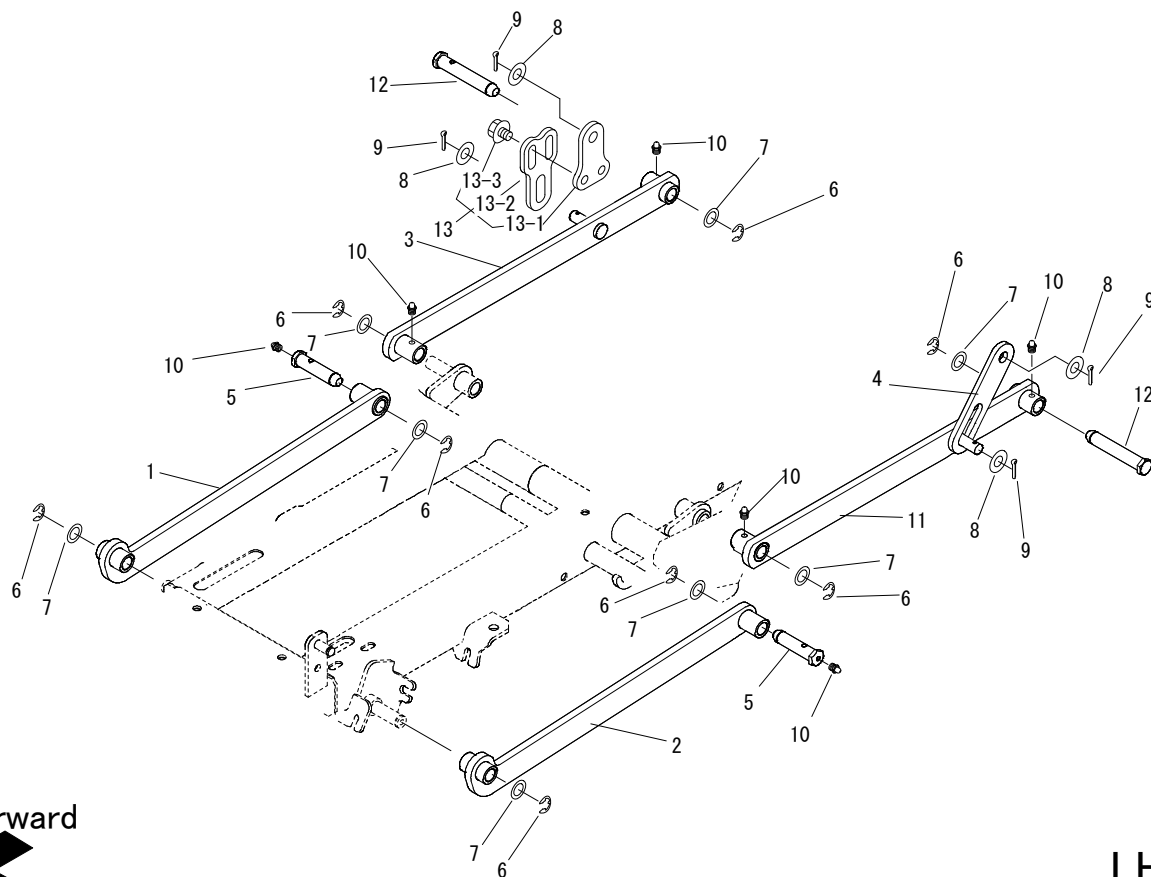

LH

見出 No.	部品番号 PART No.	部品名称	PART NAME.	個数 Q'ty	型寸 DESCRIPTION	適用号機 FROM ~ UP TO SERIAL No.	備考 REMARKS
1	5347 4001 000	リンク	LINK	1			
2	5347 4002 000	リンク	LINK	1			
3	5347 4003 000	リンク	LINK	1			
4	5321 4017 000	プレート	PLATE	1			
5	5332 4004 000	ピン	PIN	2			
6	0742 0101 200	Eリング	RING	8			
7	5332 4007 000	ワッシャ	WASHER	8	14.2 X 22 X 1.6		
8	0350 0151 226	PW	PW	4			
9	0520 0132 025	ワリピン	PIN SPLIT	4	3.2 × 25		
10	A650 0100 600	グリースニップル	NIPPLE GREASE	6	A-M6		
11	5347 4008 000	リンク	LINK	1			
12	5332 4009 000	ピン	PIN	2			
13	5321 4091 000	リンクアジャスタCOMP	LINK ADJUSTER C	1			
13-1	5321 4091 100	プレート	PLATE	1			
13-2	5321 4091 200	プレート	PLATE	1	t6		
13-3	K712 0110 012	Fボルト	BOLT	2	M10 × 12(細目)		

# 5347 405A カリタカサレバー CUTTING ADJUST



5347P 405A 000 05

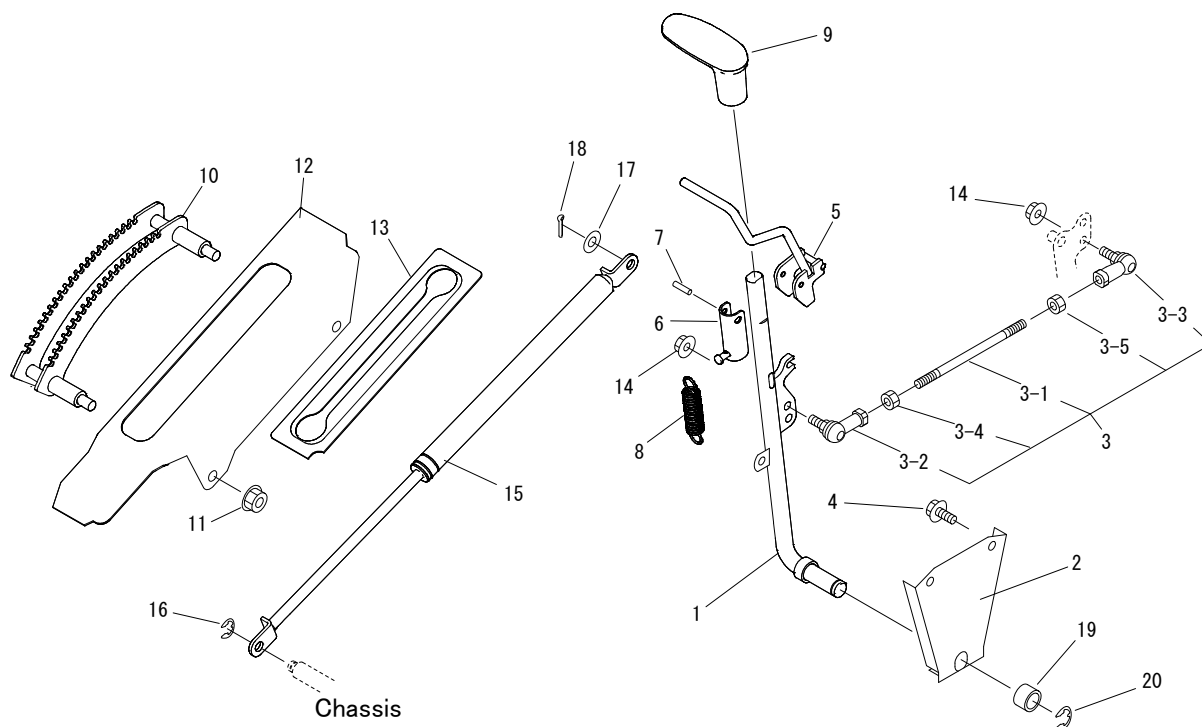

見出 No.	部品番号 PART No.	部品名称	PART NAME.	個数 Q'ty	型寸 DESCRIPTION	適用号機 FROM ~ UP TO SERIAL No.	備考 REMARKS
1	5347 4051 000	レバー	LEVER	1			
2	5347 4052 000	プレート	PLATE	1			
3	5347 4053 000	タイロッド Assy	TIEROD	1			
3-1	5332 4067 000	タイロッド	TIEROD	1			
3-2	3408 5008 000	リンクボール	BALL	1			
3-3	3522 4341 000	リンクボール	BALL	1			
3-4	A301 0108 003	ナット	NUT	1			
3-5	A301 2108 003	ナット	NUT	1			
4	K710 0108 020	F ボルト	BOLT	2			
5	5335 4052 000	ロックレバー	LOCK LEVER	1			
6	5335 4053 000	ブラケット	BRACKET	1			
7	0550 0005 040	スプリングピン	PIN SPRING	1			
8	3408 5202 000	スプリング	SPRING	1			
9	5332 4058 000	グリップ	GRIP	1			
10	5332 4059 001	ブラケット	BRACKET	1			
11	F301 0110 000	F ナット	NUT	2			
12	5335 4064 000	プレート	PLATE	1			
13	5335 4065 000	ゴムイタ	RUBBER	1			



## 5347 405A カリタカサレバー CUTTING ADJUST

見出	部品番号	部品名称	PART NAME.	個数	型寸	適用号機	備考
No.	PART No.			Q'ty	DESCRIPTION	FROM ~ UP TO SERIAL No.	REMARKS
14	F301 0108 000	F ナット	NUT	2			
15	5347 4057 000	ガススプリング	ABSORBER	1			
16	0742 0100 800	E リング	RING	1			
17	0350 0141 022	PW	WASHER	1			
18	0520 0125 020	ワリピン	PIN	1			
19	5347 4056 000	パイプ	PIPE	1			
20	0742 0101 200	E リング	RING	1			



# 5347 410F カリハカバー CUTTING BLADE COVER



5347P 410F 000 07

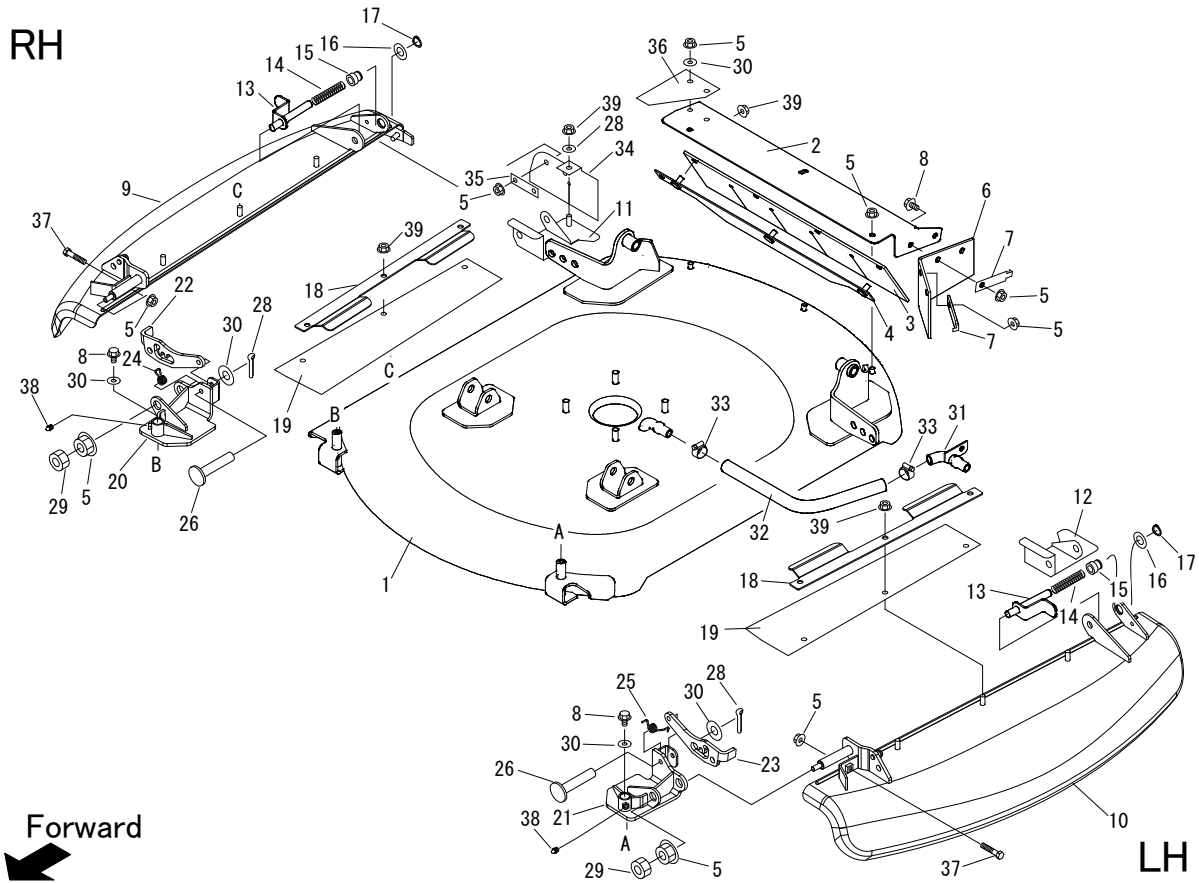

見出 No.	部品番号 PART No.	部品名称	PART NAME.	個数 Q'ty	型寸 DESCRIPTION	適用号機 FROM ~ UP TO SERIAL No.	備考 REMARKS
1	5347 4101 000	カリハカバー	COVER	1			
2	5347 4179 000	プレート	PLATE	1			
3	5332 4113 000	ゴムイタ	RUBBER	1			
4	5332 4115 000	ブラケット	BRACKET	1			
5	F301 0108 000	F ナット	NUT	13			
6	5321 4124 000	ゴムイタ	RUBBER	1			
7	5347 4129 000	プレート	PLATE	2			
8	K110 0108 016	F ボルト	BOLT	6			
9	5347 4161 000	カバー	COVER	1	Right		
10	5347 4162 000	カバー	COVER	1	Left		
11	5347 4104 000	カバー	COVER	1	Right		
12	5347 4105 000	カバー	COVER	1	Left		
13	5335 4106 000	ピン	PIN	2			
14	5116 3075 300	スプリング	SPRING	2			
15	5335 4107 000	ピン	PIN	2			
16	0350 0161 630	PW	WASHER	2			
17	0740 0001 600	C リング	RING	2			
18	5347 4106 000	プレート	PLATE	2			



## 5347 410F カリハカバー CUTTING BLADE COVER

見出	部品番号	部品名称	PART NAME.	個数	型寸	適用号機	備考
No.	PART No.			Q'ty	DESCRIPTION	FROM ~ UP TO SERIAL No.	REMARKS
19	5347 4109 000	ゴムイタ	RUBBER	2			
20	5347 4163 001	ブラケット	BRACKET	1	Right		
21	5347 4164 001	ブラケット	BRACKET	1	Left		
22	5347 4165 000	プレート	PLATE	1			
23	5347 4166 000	プレート	PLATE	1			
24	5304 4153 000	スプリング	SPRING	1			
25	5321 4128 000	スプリング	SPRING	1			
26	0562 0108 040	ヒラアタマピン	PIN	2			
28	0520 0125 016	ワリピン	PIN SPLIT	2			
29	A301 0108 001	ナット	NUT	2			
30	0350 0140 822	PW	WASHER	11			
31	5335 4121 000	ブラケット	BRACKET	1			
32	5335 4122 000	ホース	HOSE	1			
33	0050 1100 250	ホースバンド	CLAMP HOSE	2			
34	5335 4123 000	ゴムイタ	RUBBER	1			
35	5335 4124 001	プレート	PLATE	1			
36	5335 4125 000	ゴムイタ	RUBBER	1			
37	A110 0108 050	ボルト	BOLT	2			
38	A650 0100 600	グリースニップル	NIPPLE GREASE	2			
39	A351 0108 002	Uナット	NUT	10			

# 5347 420A カリハ CUTTING BLADE



5347P 420A 000 00

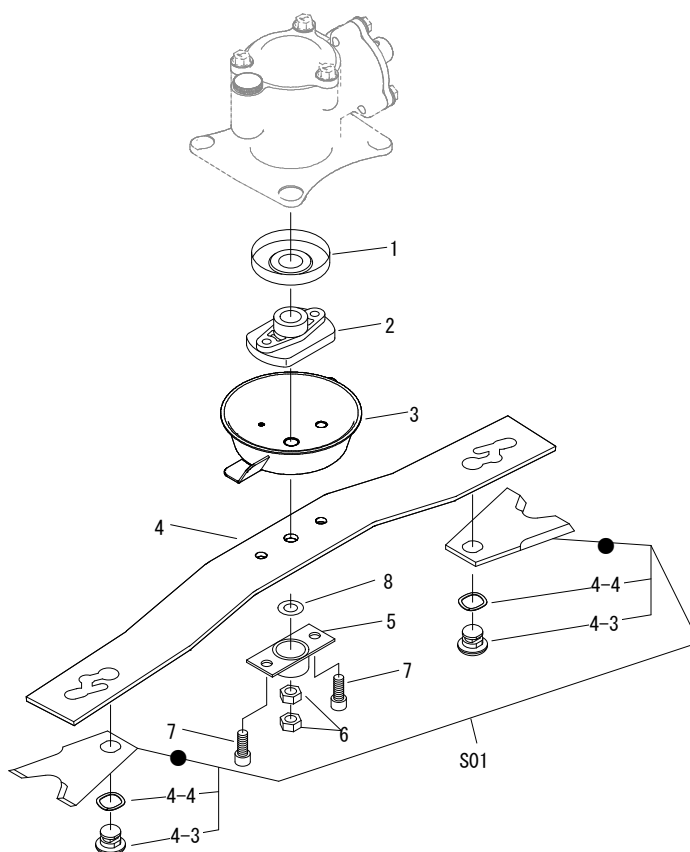

見出 No.	部品番号 PART No.	部品名称	PART NAME.	個数 Q'ty	型寸 DESCRIPTION	適用号機 FROM ~ UP TO SERIAL No.	備考 REMARKS
1	5321 4208 000	キャップ	CAP	1			
2	5321 4201 000	ボス	BOSS	1			
3	5321 4202 000	カバー	COVER	1			
4	5347 4201 000	ステー	STAY	1			Black
5	5321 4207 000	ガード	GUARD	1			
6	A304 0116 003	ナット	NUT	2			
7	A545 0612 030	キャップスクリュー	BOLT	2			
8	0350 0161 630	PW	WASHER	1			
S01	Z332 4202 010	カリハセット (F1 アイ)	CUTTER	1			
4-3	5332 4203 000	ピン	PIN	1			2ヶセット (1台分)
4-4	5331 4207 000	スプリング	SPRING	1			2ヶセット (1台分)

# 5347 430A カリハブレーキ CUTTING BRAKE



5347P430A 000 03

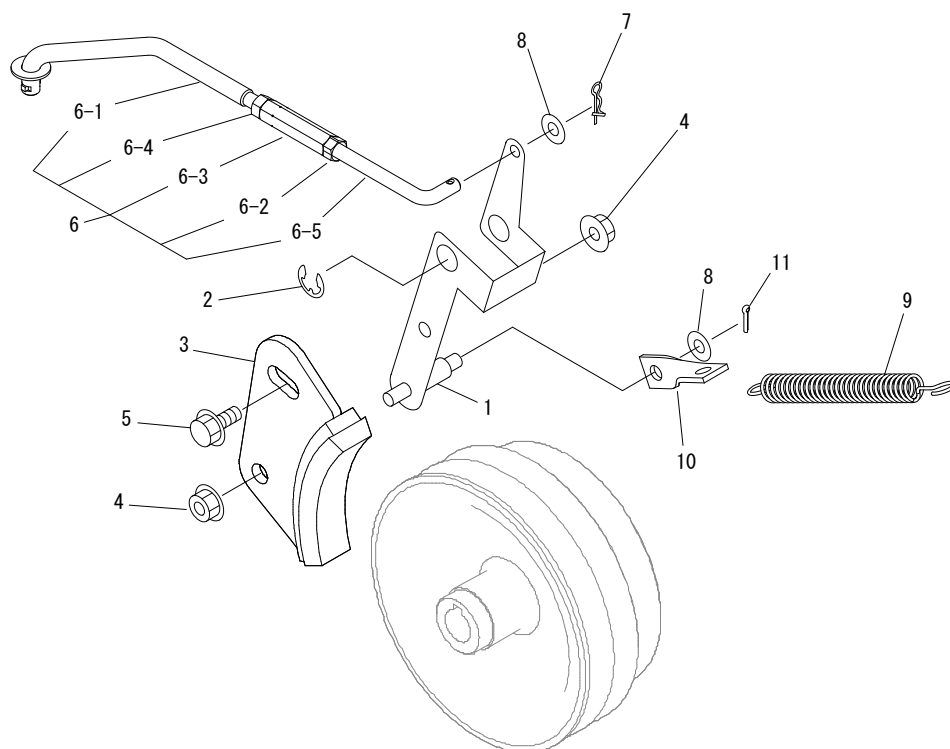

見出 No.	部品番号 PART No.	部品名称	PART NAME.	個数 Q'ty	型寸 DESCRIPTION	適用号機 FROM ~ UP TO SERIAL No.	備考 REMARKS
1	5347 4301 000	リンク	LINK	1			
2	0742 0101 200	Eリング	RING	1			
3	5310 4301 001	カリハブレーキ	BRAKE	1			
4	F301 0108 000	Fナット	NUT	2	M8		
5	K710 0108 020	Fボルト	BOLT	1	M8 × 20(7T)		
6	5347 4302 000	リンク	LINK	1			
6-1	5347 4303 000	ロッド	ROD	1			
6-2	A301 0108 001	ナット	NUT	1	M8		
6-3	3208 3410 000	ターンバックル	TURNBUCKLE	1	M8 × 50		
6-4	A301 2108 001	ナット	NUT	1			
6-5	5347 4304 000	ロッド	ROD	1			
7	0523 0108 000	スナップピン	PIN SNAP	1			
8	0350 0140 818	PW	WASHER	2	8 × 18 × 1.6		
9	5347 2405 000	スプリング	SPRING	1			
10	5347 4305 000	プレート	PLATE	1			
11	0520 0125 016	ワリピン	PIN SPLIT	1	2.5 × 16		

# 5347 520A ラベル LABEL



5347P 520A 000 00

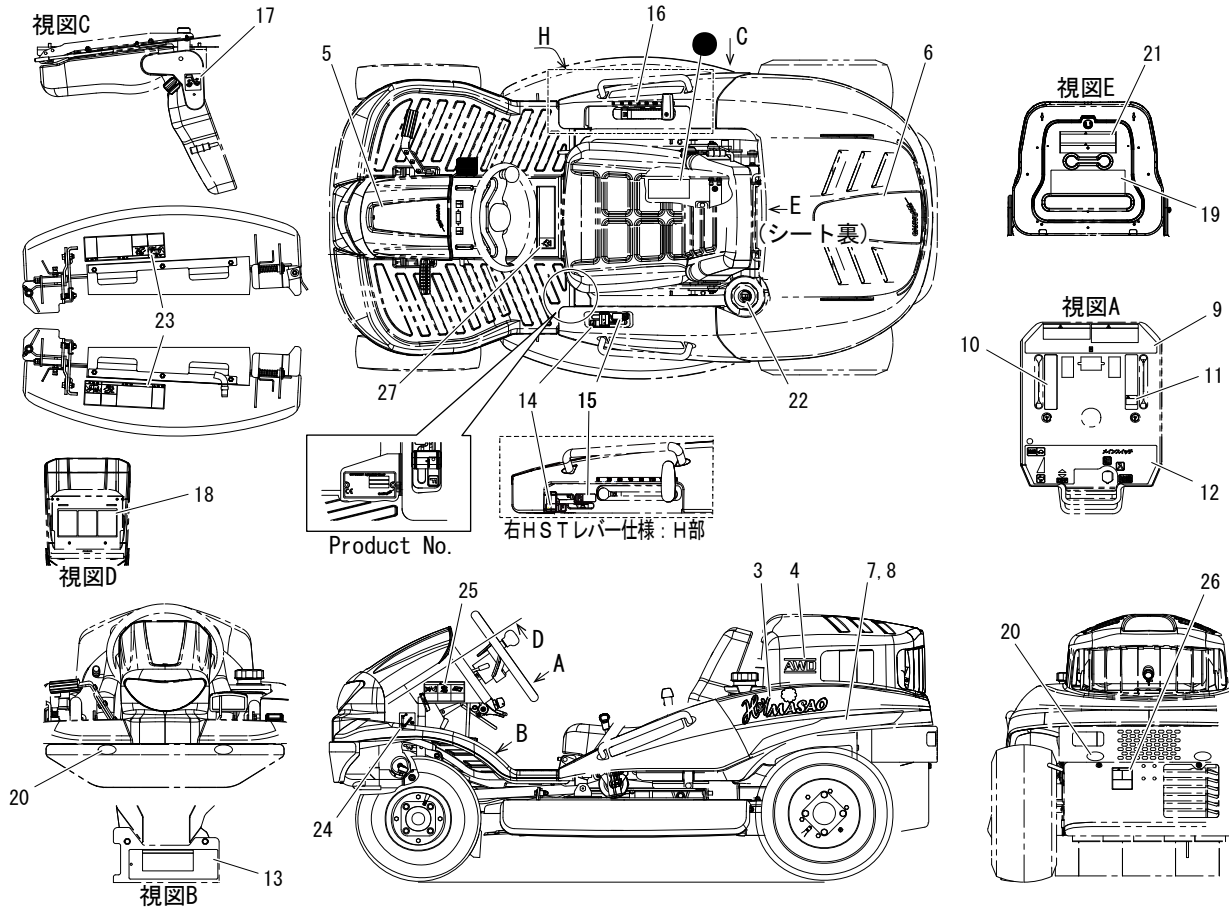

見出 No.	部品番号 PART No.	部品名称	PART NAME.	個数 Q'ty	型寸 DESCRIPTION	適用号機 FROM ~ UP TO SERIAL No.	備考 REMARKS
3	5347 5072 000	マーク	MARK	2			Hey Masao ロゴ
4	5347 5004 000	マーク	MARK	2			AWD
5	5347 5073 100	ラベル	LABEL	1			フロントカバー装飾 (YAMAHA)
6	5347 5074 100	ラベル	LABEL	1			リアカバー装飾 (YAMAHA)
7	5347 5007 000	マーク	MARK	1			リア装飾左
8	5347 5008 000	マーク	MARK	1			リア装飾右
9	5347 5075 000	マーク	MARK	1			インパネ上
10	5347 5076 000	マーク	MARK	1			デフロック
11	5347 5077 000	マーク	MARK	1			AWD・2WD 切り替え
12	5347 5078 000	マーク	MARK	1			インパネ下
13	5347 5079 000	マーク	MARK	1			副変速、刈刃クラッチ
14	5347 5081 000	マーク	MARK	1			前進
15	5347 5082 000	マーク	MARK	1			後進
16	5332 5117 000	マーク	MARK	1			刈高さ (0 ~ 150)
17	5332 5019 001	マーク	MARK	1			シートリクライニング
18	5347 5023 000	マーク	MARK	1			ヘッドライト取外要領
19	5347 5022 000	ラベル	LABEL	1			給脂、ベルト、オイル、空気圧
20	3570 5026 000	マーク	MARK	4			反射シート



## 5347 520A ラベル LABEL

見出	部品番号	部品名称	PART NAME.	個数	型寸	適用号機	備考
No.	PART No.			Q'ty	DESCRIPTION	FROM ~ UP TO SERIAL No.	REMARKS
21	5347 5025 001	ラベル	LABEL	1			警告、注意
22	5321 5016 000	マーク	MARK	1			給油口 ガソリン
23	5347 5026 000	マーク	MARK	2			警告 刈り取り作業時の注意
24	5347 5028 000	マーク	MARK	1			駐車ブレーキロックレバー (CE)
25	5347 5019 000	マーク	MARK	1			警告
26	5321 5024 000	マーク	MARK	1			警告 回転物注意
27	5360 5032 000	マーク	MARK	1			清掃警告

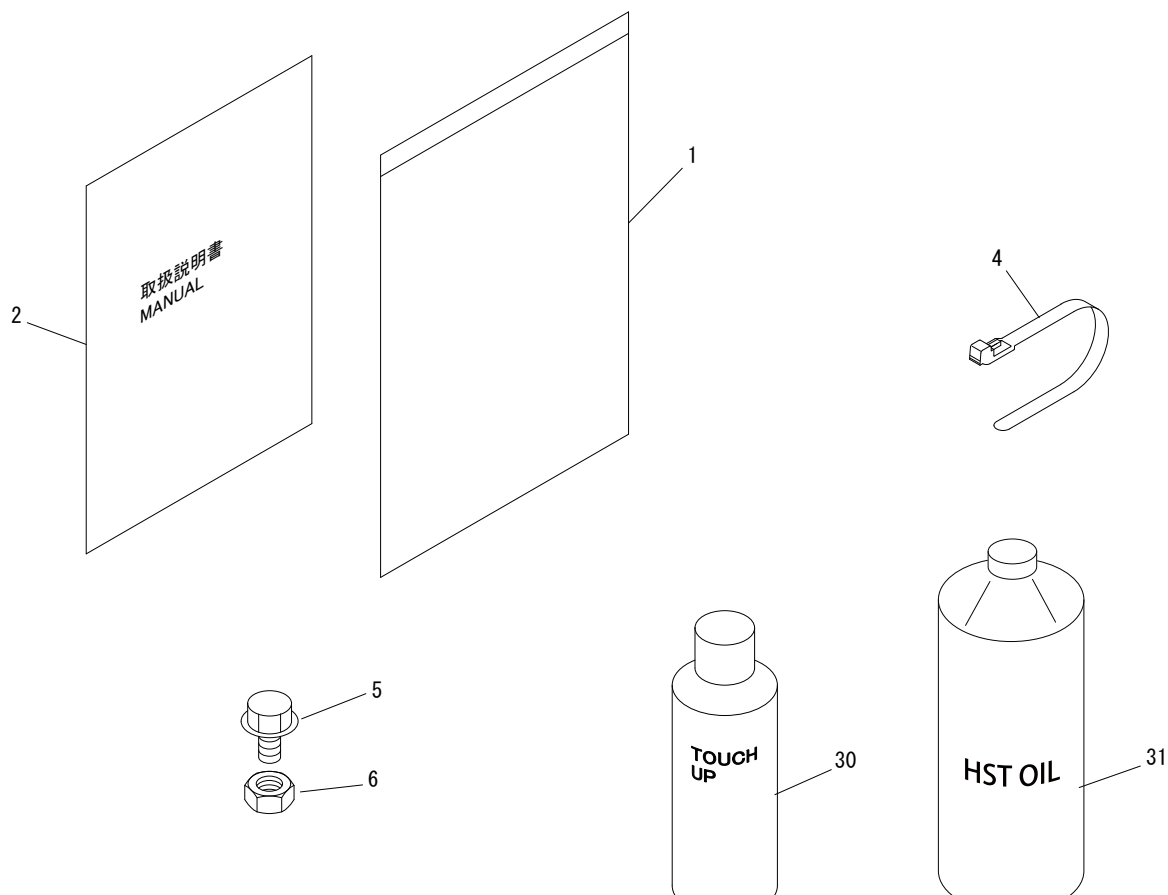

見出 No.	部品番号 PART No.	部品名称	PART NAME.	個数 Q'ty	型寸 DESCRIPTION	適用号機 FROM ~ UP TO SERIAL No.	備考 REMARKS
1	3656 6502 000	バッグ	BAG	1			
2	5347 5601 001	トリアツカイセツメイショ	MANUAL	1			CMX2202/CM2201
5	3637 0254 000	プラスチックバンド	BAND	1			
6	K710 0110 025	F ボルト	BOLT	2			
7	A351 0110 002	U ナット	NUT	2			
30	Z9999 6018 000	スプレー (バンパー, カリハカバー類)		1	ナチュラルイエロー		Option
30	Z9999 6031 000	スプレー (ブーリー/フレーム類)		1	ボルドー		Option
30	Z9999 6032 000	スプレー (エンジンカバー類)		1	ローズレッド		Option
31	Z9999 9910 077	オイル (HST) 1L	HST OIL	1	5W-40		Option