

PARTS LIST

CT17S

(CR140RCN)

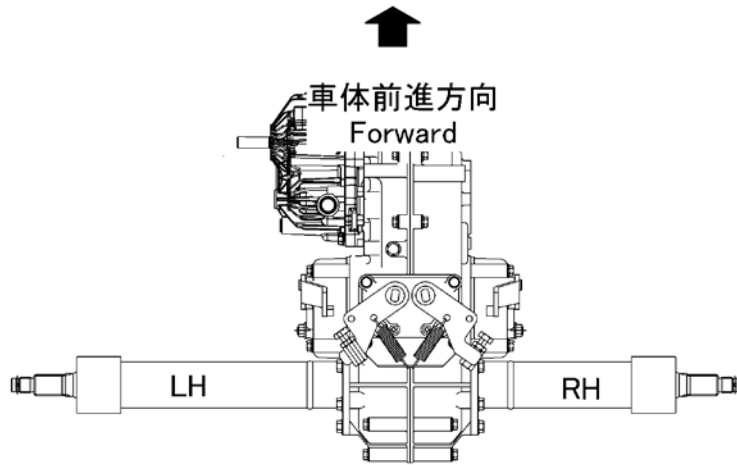

注記) このパーツリストの図中RHは、車輛搭載時の右側、LHは、左側を示します。



目 次

Table of Contents

| | | | |
|------|------|---------------------------------|---|
| 7307 | 120F | ケース Case Block..... | 1 |
| 7307 | 203D | ニュウリョクジク Input Shaft Block..... | 2 |
| 7307 | 220K | ダイ2ジク Second Shaft Block..... | 3 |
| 7307 | 230A | ダイ3ジク Third Shaft Block..... | 4 |
| 7307 | 248A | アクスル Axle Shaft Block..... | 5 |
| 7307 | 330C | サイドクラッチ Side Clutch Block..... | 6 |
| 7307 | 400B | ブレーキ Brake Block..... | 7 |

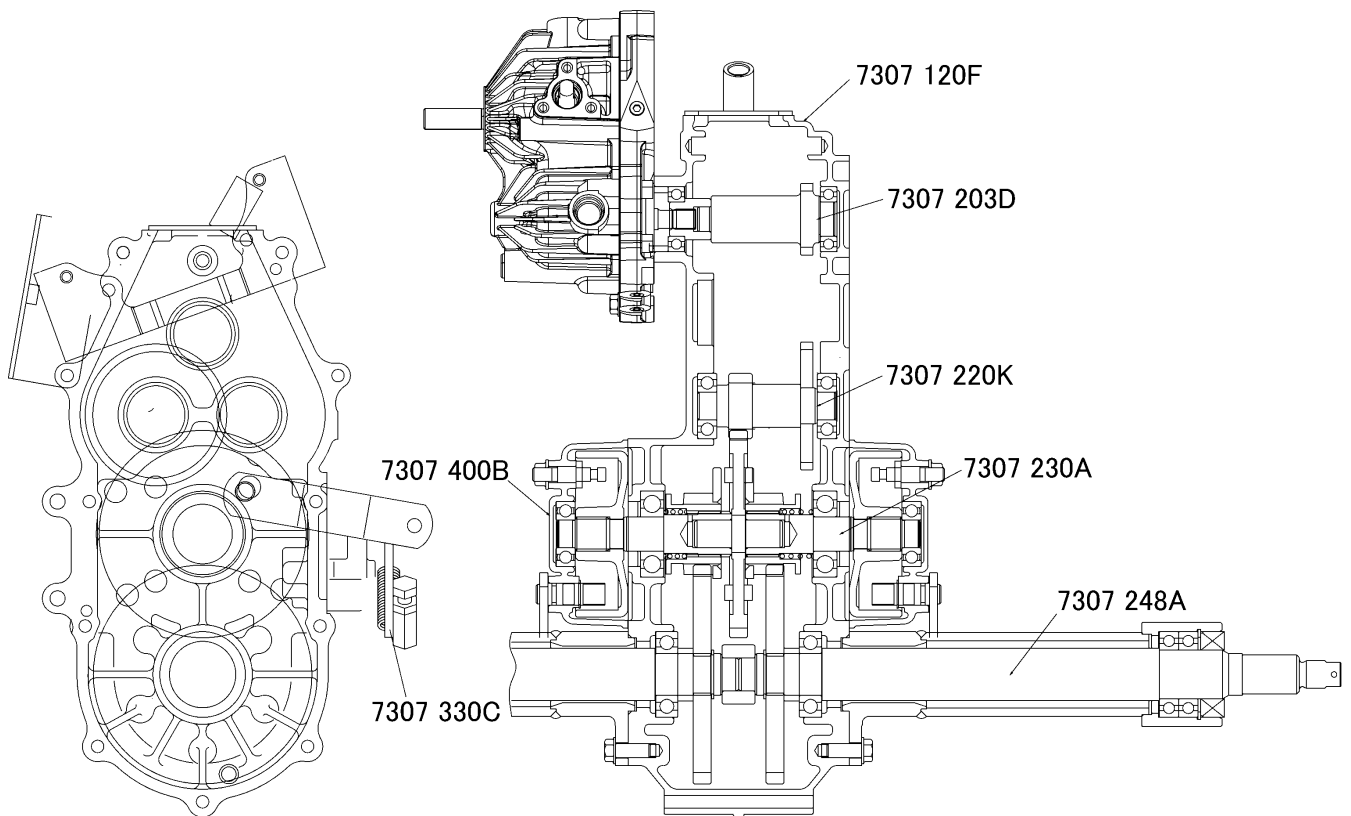

7307 120F ケース Case Block
LH

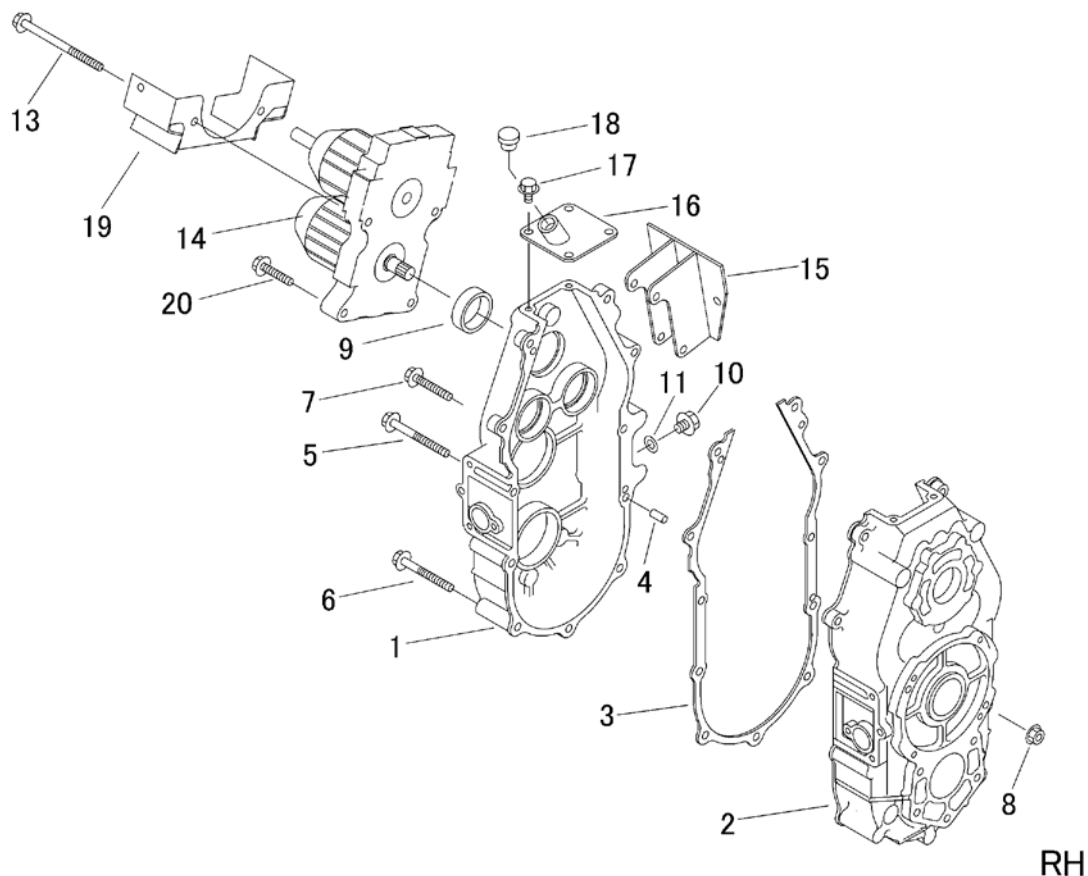

| 見出 NO. | 部品番号 PART NO. | 部品名称 PART NAME | 個数 Q'ty | 型 寸 DESCRIPTION | 互 換 性 R/P | 適 用 号 機 FROM ~ UP TO SERIAL NO. | 備 考 REMARKS |
|-----------|------------------|-------------------|------------|--------------------|--------------------|------------------------------------|----------------|
| 1 | 7307 1231 000 | ケーシング | 1 | CASE | | | |
| 2 | 7307 1232 000 | ケーシング | 1 | CASE | | | |
| 3 | 7307 1009 001 | パッキンA | 1 | PACKING | | | |
| 4 | 0541 1108 018 | ヘイコウピン | 2 | φ8×18(A種) | | | |
| 5 | K814 0108 080 | Fボルト | 4 | M8×80(8T) | | | |
| 6 | K814 0108 070 | Fボルト | 4 | M8×70(8T) | | | |
| 7 | K814 0108 050 | Fボルト | 2 | | | | |
| 8 | F301 0108 000 | Fナット | 4 | M8 | | | |
| 9 | 7308 1106 100 | カラー | 1 | COLLAR | | | |
| 10 | K712 0110 012 | Fボルト | 2 | M10×12(細目) | | | |
| 11 | 0833 0001 000 | シルワツシヤ | 2 | M10用 | | | |
| 13 | K814 0108 115 | Fボルト | 2 | M8×115(8T) | | | |
| 14 | 7307 1233 000 | HST | 1 | HST | | | |
| 15 | 7307 1235 001 | ブラケット | 1 | BRACKET | | | |
| 16 | 7307 3157 000 | ブラケット | 1 | BRACKET | | | |
| 17 | K710 0108 016 | Fボルト | 4 | M8×16(7T) | | | |
| 18 | 7953 1004 000 | オイルキャップ | 1 | CAP | | | |
| 19 | 7307 1245 000 | ブラケット | 1 | BRACKET | | | |
| 20 | K814 0108 040 | Fボルト | 4 | M8×40(8T) | | | |
| | | | | | | | |
| | | | | | | | |
| | | | | | | | |
| | | | | | | | |
| | | | | | | | |

7307 248A アクスル Axle Shaft Block

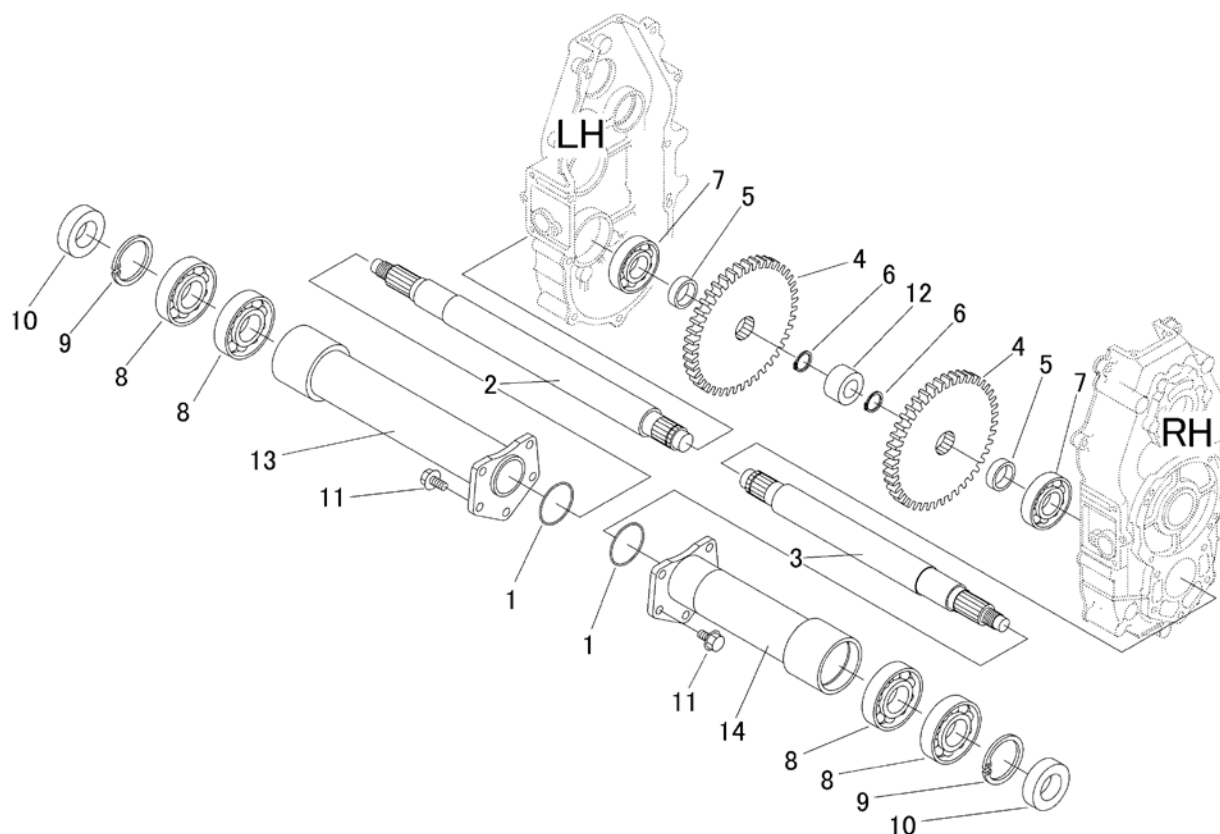

| 見出 | 部品番号 | 部品名称 | | 個数 | 型 寸 | 互換性 | 適用号機 | 備 考 |
|-----|---------------|------------|---------|------|-------------|-----|-------------------------|---------|
| NO. | PART NO. | PART NAME | | Q'ty | DESCRIPTION | R/P | FROM ~ UP TO SERIAL NO. | REMARKS |
| 1 | 0830 0500 530 | Oリング | O-RING | 2 | | | | |
| 2 | 7307 2482 000 | ホイールシャフト | SHAFT | 1 | l=526 | | | |
| 3 | 7307 2481 000 | ホイールシャフト | SHAFT | 1 | l=436 | | | |
| 4 | 7307 2405 000 | ギヤ43 | GEAR | 2 | | | | |
| 5 | 7307 2407 000 | カラー | COLLAR | 2 | | | | |
| 6 | 0740 0003 000 | Cリング | RING | 2 | S30 | | | |
| 7 | 0750 0062 060 | ベアリング | BEARING | 2 | 6206 | | | |
| 8 | 0750 0060 070 | ベアリング | BEARING | 4 | 6007 | | | |
| 9 | 0741 0006 200 | Cリング | RING | 2 | H62 | | | |
| 10 | 7305 2427 000 | オイルシール | SEAL | 2 | | | | |
| 11 | K710 0610 025 | Fボルト | BOLT | 10 | M10x25 2410 | | | |
| 12 | 7301 2404 000 | デイスタンスピースD | COLLAR | 1 | | | | |
| 13 | 7307 2485 001 | アクスルパイプ | PIPE | 1 | l=360 | | | |
| 14 | 7307 2487 001 | アクスルパイプ | PIPE | 1 | l=270 | | | |
| | | | | | | | | |
| | | | | | | | | |
| | | | | | | | | |
| | | | | | | | | |
| | | | | | | | | |
| | | | | | | | | |
| | | | | | | | | |
| | | | | | | | | |
| | | | | | | | | |
| | | | | | | | | |
| | | | | | | | | |
| | | | | | | | | |
| | | | | | | | | |
| | | | | | | | | |
| | | | | | | | | |
| | | | | | | | | |
| | | | | | | | | |

7307 330C サイドクラッチ Side Clutch Block

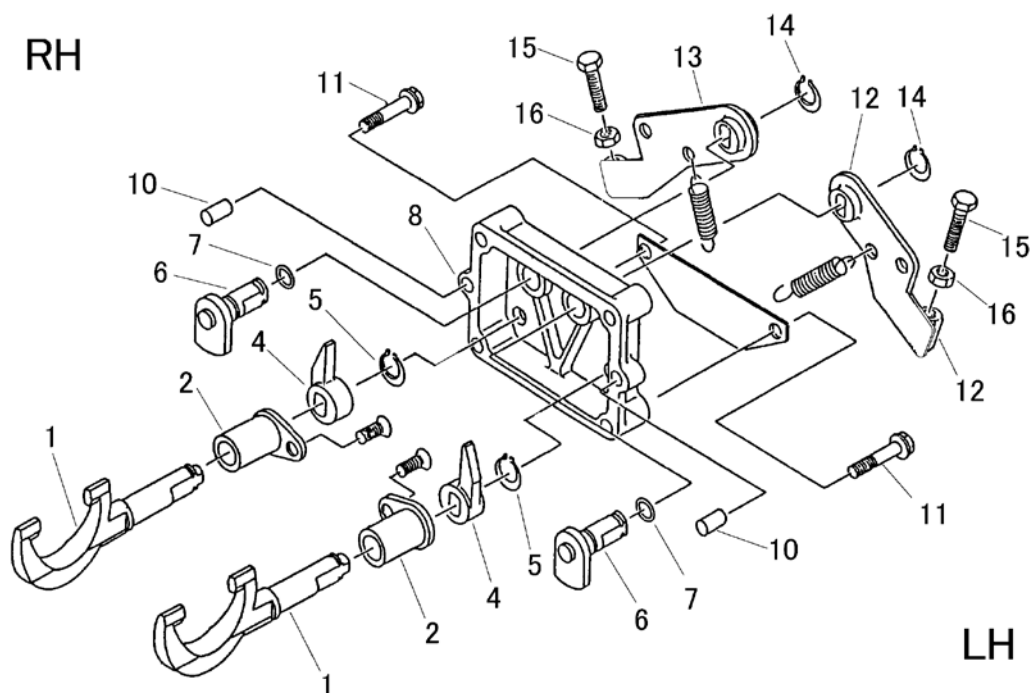

| 見出 NO. | 部品番号 PART NO. | 部品名称 PART NAME | 個数 Q'ty | 型 寸 DESCRIPTION | 互 換 性 R/P | 適 用 号 機 FROM ~ UP TO SERIAL NO. | 備 考 REMARKS |
|-----------|------------------|-------------------|------------|--------------------|--------------------|------------------------------------|----------------|
| 1 | 7307 3301 000 | クラッチシフター | 2 | | | | |
| 2 | 7307 3305 000 | ジクウケメタル | 2 | | | | |
| 3 | A222 0108 012 | サラコネジ | 2 | M8 × 12 | | | |
| 4 | 7307 3307 000 | クラッチシフター-B | 2 | | | | |
| 5 | 0740 0001 600 | リング | 2 | S16 | | | |
| 6 | 7307 3309 000 | シフトアーム | 2 | | | | |
| 7 | 0830 0100 120 | リング | 2 | P-12 | | | |
| 8 | 7307 3315 000 | シフターケース | 1 | | | | |
| 9 | 7307 3316 000 | パッキンC | 1 | | | | |
| 10 | 0541 1108 018 | ヘイコウピン | 2 | φ8 × 18 | | | |
| 11 | K814 0108 040 | Fボルト | 4 | M8 × 40 | | | |
| 12 | 7307 3332 000 | クラッチアーム | 1 | | | | |
| 13 | 7307 3333 000 | クラッチアーム | 1 | | | | |
| 14 | 0740 0001 600 | リング | 2 | S16 | | | |
| 15 | 7305 3226 001 | レバーオンボルト | 2 | M10 × 40 | | | |
| 16 | A301 0110 003 | ナット | 2 | M10 | | | |
| 17 | 7307 3324 000 | ブラケット | 1 | | | | |
| 18 | 3617 3227 000 | スプリング | 2 | | | | |
| | | | | | | | |
| | | | | | | | |
| | | | | | | | |
| | | | | | | | |
| | | | | | | | |
| | | | | | | | |
| | | | | | | | |
| | | | | | | | |
| | | | | | | | |
| | | | | | | | |

