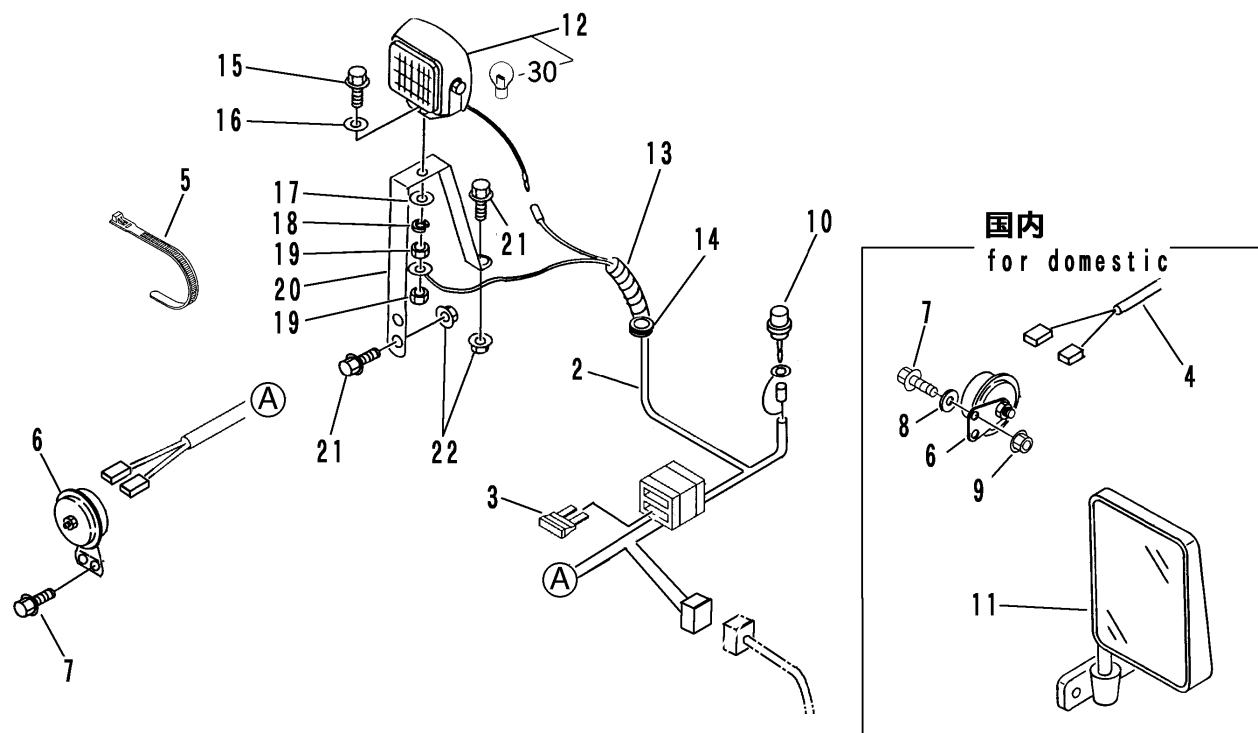

FIG 6 デンソウ (ソノ3)  
ELECTRIC EQUIPMENT (PART - 3)



A	回転 & ダンプ マベコ	SLEWING & DUMPING for MAVECO
	回転 & ダンプ イマ	SLEWING & DUMPING for IMER
	三転ダンプ マベコ	3-WAY DUMPING for MAVECO
	三転ダンプ イマ	3-WAY DUMPING for IMER
B	回転 & ダンプ 国内	SLEWING & DUMPING for DOMESTIC
	箱型 回転 & ダンプ 国内	BOX TYPE. SLEWING & DUMPING for DOMESTIC
	三転ダンプ 国内	3-WAY DUMPING for DOMESTIC
	一方ダンプ 国内	1-WAY DUMPING for DOMESTIC

見出 NO.	部品番号 PART NO.	部品名称 PART NAME	個数Q'ty A B	型 寸 DESCRIPTION	適用号機 FROM ~ UP TO SERIAL NO.	備 考 REMARKS
1	3654 0174 000	ハーネス A S S Y	1			
2	3654 0174 100	ハーネス	1			
3	0980 1000 502	ヒューズ	1	5A		
4	3639 0166 000	ハーネス			NO.6340139 ~	
5	3513 3131 000	プラスチックバンド	6	4 10072858000		
6	3654 0171 000	ホーン	1			
6	3705 3922 000	ホーン	1	YM175		
7	K700 0106 012	Fボルト	2	M6 x 12		
7	K700 0106 016	Fボルト	2	M6 x 16		
8	0350 0140 618	PW	2	6 x 18 x 1.6		
9	F301 0106 000	Fナット	2	M6		
10	4201 0302 000	ホーンスイッチ	1	1		
11	3640 3731 000	バックミラー R		1		
12	3654 0165 000	ワーキングランプ	1			
13	3534 3115 000	コルゲートチューブ	1			
14	0040 1151 900	グロメット	1			
15	K814 0108 030	Fボルト	1	M8 x 30		
16	0350 0160 828	PW	1	8 x 28 x 3.2		
17	0350 0140 818	PW	1	8 x 18 x 1.6		
18	A360 0100 802	SW	1	8		
19	A301 0108 001	ナット	2	M8		
20	3654 0167 000	ブラケット	1			
21	K710 0108 016	Fボルト	3	M8 x 16		
22	F301 0108 000	Fナット	3	M8		
30	0980 8121 844	バルブ	1	12V18.4W		