

CANYCOM

PARTS LIST

CR80

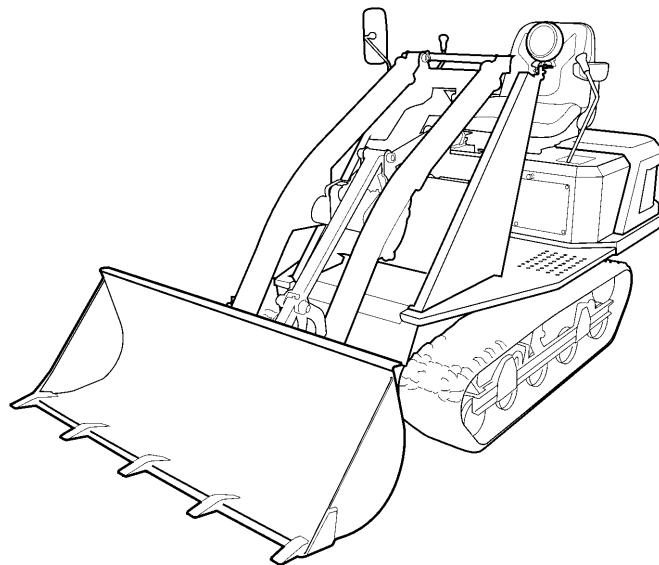

目 次

Table of Contents

5236	000A	エンジン Engine	1
5236	010A	エンジンコントロール Engine Control	2
5236	020A	デンソウ Electric (キャニコム)	3~4
5236	020B	デンソウ Electric (三陽)	5~6
5236	100A	フレーム Frame	7
5236	120A	サポート Support	8
5236	130A	カバー Cover (キャニコム)	9~10
5236	130C	カバー Cover (三陽)	11
5236	200A	ミッション Transmission	12~13
5236	210A	テンリン Assy Roller Assy	14~15
5236	250A	ドウリョクデンタツ Power Line	16
5236	300A	ペダル Pedal	17~18
5236	310A	サイドクラッチレバー Side Clutch Lever	19
5236	330A	クラッチ & ブレーキレバー Brake & Clutch Lever	20
5236	350B	シート Seat (キャニコム)	21
5236	350A	シート Seat (三陽)	22
5236	500A	マーク Mark (キャニコム)	23
5236	500B	マーク Mark (三陽)	24
5236	510A	フゾクヒン Accessories	25
5236	600A	ユアツ Hydraulic Line	26~27
5236	620A	マーク Mark (ローダ部)	28
5236	0201 000	配線図 Diagram	29

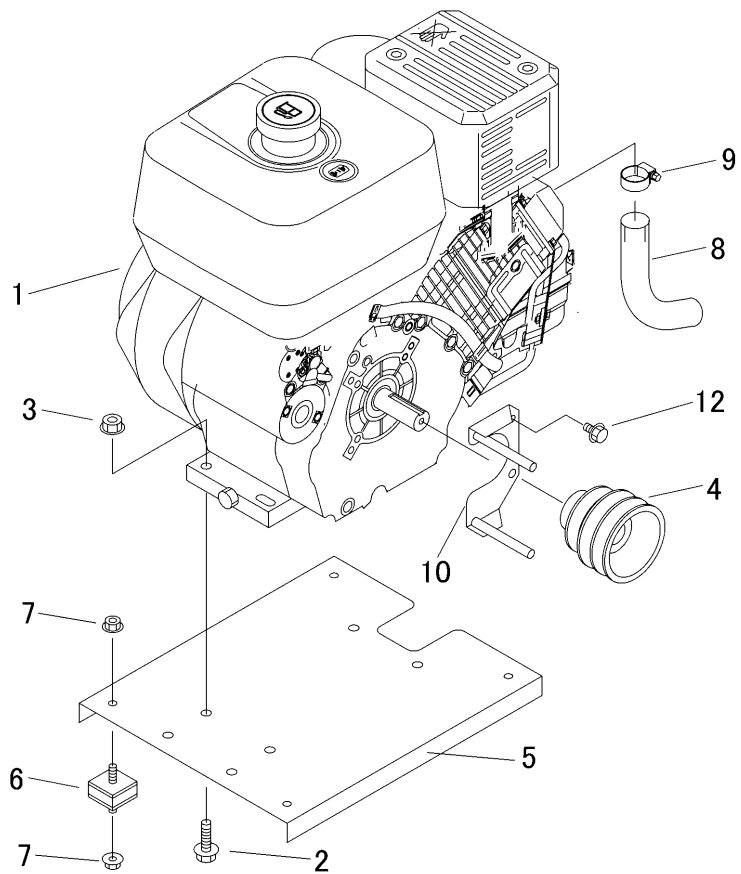

見出 NO.	部品番号 PART NO.	部品名称 PART NAME	個数 Q'ty	型 寸 DESCRIPTION	互 換 性 R/P	適用号機 FROM ~ UP TO SERIAL NO.	備 考 REMARKS
1	5236 0001 000	エンジン	1	GM291PE204			
2	K814 0110 040	Fボルト	4	M10×40(8T)			
3	F301 0110 000	Fナット	4	M10			
4	5236 0005 000	プーリ	1				
5	5236 0011 000	プレート	1				
6	3611 0103 000	ホウシソコム	4	B-20			
7	F301 0108 000	Fナット	8	M8			
8	5236 0021 000	テールパイプ	1				
9	3640 6009 000	バンド	1				
10	5236 0025 001	ストッパ	1				
12	K110 0108 016	Fボルト	2	M8×16(4T)			

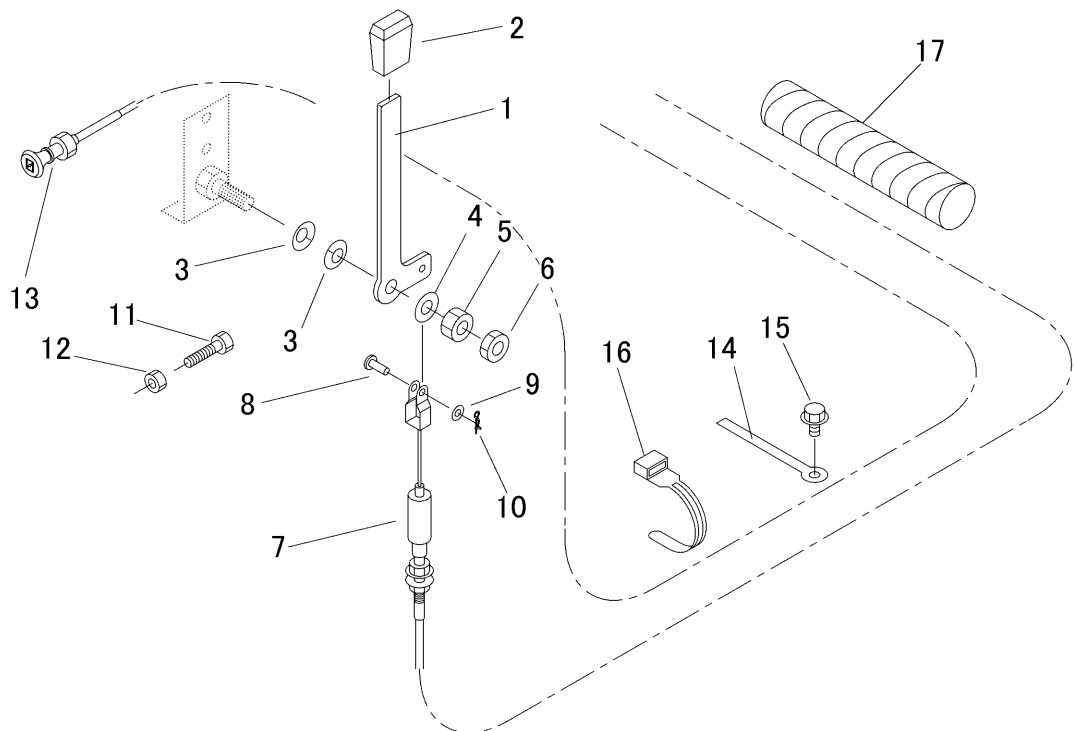

見出	部品番号	部品名称		個数	型 寸	互 換 性	適 用 号 機	備 考
NO.	PART NO.	PART NAME		Q'ty	DESCRIPTION	R/P	FROM ~ UP TO SERIAL NO.	REMARKS
1	5236 0101 000	プレート	PLATE	1				
2	3533 1165 000	グリップ	GRIP	1				
3	5313 0103 000	サランネ	SPRING	2				
4	0350 0151 226	PW	WASHER	1	12×26×2.3			
5	A301 0112 001	ナット	NUT	1	M12			
6	A301 0112 003	ナット	NUT	1	M12(3種)			
7	5236 0105 000	ワイヤ-	WIRE	1				
8	0562 0106 017	ピニアタマピン	PIN	1	φ6×17			
9	0350 0130 613	PW	WASHER	1	6×13×1.0			
10	0523 0106 000	スナップピン	PIN SNAP	1	呼び6			
11	A110 0108 035	ボルト	BOLT	1	M8×35			
12	A301 0108 003	ナット	NUT	1	M8			
13	5236 0111 000	チョークワイヤ-	WIRE	1				
14	0050 2108 083	クランプ	CLAMP	2	L80(D形)			
15	K110 0108 016	Fボルト	BOLT	1	M8×16(4T)			
16	3513 3131 000	プラスチックバンド	BAND	1	黒色			
17	5116 0339 500	コルゲートチューブ	TUBE	1				

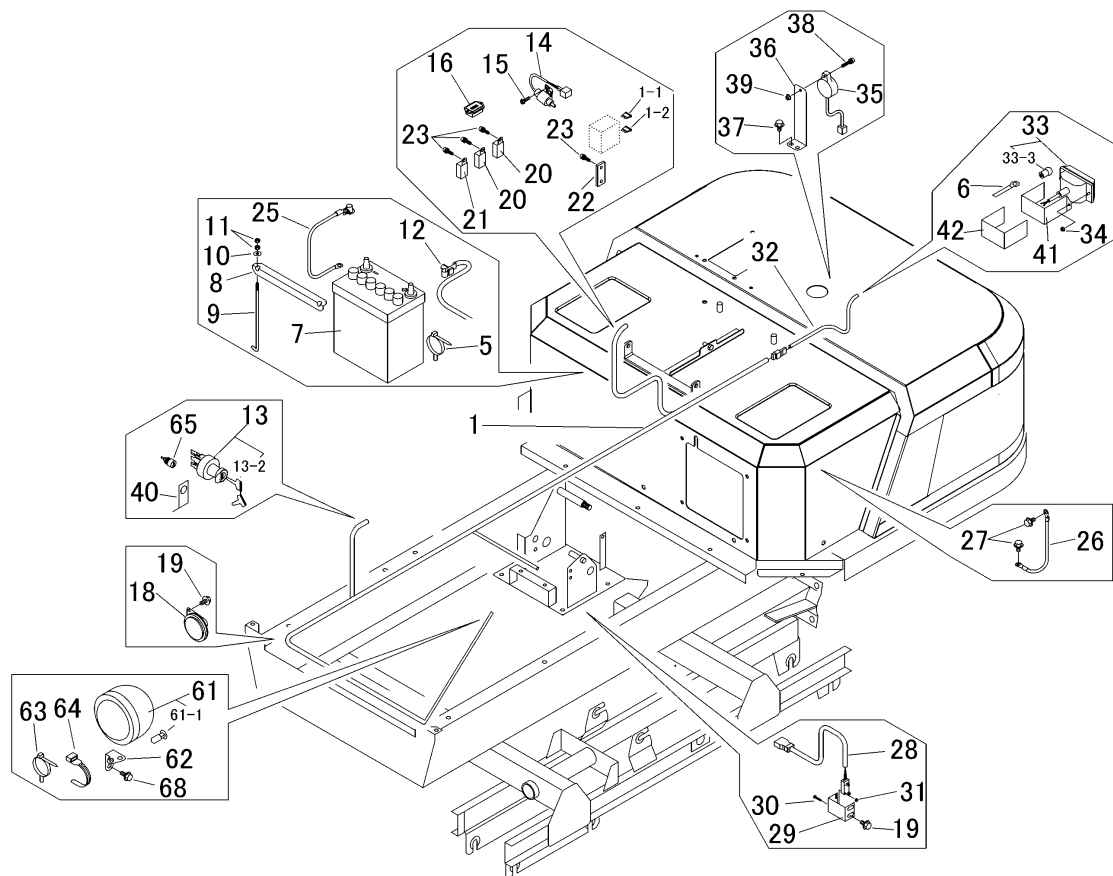

見出	部品番号	部品名称		個数	型 寸	互換性	適用号機	備考
NO.	PART NO.	PART NAME		Q'ty	DESCRIPTION	R/P	FROM ~ UP TO SERIAL NO.	REMARKS
1	5236 0202 000	ハ-ネス	HARNES	1				
1-1	0980 1003 002	ヒューズ	FUSE	1	30A			
1-2	0980 1001 502	ヒューズ	FUSE	1	15A			
5	3715 0425 000	バンド	BAND	2	5118			
6	0050 2108 083	クランプ	CLAMP	2	L80(D形)			
7	3705 3901 000	バッテリー	BATTERY	1	40B19R			
8	3566 0215 000	プレート	PLATE	1				
9	5201 0203 000	バッテリーリツケボルト	BOLT	2				
10	0350 0140 618	PW	WASHER	2	6×18×1.6			
11	A300 0106 001	ナット	NUT	4	M6			
12	0980 7200 904	プラスコード	CODE	1	20-L900			
13	3670 0511 000	スイッチ	SWITCH	1				
13-2	3669 0621 300	キー	KEY	1				
14	5310 0208 000	スイッチ	SWITCH	1	Q91-29000-010			
15	F204 0105 016	セムス	SCREW	2	M5×16			
16	5313 0205 000	アワメータ	METER	1	701TN091001248D			
18	5314 0205 000	ホーン	HORN	1	338-0093-000			
19	K700 0106 014	ボルト	BOLT	5	M6×14(7T)			
20	3714 0491 000	リレ	RELAY	2				
21	3714 8075 000	リレ	RELAY	1				
22	3652 0631 000	FBブラケット	BRACKET	1	黒色			
23	H242 0106 016	ナベセムス	SCREW	5	M6×16			

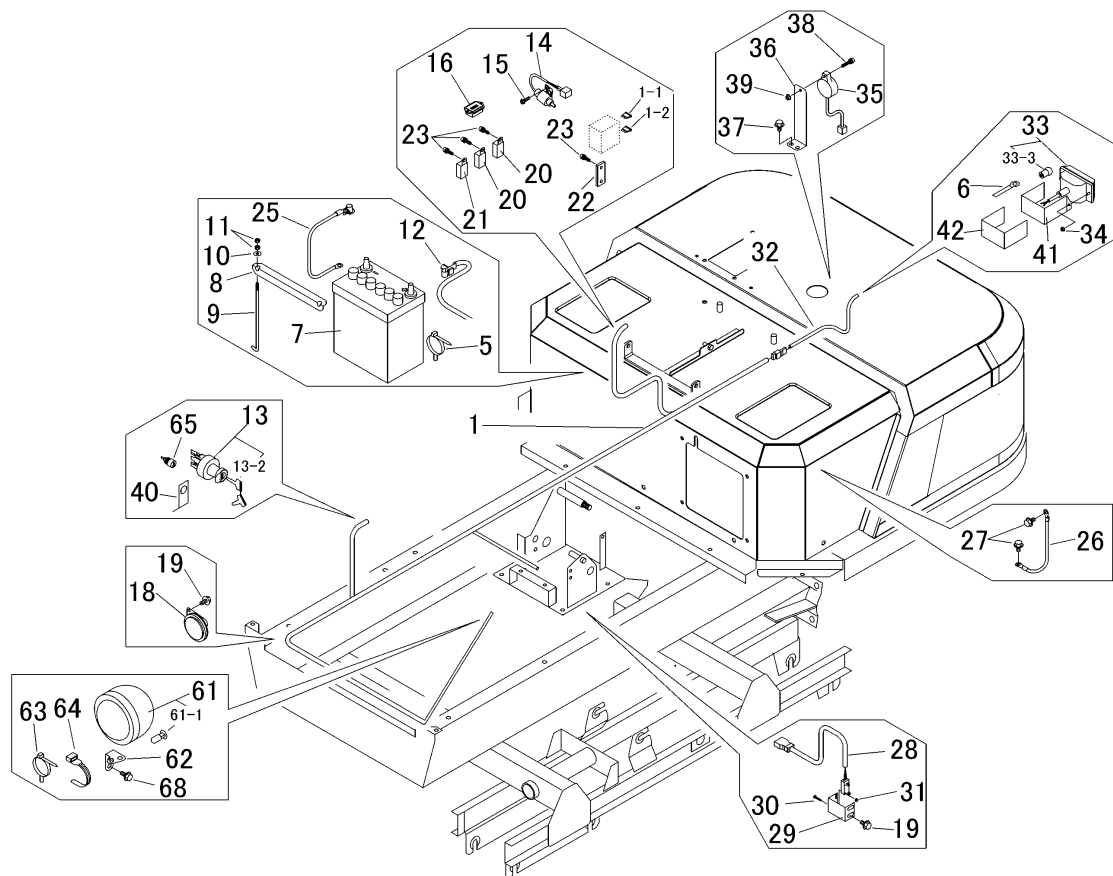

見出	部品番号	部品名称		個数	型 寸	互換性	適用号機	備考
NO.	PART NO.	PART NAME		Q'ty	DESCRIPTION	R/P	FROM ~ UP TO SERIAL NO.	REMARKS
25	3643 0217 000	マイナスコード*	MINUSCODE	1				
26	3522 0231 000	マイナスコード*	MINUSCODE	1				
27	3522 0238 100	タップタイト	TAPTIGHT	2				
28	3668 0603 000	スイッチ	SWITCH	1				
29	5236 0221 000	プレート	PLATE	1				
30	F242 0103 020	ナ+セムSA	SCREW	2	M3x20			
31	F300 0103 001	フナット	NUT	2	M3			
32	5236 0203 000	ハーネス	HARNESS	1				
33	3714 0441 000	バックアップライト	LAMP	1				
33-3	0980 8121 502	バルブ*	BULB	1	12V15W			
34	F300 0104 001	フナット	NUT	2	M4			
35	3559 0309 000	ブザー	BUZZER	1				
36	5236 0222 000	プレート	PLATE	1				
37	K110 0108 016	フボルト	BOLT	2	M8x16(4T)			
38	H242 0105 025	ナ+セムSB	SCREW	1	M5x25			
39	F300 0105 001	フナット	NUT	1	M5			
40	5236 0223 000	プレート	PLATE	1				
41	5236 0228 000	プレート	PLATE	1				
42	5236 0229 000	インシュレータ	INSULATOR	1				
61	5236 0211 000	ランプ*	LAMP	1	V316300-0000			
61-1	0980 8123 511	バルブ*	BULB	1	H3 12V35W			
62	5236 0225 000	ブラケット	BRACKET	1				
63	3715 0425 000	バンド*	BAND	1	5118			
64	3513 3131 000	プラスチックバンド*	BAND	5	黒色			
65	4201 0302 000	ホーンスイッチ	SWICTH	1				
68	K710 0108 020	フボルト	BOLT	2	M8 x 20(7T)			

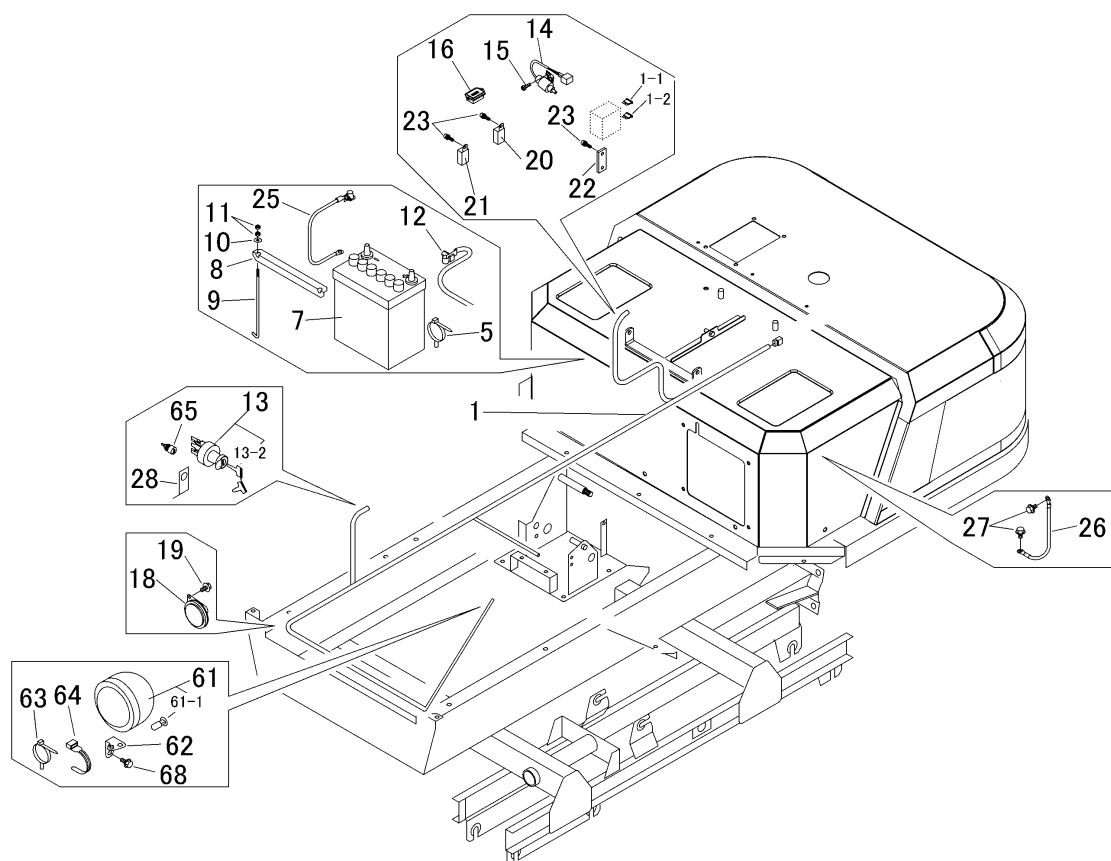

見出	部品番号	部品名称		個数	型 寸	互換性	適用号機	備考
NO.	PART NO.	PART NAME		Q'ty	DESCRIPTION	R/P	FROM ~ UP TO SERIAL NO.	REMARKS
1	5236 0202 000	ハーネス	HARNESS	1				
1-1	0980 1003 002	ヒューズ	FUSE	1	30A			
1-2	0980 1001 502	ヒューズ	FUSE	1	15A			
5	3715 0425 000	バンド	BAND	2	5118			
6	0050 2108 083	クランプ	CLAMP	2	L80(D形)			
7	3705 3901 000	バッテリー	BATTERY	1	40B19R			
8	3566 0215 000	プレート	PLATE	1				
9	5201 0203 000	バッテリーリツケボルト	BOLT	2				
10	0350 0140 618	PW	WASHER	2	6×18×1.6			
11	A300 0106 001	ナット	NUT	4	M6			
12	0980 7200 904	プラスコード	CODE	1	20-L900			
13	3670 0511 000	スイッチ	SWITCH	1				
13-2	3669 0621 300	キー	KEY	1				
14	5310 0208 000	スイッチ	SWITCH	1	Q91-29000-010			
15	F204 0105 016	セムス	SCREW	2	M5×16			
16	5313 0205 000	アワメータ	METER	1	701TN091001248D			
18	5314 0205 000	ホーン	HORN	1	338-0093-000			
19	K700 0106 014	ボルト	BOLT	5	M6×14(7T)			
20	3714 0491 000	リレー	RELAY	1				
21	3714 8075 000	リレー	RELAY	1				
22	3652 0631 000	FBブラケット	BRACKET	1	黒色			
23	H242 0106 016	ナベセムス	SCREW	4	M6×16			

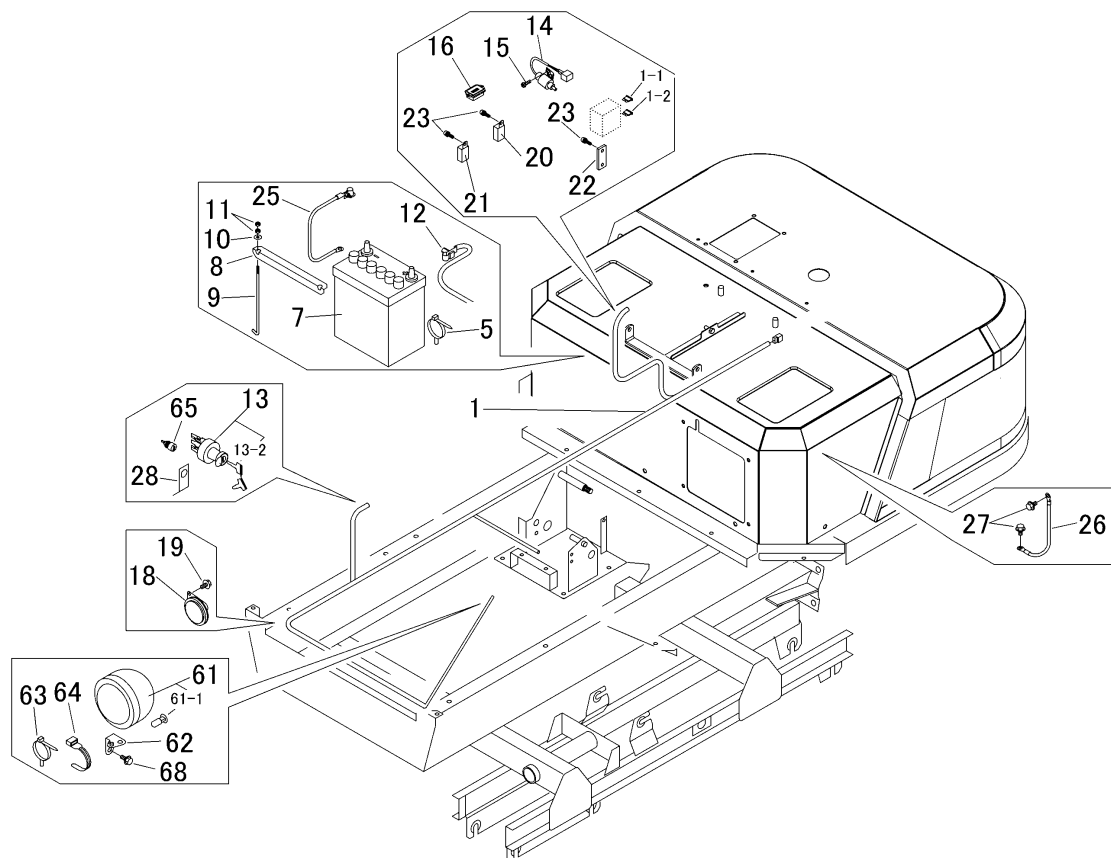

見出	部品番号	部品名称		個数	型 寸	互	適 用 号 機	備 考
NO.	PART NO.	PART NAME		Q'ty	DESCRIPTION	R/P	FROM ~ UP TO SERIAL NO.	REMARKS
25	3643 0217 000	マイナスコード	MINUSCODE	1				
26	3522 0231 000	マイナスコード	MINUSCODE	1				
27	3522 0238 100	タップタイト	TAPTIGHT	2				
28	5236 0223 000	プレート	PLATE	1				
61	5236 0211 000	ランプ	LAMP	1	V316300-0000			
61-1	0980 8123 511	バルブ	BULB	1	H3 12V35W			
62	5236 0225 000	ブラケット	BRACKET	1				
63	3715 0425 000	バンド	BAND	1	5118			
64	3513 3131 000	プラスチックバンド	BAND	5	黒色			
65	4201 0302 000	ホーンスイッチ	SWICTH	1				
68	K710 0108 020	Fボルト	BOLT	2	M8x20(7T)			

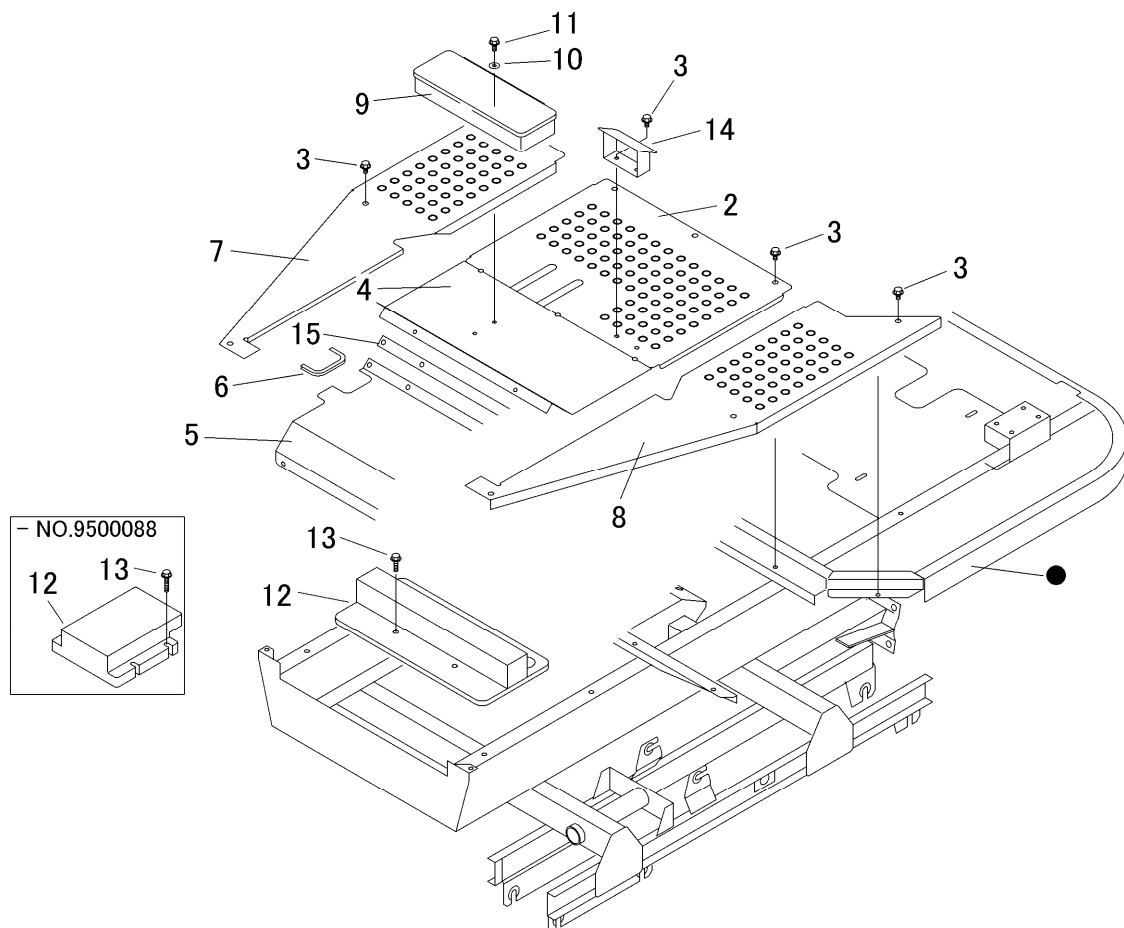

見出 NO.	部品番号 PART NO.	部品名称 PART NAME	個数 Q'ty	型 寸 DESCRIPTION	互 換 性 R/P	適 用 号 機 FROM ~ UP TO SERIAL NO.	備 考 REMARKS
2	5236 1081 000	プレート	1				
3	K110 0108 016	Fボルト	16	M8×16(4T)			
4	5236 1082 000	カバー	1				
5	5236 1083 000	カバー	1				
6	5236 1084 000	トリム	1				
7	5236 1085 000	プレート	1				
8	5236 1086 000	プレート	1				
9	5310 3531 000	ツールボックス	1				
10	0350 0140 822	PW	5	8×22×1.6			
11	K710 0108 020	Fボルト	4	M8×20(7T)			
12	3568 4038 000	ウエート	1			- NO.9500088	
12	5236 1088 000	ウエート	1		B	NO.9500089 -	
13	K814 0108 040	Fボルト	4	M8×40(8T)		- NO.9500088	
13	K814 0108 030	Fボルト	4	M8×30(8T)	B	NO.9500089 -	
14	5229 1271 000	ブラケット	1				
15	5236 1091 000	プレート	1				

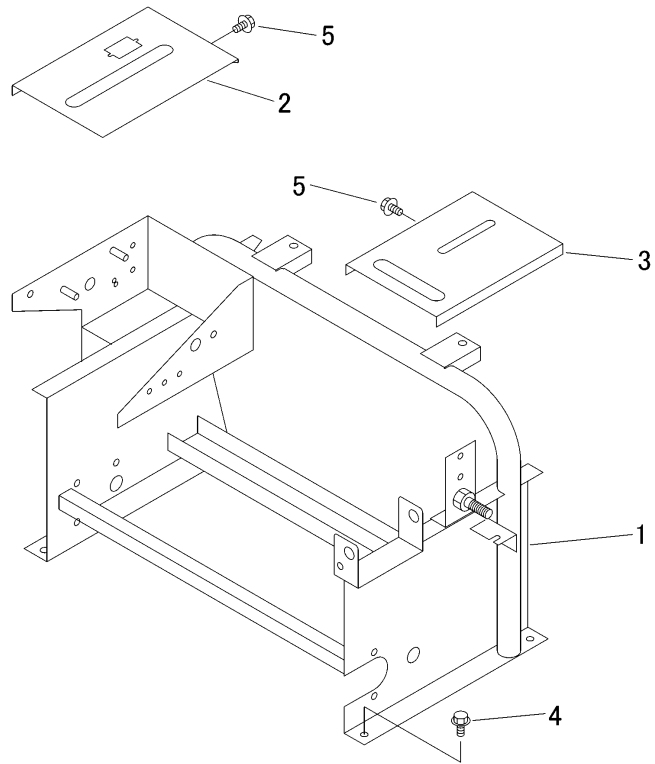

見出	部品番号	部品名称		個数	型 寸	互	適 用 号 機	備 考
NO.	PART NO.	PART NAME		Q'ty	DESCRIPTION	換	FROM ~ UP TO SERIAL NO.	REMARKS
						性		
1	5236 1201 001	サポート	SUPPORT	1		R/P		
2	5236 1231 000	プレート	PLATE	1				
3	5236 1235 000	ガイド	GUIDE	1				
4	K710 0108 020	Fボルト	BOLT	4	M8×20(7T)			
5	K110 0108 016	Fボルト	BOLT	4	M8×16(4T)			

5236 130A カバー Cover (キャニコム)

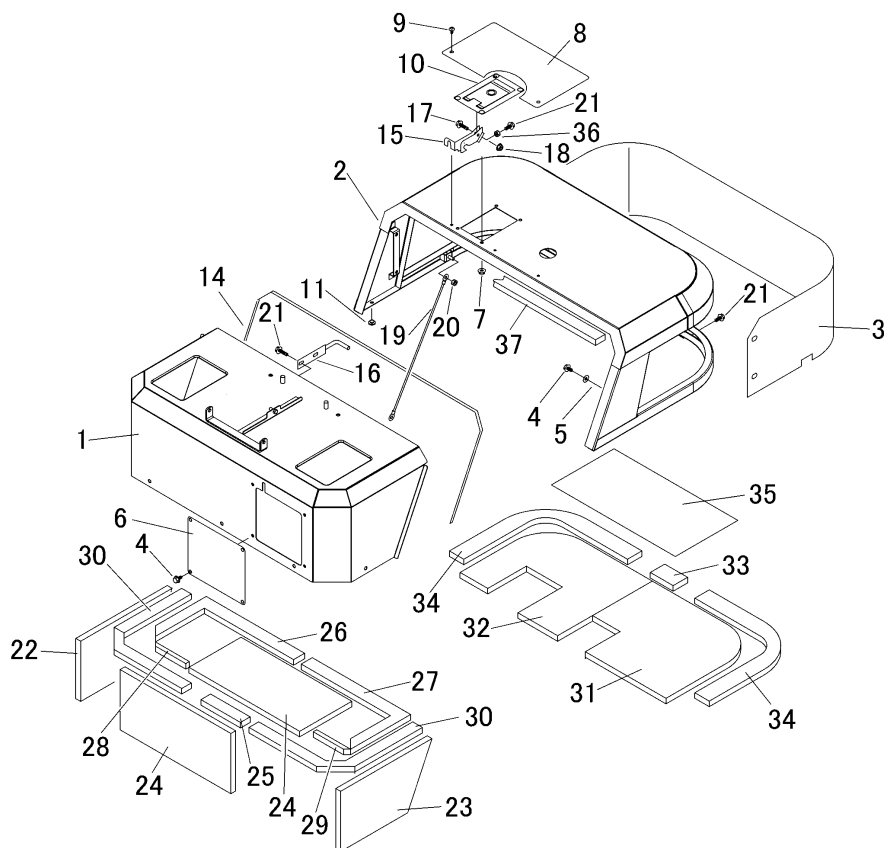

見出 NO.	部品番号 PART NO.	部品名称 PART NAME	個数 Q'ty	型 寸 DESCRIPTION	互 換 性 R/P	適用号機 FROM ~ UP TO SERIAL NO.	備 考 REMARKS
1	5236 1301 000	カバー	1	COVER			
2	5236 1311 000	カバー	1	COVER			
3	5236 1344 000	ブラケット	1	BRACKET			
4	K110 0108 016	Fボルト	21	M8×16(4T)			
5	0350 0140 822	PW	10	WASHER 8×22×1.6			
6	5236 1308 000	プレート	1	PLATE			
7	F301 0108 000	Fナット	4	NUT M8			
8	5236 1329 000	マット	1	MAT			
9	3661 1457 100	クリップ	3	GRIP			
10	3570 1255 000	ラッチ	1	LATCH BK11-942			
11	3606 4024 000	ホウオンゴム	2	RUBBER B-7			
14	5236 1339 000	トリム	1	TRIM			
15	5236 1331 000	ロック	1	LOCK			
16	5236 1336 000	ロック	1	LOCK			
17	K804 0106 030	Fボルト	1	M6×30			
18	F300 0106 000	Fナット	1	M6			
19	5236 1341 000	ワイヤ-	2	WIRE			
20	A351 0108 002	Uナット	4	NUT M8			
21	K710 0108 020	Fボルト	7	M8×20(7T)			
22	5236 1351 000	スポンジ	1	SPONGE			
23	5236 1352 000	スポンジ	1	SPONGE			
24	5236 1353 000	スポンジ	2	SPONGE			
25	5236 1354 000	スポンジ	1	SPONGE			

5236 130A カバー Cover (キャニコム)

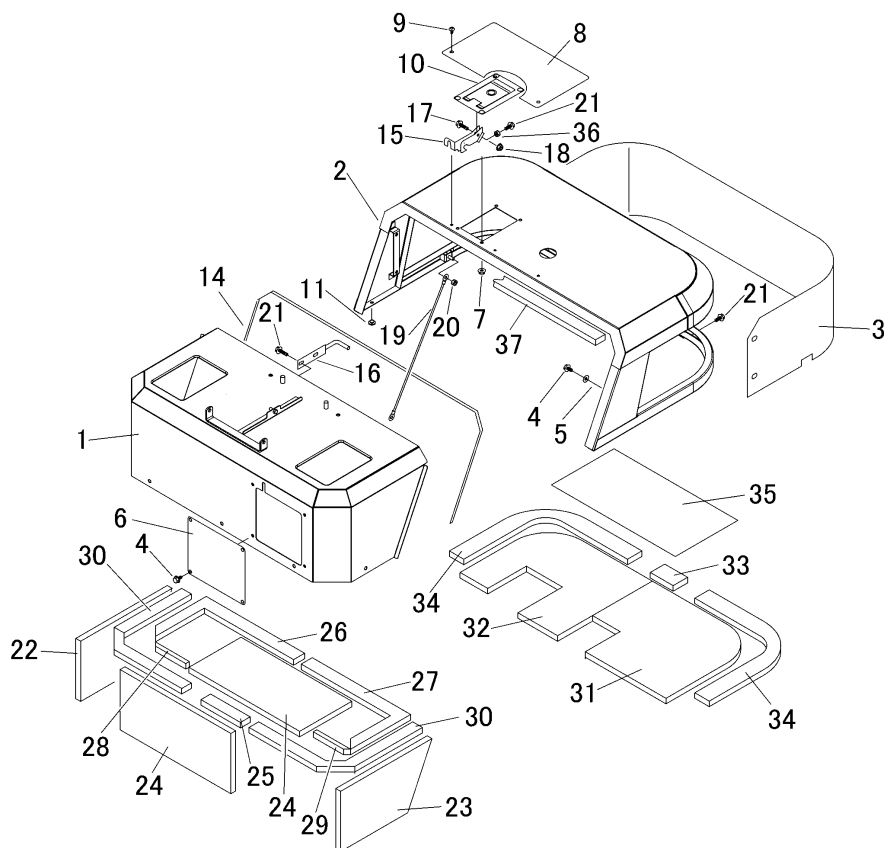

見出	部品番号	部品名称		個数	型 寸	互換性	適用号機	備 考
NO.	PART NO.	PART NAME		Q'ty	DESCRIPTION	R/P	FROM ~ UP TO SERIAL NO.	REMARKS
26	5236 1355 000	スポンジ	SPONGE	1				
27	5236 1356 000	スポンジ	SPONGE	1				
28	5236 1357 000	スポンジ	SPONGE	1				
29	5236 1358 000	スポンジ	SPONGE	1				
30	5236 1359 000	スポンジ	SPONGE	2				
31	5236 1361 000	スポンジ	SPONGE	1				
32	5236 1362 000	スポンジ	SPONGE	1				
33	5236 1363 000	スポンジ	SPONGE	1				
34	5236 1364 000	スポンジ	SPONGE	2				
35	5236 1371 000	インシュレータ	INSULATOR	1				
36	A301 0108 003	ナット	NUT	1	M8			
37	5236 1372 000	インシュレータ	INSULATOR	1				

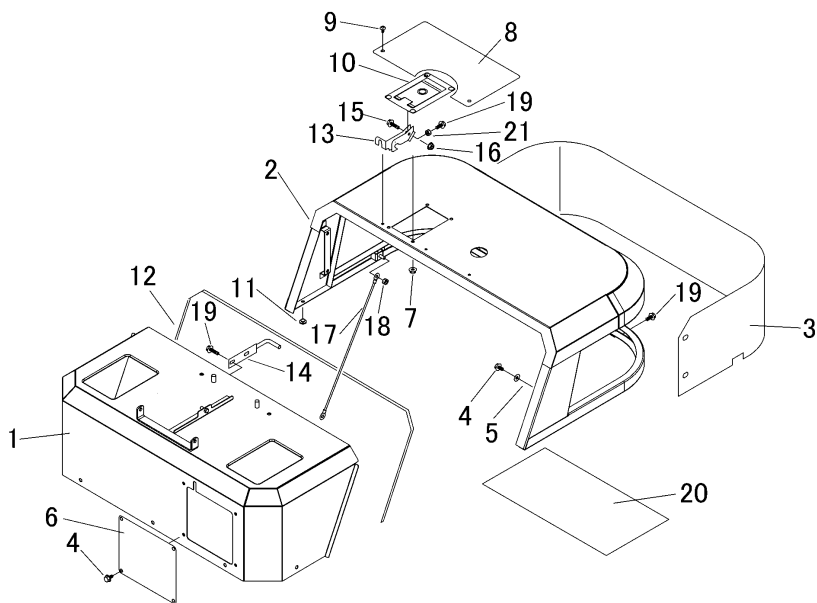

見出 NO.	部品番号 PART NO.	部品名称 PART NAME	個数 Q'ty	型 寸 DESCRIPTION	互 換 性 R/P	適 用 号 機 FROM ~ UP TO SERIAL NO.	備 考 REMARKS
1	5236 1301 000	カバー	1	COVER			
2	5236 1311 000	カバー	1	COVER			
3	5236 1328 000	ブラケット	1	BRACKET			
4	K110 0108 016	Fボルト	21	BOLT	M8×16(4T)		
5	0350 0140 822	PW	10	WASHER	8×22×1.6		
6	5236 1308 000	プレート	1	PLATE			
7	F301 0108 000	Fナット	4	NUT	M8		
8	5236 1329 000	マット	1	MAT			
9	3661 1457 100	クリップ	3	GRIP			
10	3570 1255 000	ラッチ	1	LATCH	BK11-942		
11	3606 4024 000	ホウオンゴム	2	RUBBER	B-7		
12	5236 1339 000	トリム	1	TRIM			
13	5236 1331 000	ロック	1	LOCK			
14	5236 1336 000	ロック	1	LOCK			
15	K804 0106 030	Fボルト	1	BOLT	M6×30		
16	F300 0106 000	Fナット	1	NUT	M6		
17	5236 1341 000	ワイヤー	2	WIRE			
18	A351 0108 002	Uナット	4	NUT	M8		
19	K710 0108 020	Fボルト	7	BOLT	M8×20(7T)		
20	5236 1371 000	インシュレータ	1	INSULATOR			
21	A301 0108 003	ナット	1	NUT	M8		

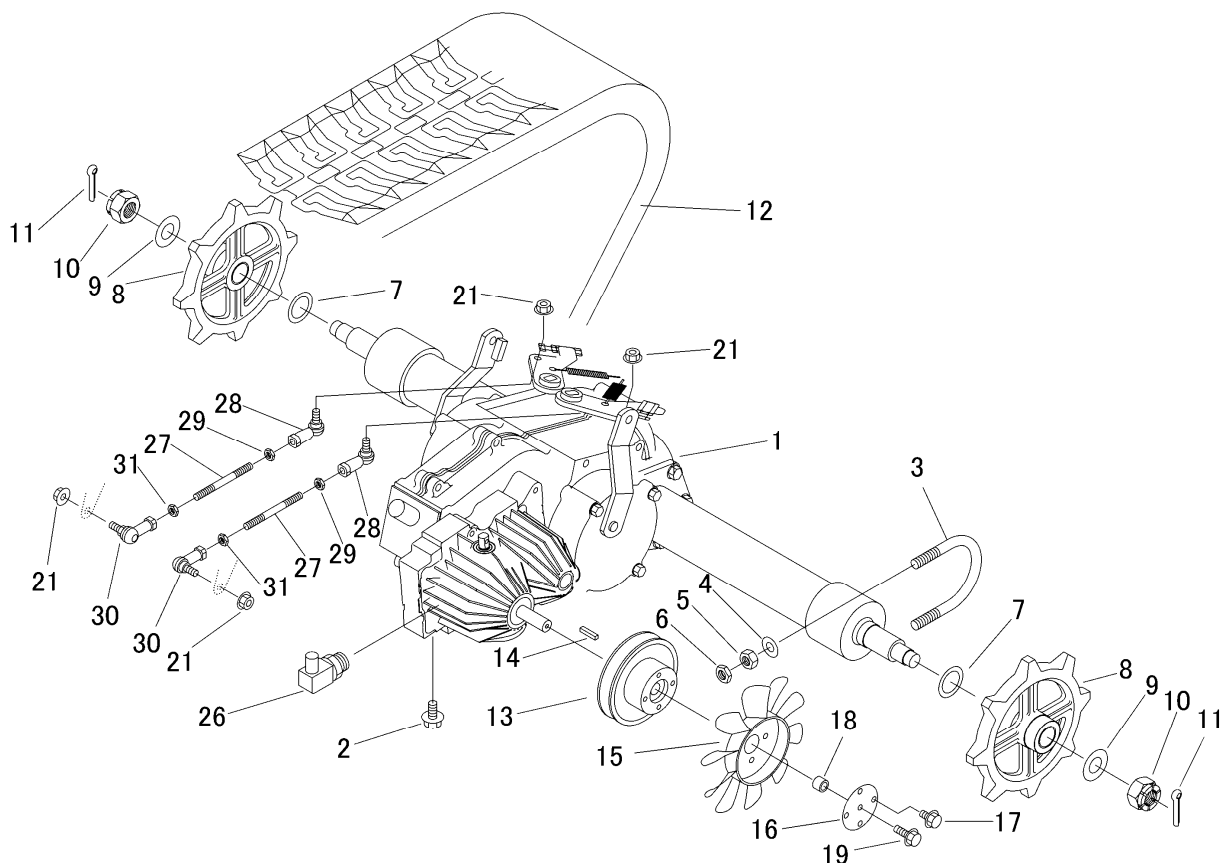

見出 NO.	部品番号 PART NO.	部品名称 PART NAME	個数 Q'ty	型 寸 DESCRIPTION	互 換 性 R/P	適用号機 FROM ~ UP TO SERIAL NO.	備 考 REMARKS
1	7307 000P 001	ミッションASSY	1	CT17P			
2	K710 0110 020	Fボルト	2	M10×20(7T)			
3	3628 2001 000	Uボルト	2				
4	0350 0151 226	PW	4	12×26×2.3			
5	A301 0112 001	ナット	4	M12			
6	A301 0112 003	ナット	4	M12(3種)			
7	3619 4024 000	シム	2				
8	5236 2005 000	スプロケット	2				
9	0350 0172 040	PW	2	20×40×4.5			
10	A312 0102 020	キャスルナット	2	M20(P=1.5)			
11	0520 0140 040	ワリピン	2	4.0×40			
12	5236 2011 000	クローラ	2				標準
12	5236 2012 000	クローラ	2				雪用
13	3557 2031 001	プーリ	1				
14	0572 0005 025	キー	1	5×25(両丸)			
15	7306 1137 000	クーリングファン	1	H-1030827E		- NO.9500088	プラスチック
15	5335 2023 000	ファン	1		B	NO.9500089 -	金属
16	5305 2006 000	マルザ	1			- NO.9500088	4穴
16	5332 2004 000	プレート	1		B	NO.9500089 -	2穴
17	K700 0106 014	Fボルト	4	M6×14(7T)		- NO.9500088	
17	K700 0106 014	Fボルト	2	M6×14(7T)	B	NO.9500089 -	
18	5236 2015 000	パイプ	1				
19	K804 0106 025	Fボルト	1	M6×25			
21	F301 0108 000	Fナット	4	M8			

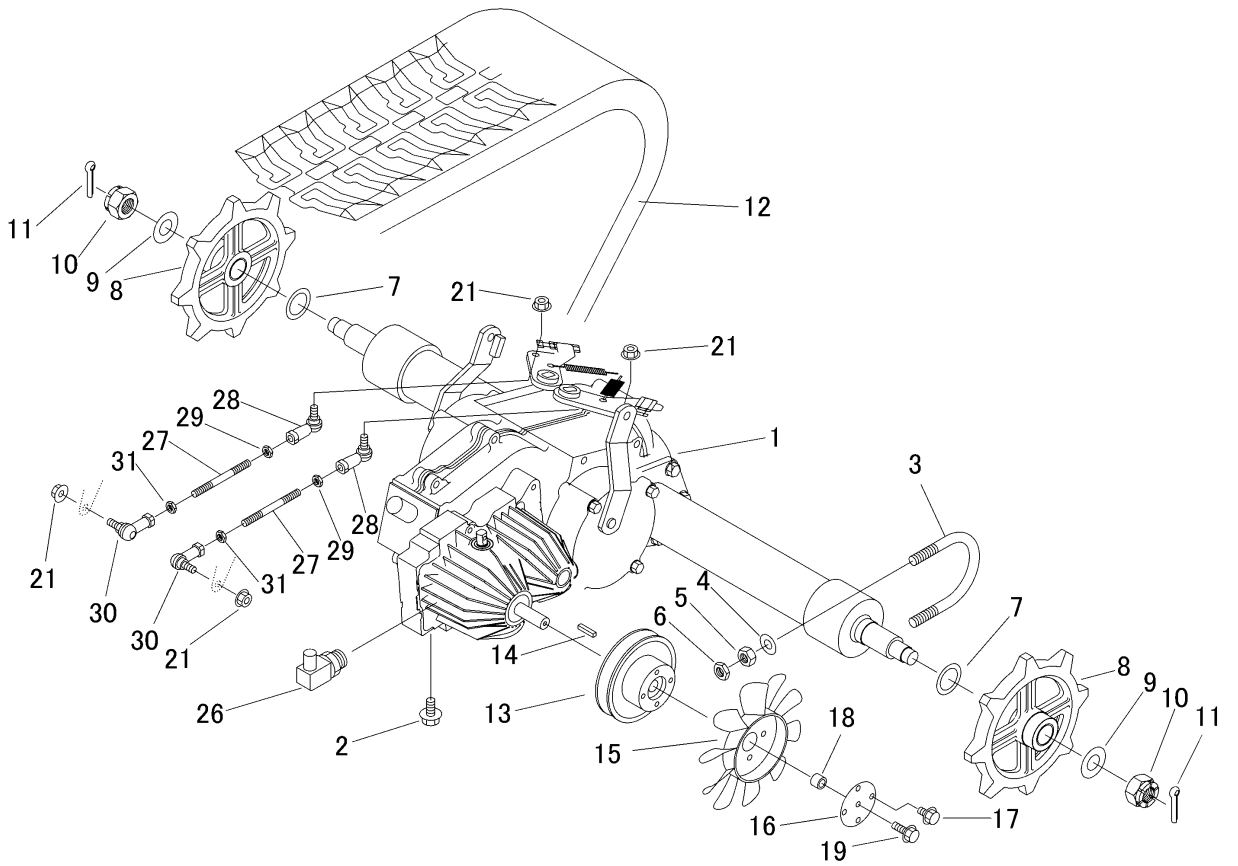

見出	部品番号	部品名称		個数	型 寸	互 換 性	適 用 号 機	備 考
NO.	PART NO.	PART NAME		Q'ty	DESCRIPTION	R/P	FROM ~ UP TO SERIAL NO.	REMARKS
26	5310 2058 000	アダプタ	ADAPTER	1	00Z0438R0			
27	5236 2021 000	ボルト	BOLT	2				
28	3408 5008 000	リンクボール	LINK BALL	2	M8			
29	A301 0108 003	ナット	NUT	2	M8			
30	3522 4341 000	リンクボール	LINK BALL	2	M8L			
31	A301 2108 003	ナット	NUT	2	M8L			

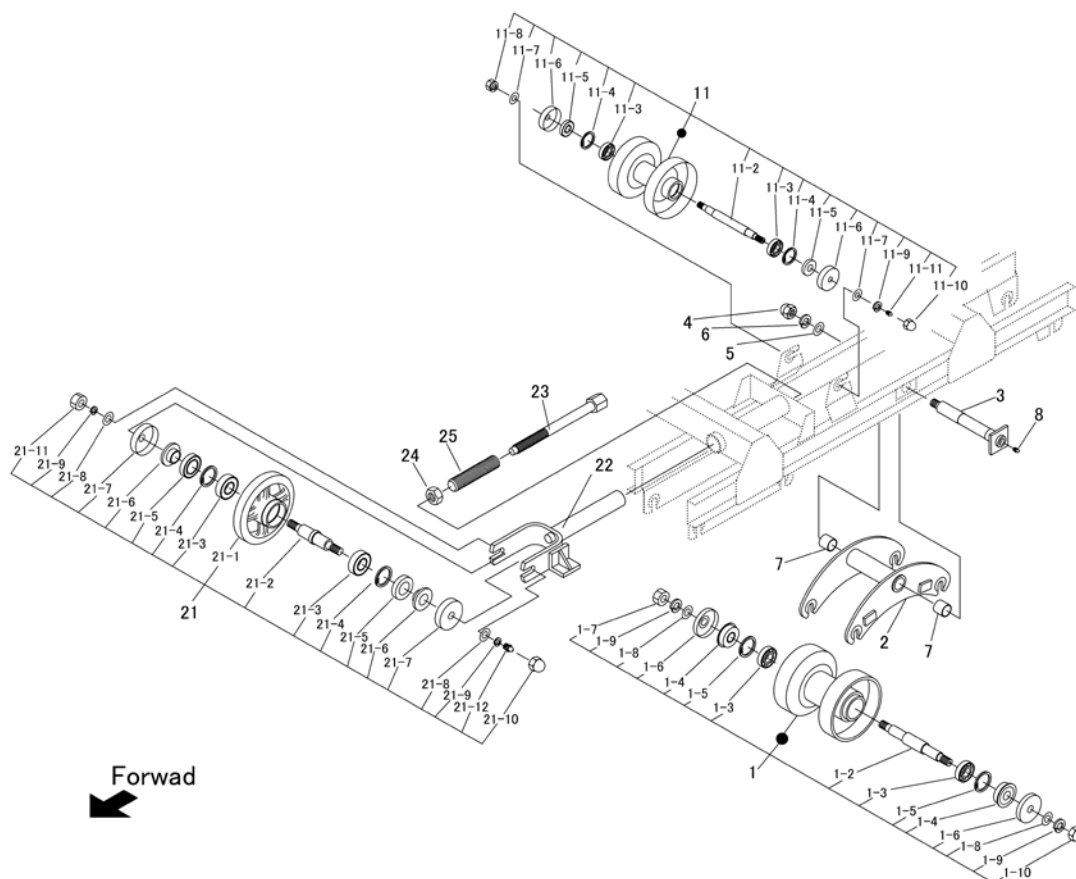

見出	部品番号	部品名称	見出	個数	型 寸	互換性	適用号機	備考
NO.	PART NO.	PART NAME	Q'ty	DESCRIPTION	R/P	FROM ~ UP TO SERIAL NO.	REMARKS	
1	3643 2101 000	テンリンASSY	ROLLER ASSY	10				
1-2	3643 2107 000	テンリンジク	SHAFT	10				
1-3	0750 0062 040	ベアリング	BEARING	20	6204			
1-4	3611 2113 011	オイルシール	OIL SEAL	20				
1-5	0741 0004 700	Cリング	RING	20	H47			
1-6	3611 2114 011	テンリンキャップB	CAP B	20				
1-7	A300 0114 001	ナット	NUT	10	M14			
1-8	0350 0161 430	PW	WASHER,PLAIN	20	14x30x3.0			
1-9	A360 0101 402	SW	WASHER,SPRI	20	M14			
1-10	A340 0131 402	フクロナット	NUT	12	M14			
2	3570 2105 000	ブラケット	BRACKET	2				
3	3570 2111 000	シャフト	SHAFT	2				
4	A340 0131 602	フクロナット	NUT	2	M16			
5	0350 0161 630	PW	WASHER,PLAIN	2	16x30x3.0			
6	A360 0101 602	SW	WASHER	2	M16			
7	0797 0252 825	ブッシュ	BUSH	4	25x28x25			
8	A650 0100 600	グリースニップル	NIPPLE GREAS	2	A-M6			
11	3570 2201 000	アッパーローラAssy	ROLLER ASSY	2				
11-2	3667 2205 000	シャフト	SHAFT	2				
11-3	0750 0562 023	ベアリング	BEARING	4	6202DU			
11-4	0741 0003 500	Cリング	RING,SNAP	4	H35			
11-5	0840 0015 357	オイルシール	SEAL OIL	4	KEY-15x35x7			
11-6	3611 2203 000	ジグテンリンキャップ	CAP	4				

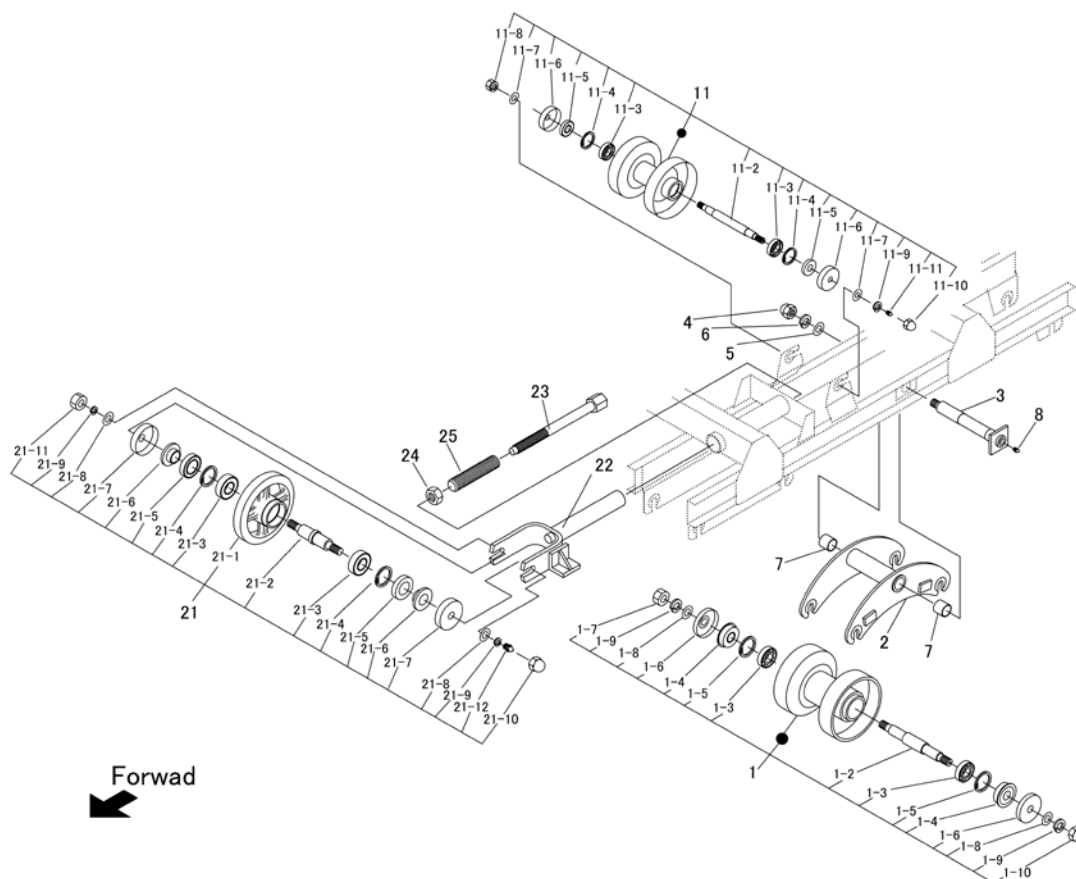

見出 NO.	部品番号 PART NO.	部品名称 PART NAME	個数 Q'ty	型 寸 DESCRIPTION	互 換 性 R/P	適用号機 FROM ~ UP TO SERIAL NO.	備 考 REMARKS
11-7	0350 0151 226	PW	4	WASHER,PLAIN			
11-8	H301 0112 001	ナット	2	NUT			
11-9	A360 0101 202	SW	2	WASHER			
11-10	3570 2206 000	フクロナット	2	NUT			
11-11	A650 0100 600	グリースニップル	2	NIPPLE GREAS			
21	3570 2301 000	ユドウリンAssy	2	IDLER			
21-1	3611 2301 000	ユドウリン	2	IDLER			
21-2	3570 2302 000	シャフト	2	SHAFT			
21-3	0750 0562 053	ベアリング	4	BEARING			
21-4	0741 0005 200	リング	4	RING,SNAP			
21-5	0840 1305 211	オイルシール	4	SEAL OIL			
21-6	3611 2303 000	スリーブ	4	SLEEVE			
21-7	3611 2304 000	ユドウリンカバー	4	CAP			
21-8	0350 0161 630	PW	4	WASHER,PLAIN			
21-9	A360 0101 602	SW	4	WASHER			
21-10	3570 2306 000	フクロナット	2	NUT			
21-11	A300 0116 001	ナット	2	NUT			
21-12	A650 0100 600	グリースニップル	2	NIPPLE GREAS			
22	3570 2311 000	ユドウリンフォーク	2	FORK			
23	3629 2405 000	クローラハリボルト	2	BOLT			
24	A300 0120 001	ナット	2	NUT			
25	3647 2412 000	シャハパイプ	2	PIPE			

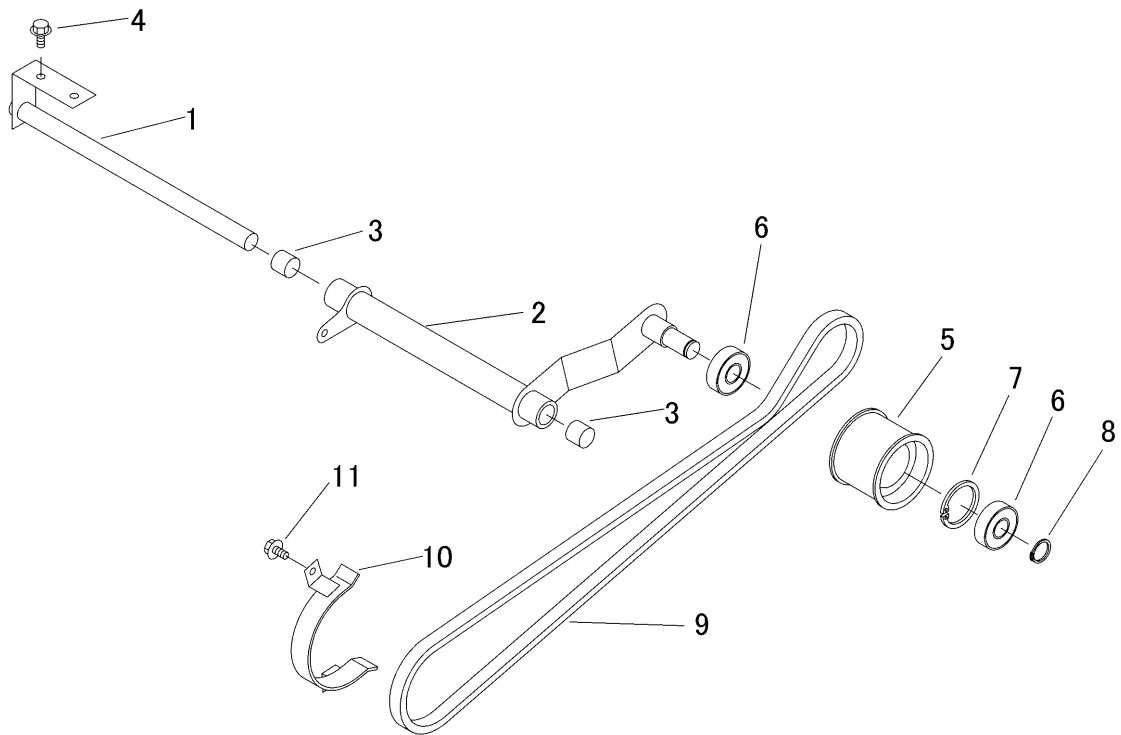

見出	部品番号	部品名称		個数	型 寸	互換性	適用号機	備考
NO.	PART NO.	PART NAME		Q'ty	DESCRIPTION	R/P	FROM ~ UP TO SERIAL NO.	REMARKS
1	5236 2501 000	ピン	PIN	1				
2	5236 2505 000	テンションアーム	TENSION ARM	1				
3	0796 0202 320	ブッシュ	BUSH	2	20×23×20			
4	K710 0108 020	ボルト	BOLT	2	M8×20(7T)			
5	5313 2405 000	プーリ	PULLEY	1				
6	0750 0563 044	ベアリング	BEARING	2	6304DDU			
7	0741 0005 200	リング		1	H52			
8	0740 0002 000	リング	RING	1	S20			
9	0852 1500 060	Vベルト	BELT	1	SB60 W800			
10	5236 2521 001	ストッパ	STOPPER	1				
11	K710 0108 012	ボルト	BOLT	2	M8×12(7T)			

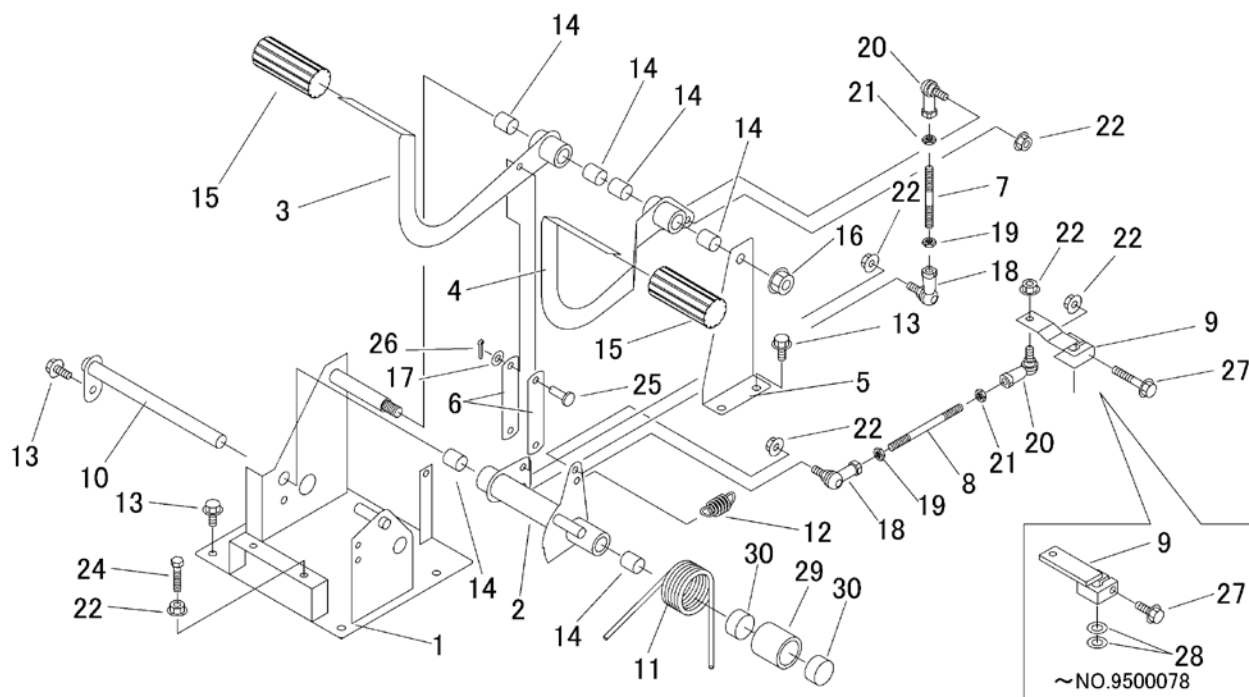

見出 NO.	部品番号 PART NO.	部品名称 PART NAME	個数 Q'ty	型 寸 DESCRIPTION	互 換 性 R/P	適用号機 FROM ~ UP TO SERIAL NO.	備 考 REMARKS
1	5236 3001 001	ブラケット	1	BRACKET			
2	5236 3012 001	リンク	1	LINK			
3	5236 3022 000	ペダル	1	PEDAL			
4	5236 3025 000	ペダル	1	PEDAL			
5	5236 3031 000	プレート	1	PLATE			
6	5236 3033 000	プレート	2	PLATE			
7	5236 3035 000	ボルト	1	BOLT			
8	5236 3038 000	ボルト	1	BOLT			
9	5236 3041 000	レバー	1	LEVER		~NO.9500078	
9	5236 3045 000	レバー	1	LEVER	A	NO.9500079~	
10	5236 3055 000	ピン	1	PIN			
11	5236 3064 100	スプリング	1	SPRING			
12	5236 3066 000	スプリング	1	SPRING			
13	K710 0108 020	Fボルト	7	M8×20(7T)			
14	0796 0161 820	DUブッシュ	6	16×18×20			
15	5317 3302 000	パッド	2	PAD			
16	F301 0112 000	Fナット	1	M12			
17	0350 0140 818	PW	2	8×18×1.6			
18	3408 5008 000	リンクボール	2	M8			
19	A301 0108 003	ナット	2	M8			
20	3522 4341 000	リンクボール	2	M8L			
21	A301 2108 003	ナット	2	M8左			
22	F301 0108 000	Fナット	6	M8		~NO.9500078	
22	F301 0108 000	Fナット	7	M8	D	NO.9500079~	
24	A110 0108 035	ボルト	2	M8×35			

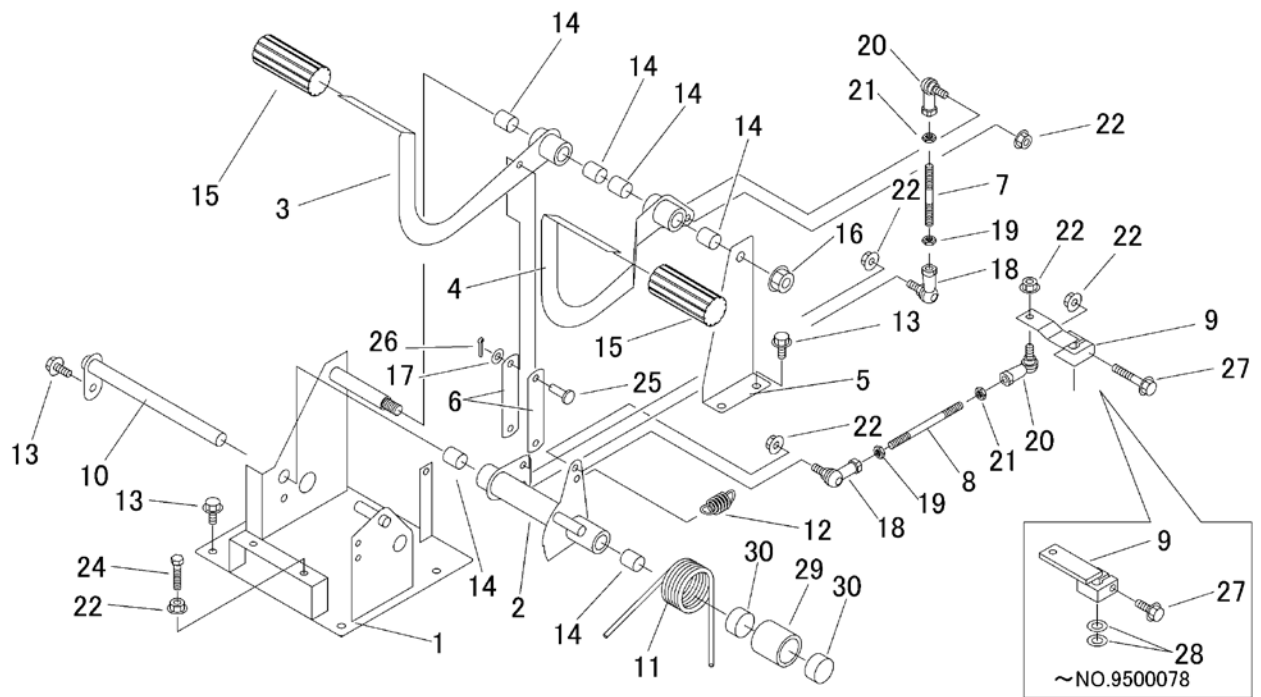

見出	部品番号	部品名称		個数	型 寸	互 換 性	適用号機	備 考
NO.	PART NO.	PART NAME		Q'ty	DESCRIPTION	R/P	FROM ~ UP TO SERIAL NO.	REMARKS
25	0562 0108 025	ヒラアタマピン	PIN	2	φ8×25			
26	0520 0125 020	ワリピン	PIN	2	2.5×20			
27	K710 0108 025	Fボルト	BOLT	1	M8×25(7T)		~ NO.9500078	
27	K710 0108 050	Fボルト	BOLT	1	M8×50(7T)	D	NO.9500079~	
28	0350 0151 222	PW	WASHER	2	12×22×2.3	D	~ NO.9500078	
29	5236 3004 200	パイプ	PIPE	1				
30	0796 0263 015	DUブッシュ	BUSH	2	26×30×15			

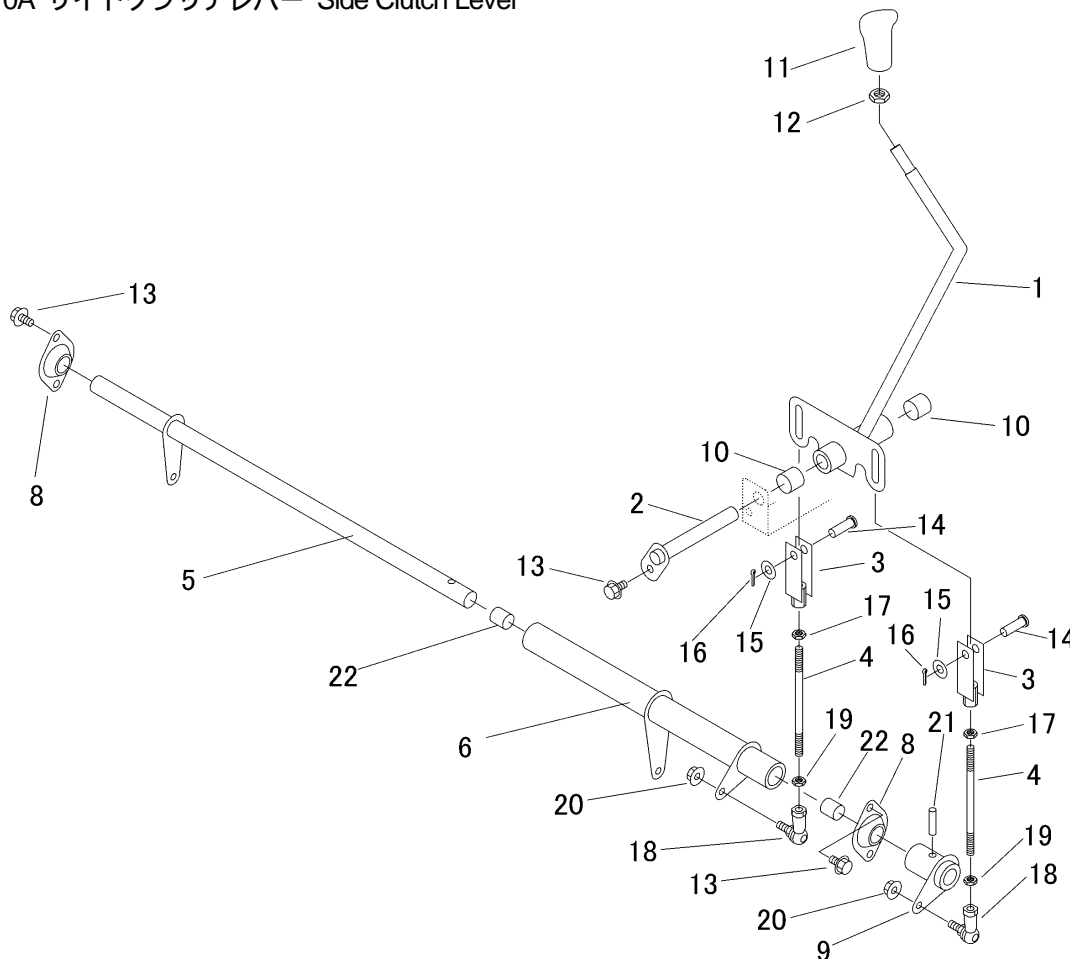

見出	部品番号	部品名称		個数	型 寸	互換性	適用号機	備 考
NO.	PART NO.	PART NAME		Q'ty	DESCRIPTION	R/P	FROM ~ UP TO SERIAL NO.	REMARKS
1	5236 3101 500	レバー	LEVER	1				
2	5236 3107 000	ピン	PIN	1				
3	5236 3111 000	リンクナット	NUT	2				
4	5236 3115 000	ボルト	BOLT	2	M8×145			
5	5236 3117 001	リンク	LINK	1				
6	5236 3123 000	リンク	LINK	1				
8	5236 3127 101	ビロー	BEARING	2				
9	5236 3131 001	リンク	LINK	1				
10	0796 0161 820	DUブッシュ	BUSH	2	16×18×20			
11	3572 3203 000	グリップ	GRIP	1				
12	A303 0112 003	ナット	NUT	1	M12×1.25			
13	K710 0108 016	Fボルト	BOLT	5	M8×16(7T)			
14	0562 0110 030	ヒラアタマピン	PIN	2	φ10×30			
15	0350 0141 022	PW	WASHER	2	10×22×1.6			
16	0520 0125 020	ワリピン	PIN	2	2.5×20			
17	A301 0108 003	ナット	NUT	2	M8			
18	3522 4341 000	リンクボール	LINK BALL	2	M8L			
19	A301 2108 003	ナット	NUT	2	M8L			
20	F301 0108 000	Fナット	NUT	2	M8			
21	0550 0008 032	スプリングピン	PIN	1	8×32			
22	0796 0202 320	ブッシュ	BUSH	2	20×23×20			

5236 330A クラッチ & ブレーキレバー Brake & Clutch Lever

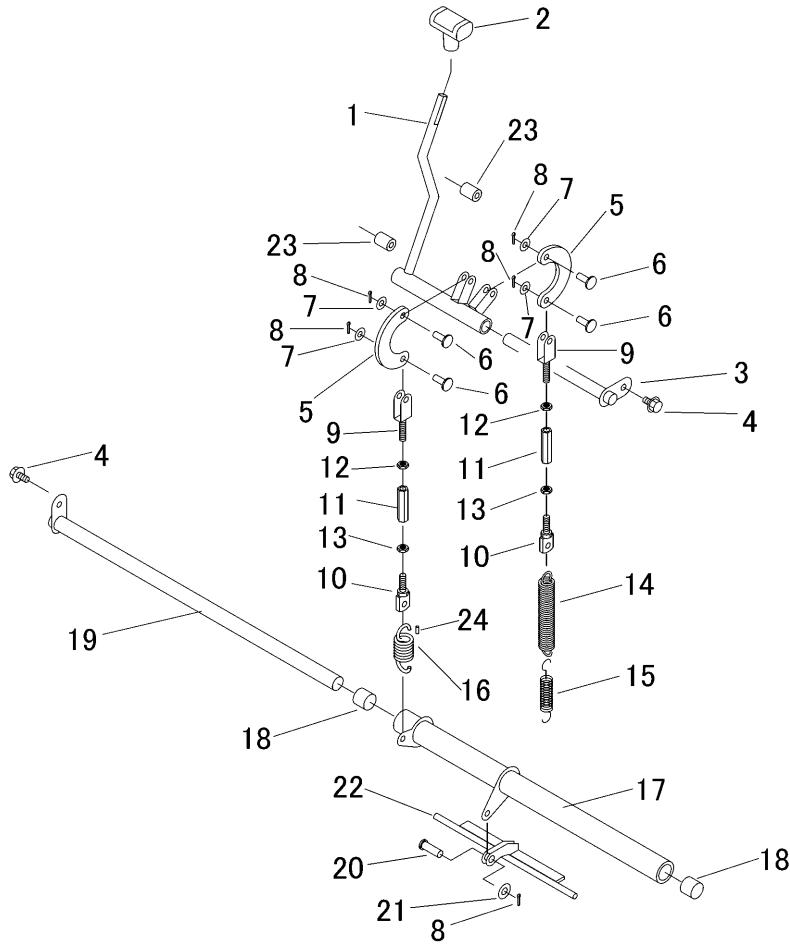

見出 NO.	部品番号 PART NO.	部品名称 PART NAME	個数 Q'ty	型 寸 DESCRIPTION	互 換 性 R/P	適 用 号 機 FROM ~ UP TO SERIAL NO.	備 考 REMARKS
1	5236 3301 000	レバ - LEVER	1				
2	3570 3206 000	グリップ GRIP	1	赤色			
3	5236 3305 000	ピン PIN	1				
4	K710 0108 016	ボルト BOLT	3	M8×16(7T)			
5	3677 2515 000	プレート PLATE	2				
6	0562 0108 022	ヒラアタマピン PIN	4	φ8×22			
7	0350 0140 818	PW WASHER	4	8×18×1.6			
8	0520 0125 020	ワリピン PIN	5	2.5×20			
9	3646 4845 000	ボルト BOLT	2				
10	3677 2503 000	ロッド ROD	2				
11	3208 3410 000	ターンバックル TURNBUCKLE	2	M8×50			
12	A301 2108 003	ナット NUT	2	M8L			
13	A301 0108 003	ナット NUT	2	M8			
14	3308 3016 000	スプリング SPRING	1	# 145			
15	3205 2004 000	スプリング SPRING	1	#50			
16	3509 3216 000	スプリング SPRING	1	#81			
17	5236 3315 000	リンク LINK	1				
18	0796 0202 320	ブッシュ BUSH	2	20×23×20			
19	5236 3321 000	ピン PIN	1				
20	0562 0110 030	ヒラアタマピン PIN	1	φ10×30			
21	0350 0141 022	PW WASHER	1	10×22×1.6			
22	5236 3325 000	ピン PIN	1				
23	3611 1807 000	ホゴゴム GROMMET	2	C-6			
24	5236 3329 000	ホース HOSE	1				

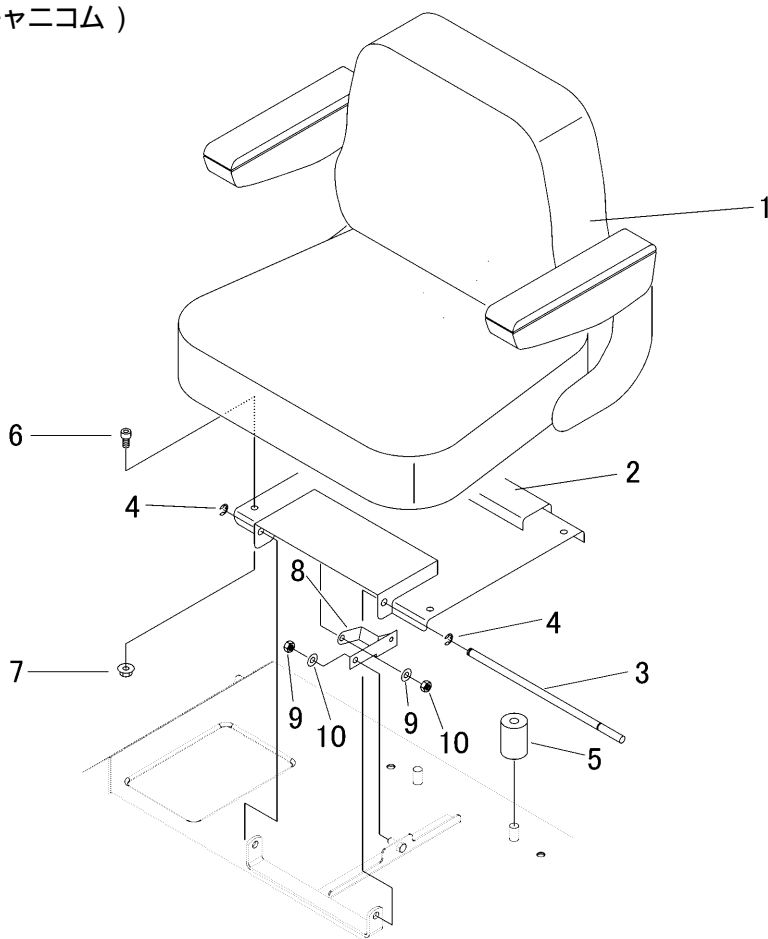

見出	部品番号	部品名称		個数	型 寸	互換性	適用号機	備 考
NO.	PART NO.	PART NAME		Q'ty	DESCRIPTION	R/P	FROM ~ UP TO SERIAL NO.	REMARKS
1	3683 3503 000	シート	SEAT	1	GS12			
2	5236 3521 001	ブラケット	BRACKET	1				
3	5236 3528 000	ピン	PIN	1				
4	0742 0100 800	リング	RING	2	8			
5	3611 3403 000	ホウシソゴム	RUBBER	2				
6	A544 0708 016	キャップスクリュー	BOLT	4	M8X16			
7	F301 0108 000	ナット	NUT	4	M8			
8	5236 3511 001	リンク	LINK	1				
9	0350 0140 818	PW	WASHER	2	8x18x1.6			
10	A351 0108 002	ナット	NUT	2	M8			

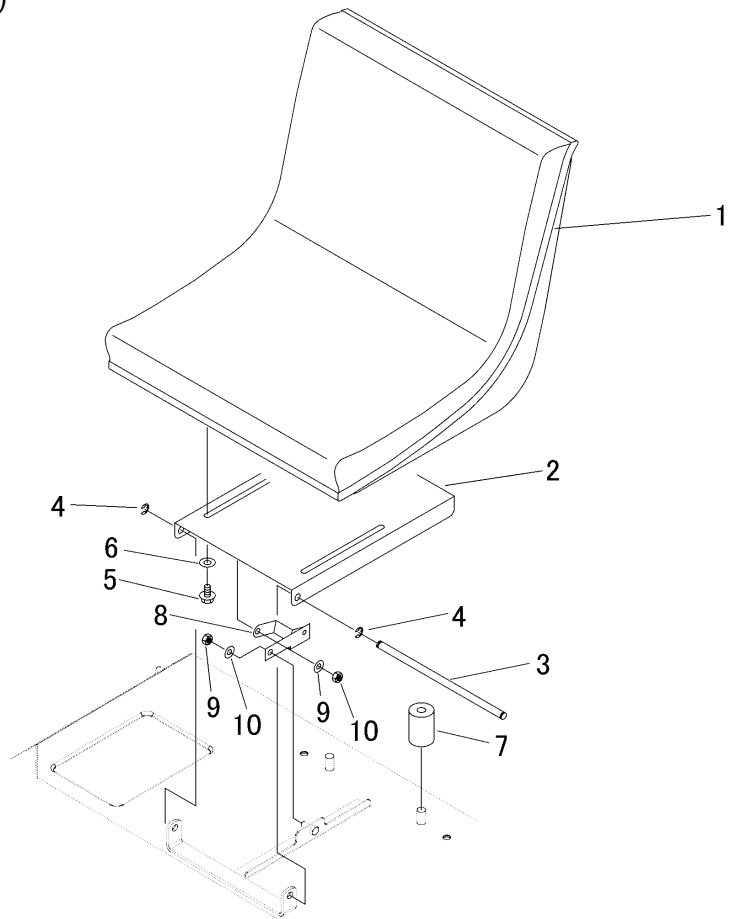

見出 NO.	部品番号 PART NO.	部品名称 PART NAME	個数 Q'ty	型 寸 DESCRIPTION	互 換 性 R/P	適用号機 FROM ~ UP TO SERIAL NO.	備 考 REMARKS
1	3712 3501 000	シート Assy	1	SEAT ASSY			
2	5236 3505 001	ブラケット	1	BRACKET			
3	5306 3528 000	ピン	1	φ10			
4	0742 0100 800	リング	2	8			
5	K110 0108 016	ボルト	4	M8×16(4T)			
6	0350 0140 822	PW	4	8×22×1.6			
7	3611 3403 000	ホウシソゴム	2	B-2			
8	5236 3511 001	リンク	1	LINK			
9	0350 0140 818	PW	2	8×18×1.6			
10	A351 0108 002	ナット	2	M8			

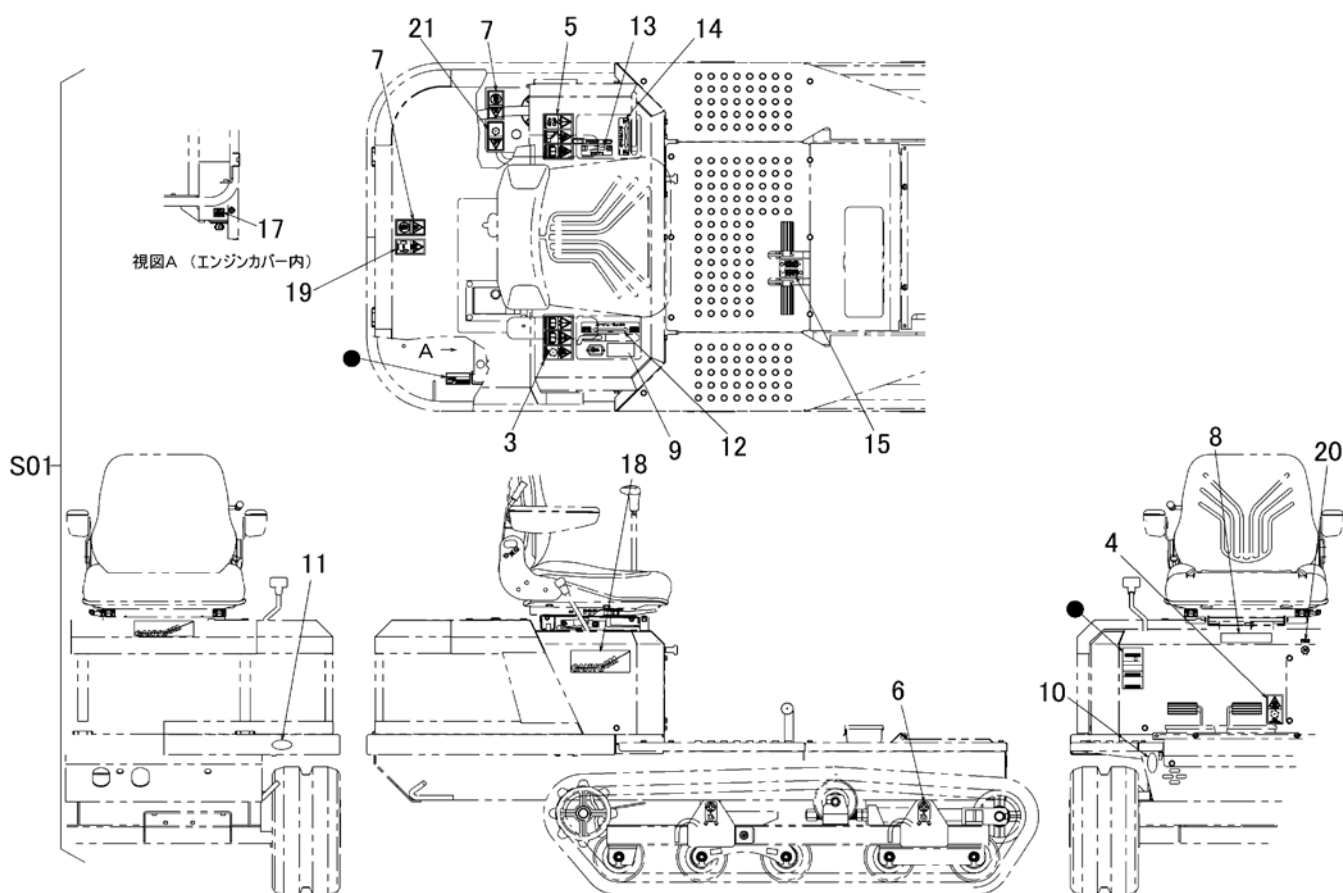

見出	部品番号	部品名称		個数	型 寸	互換性	適用号機	備 考
NO.	PART NO.	PART NAME		Q'ty	DESCRIPTION	R/P	FROM ~ UP TO SERIAL NO.	REMARKS
S01	5236 500A 000	マークセット	MARK set	1				
3	5236 5003 000	マーク	MARK	1				
4	5116 5025 000	マーク	MARK	1				
5	5236 5004 000	マーク	MARK	1				
6	5229 5026 000	マーク	MARK	4				
7	5229 5025 000	マーク	MARK	2				
8	3611 5011 000	コウトウジョウシャキンシ	MARK	1				
9	5236 5012 000	マーク	MARK	1				注意
10	3570 5026 000	マーク	MARK	2				
11	3531 5017 000	ハンシャキョウ	MARK	2				
12	5236 5005 000	マーク	MARK	1				
13	5236 5006 000	マーク	MARK	1				
14	5236 5007 000	マーク	MARK	1				
15	5236 5008 001	マーク	MARK	1				
17	5236 5011 001	マーク	MARK	1				
18	5236 5015 000	マーク	MARK	3				
19	5236 5016 000	マーク	MARK	1				
20	5236 5017 000	マーク	MARK	1				
21	3675 5011 000	マーク	MARK	1				

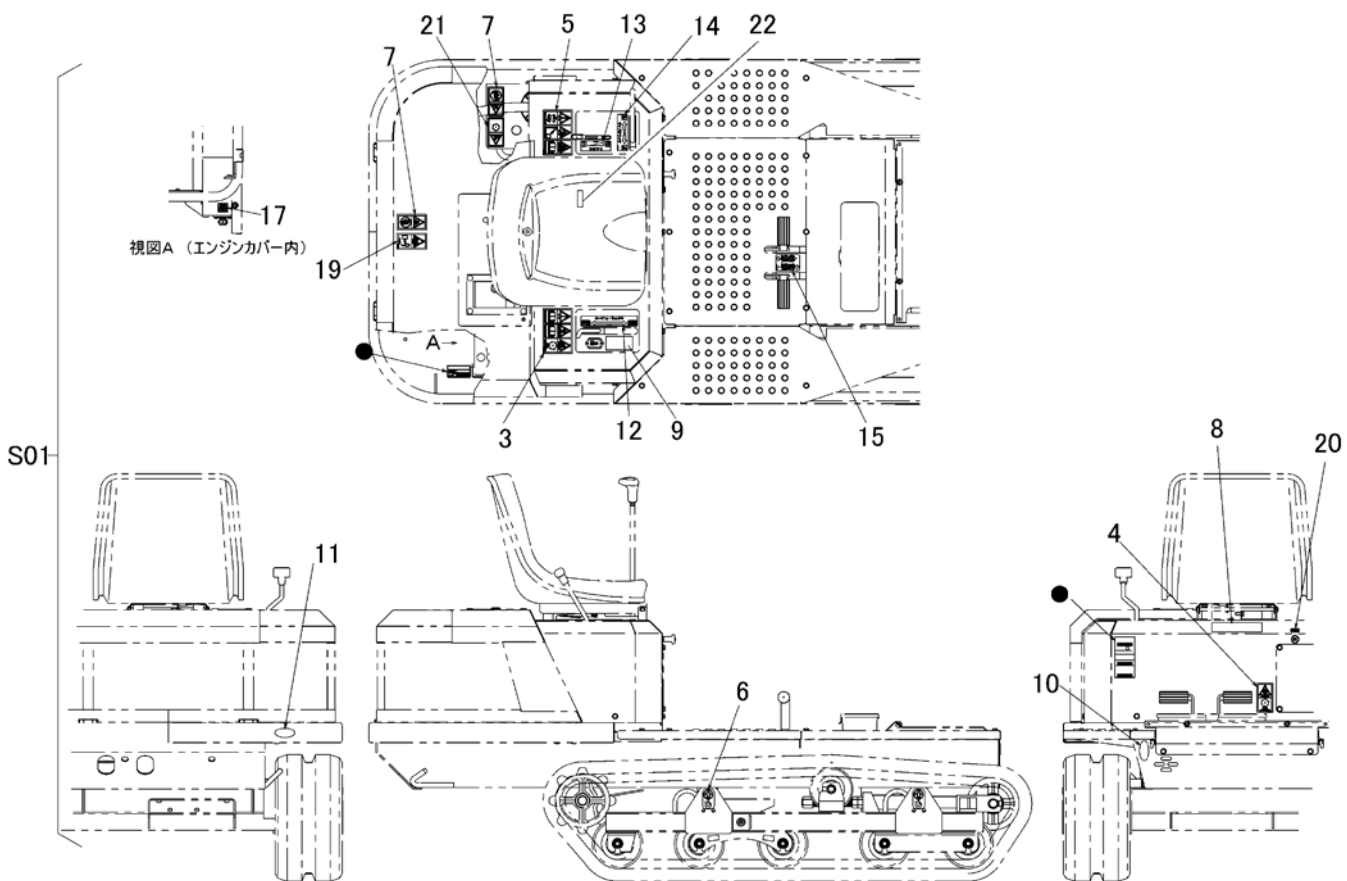

見出	部品番号	部品名称		個数	型 寸	互換性	適用号機	備 考
NO.	PART NO.	PART NAME		Q'ty	DESCRIPTION	R/P	FROM ~ UP TO SERIAL NO.	REMARKS
S01	5236 500B 000	マークセット	MARK set	1				
3	5236 5003 000	マーク	MARK	1				
4	5116 5025 000	マーク	MARK	1				
5	5236 5004 000	マーク	MARK	1				
6	5229 5026 000	マーク	MARK	4				
7	5229 5025 000	マーク	MARK	2				
8	3611 5011 000	コウトウジョウシャキンシ	MARK	1				
9	5236 5012 000	マーク	MARK	1				注意
10	3570 5026 000	マーク	MARK	2				
11	3531 5017 000	ハンシャキョウ	MARK	2				
12	5236 5005 000	マーク	MARK	1				
13	5236 5006 000	マーク	MARK	1				
14	5236 5007 000	マーク	MARK	1				
15	5236 5008 001	マーク	MARK	1				
17	5236 5011 001	マーク	MARK	1				
19	5236 5016 000	マーク	MARK	1				
20	5236 5017 000	マーク	MARK	1				
21	3675 5011 000	マーク	MARK	1				
22	5236 5018 000	マーク	MARK	1				

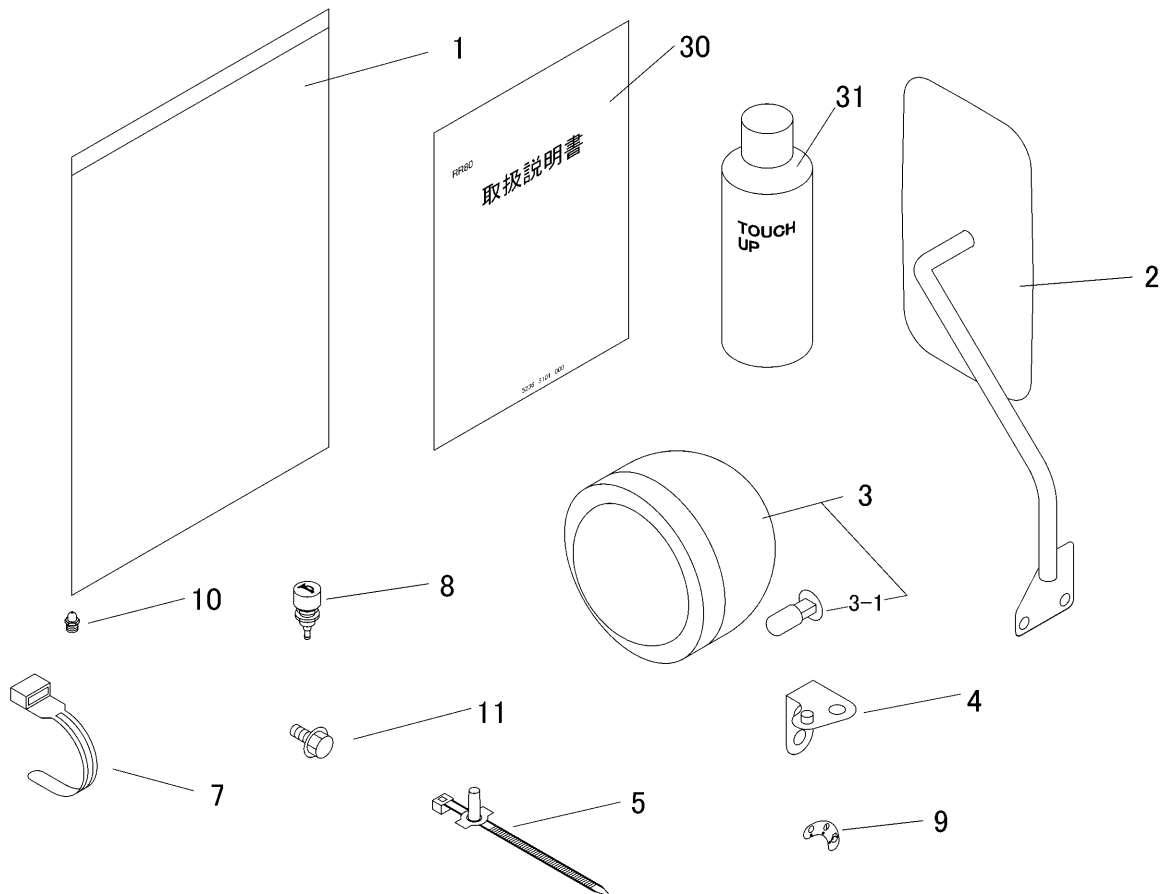

見出 NO.	部品番号 PART NO.	部品名称 PART NAME	個数 Q'ty	型 寸 DESCRIPTION	互 換 性 R/P	適 用 号 機 FROM ~ UP TO SERIAL NO.	備 考 REMARKS
1	3656 6502 000	バッグ	1	BAG			
2	5229 1321 000	ミラー	1	MIRROR			
3	5236 0211 000	ランプ	1	LAMP	V316300-0000		
3-1	0980 8123 511	バルブ	1	BULB	H3 12V35W		
4	5236 0225 000	ブラケット	1	BRACKET			
5	3715 0425 000	バンド	1	BAND	5118		
7	3513 3131 000	プラスチックバンド	5	BAND	黒色		
8	4201 0302 000	ホーンスイッチ	1	SWICTH			
9	5305 5321 000	マーク	1	MARK			
10	A650 0100 600	グリースニップル	1	NIPPLE GREAS	A-M6		
11	K710 0108 020	ボルト	2	BOLT	M8x20(7T)		
30	5236 5101 000	マニュアル	1	MANUAL			キャニコム
31	Z9999 6018 000	スプレー	1	SPRAY	ナチュラルイロ-	キャニコム	オプション
31	Z9999 6009 000	スプレー	1	SPRAY	キャニコムブルー	キャニコム	オプション
31	Z9999 6016 000	スプレー	1	SPRAY	FA-GALレッド	三陽	オプション
31	Z9999 6023 000	スプレー	1	SPRAY	KB4ゴウ	三陽	オプション

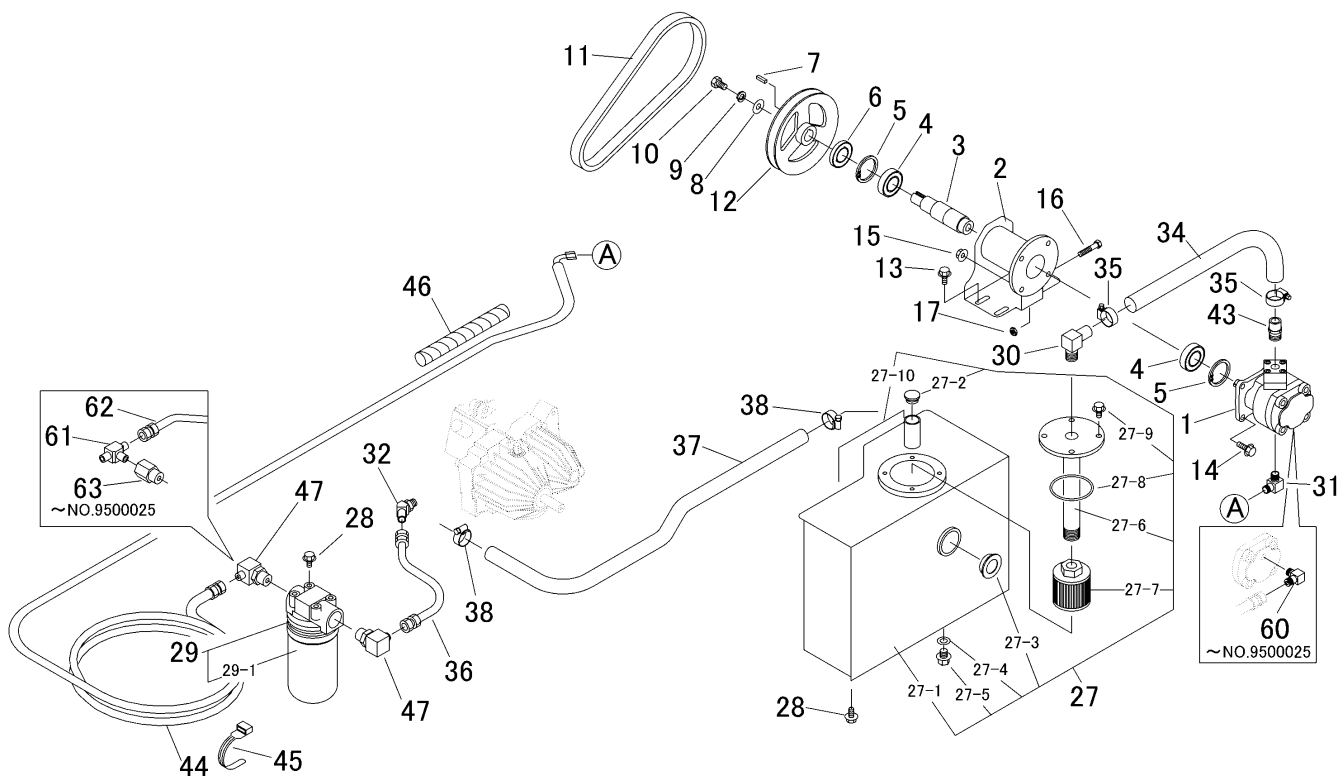

見出 NO.	部品番号 PART NO.	部品名称 PART NAME	個数 Q'ty	型 寸 DESCRIPTION	互 換 性 R/P	適用号機 FROM ~ UP TO SERIAL NO.	備 考 REMARKS
1	3677 6364 000	ポンプ	1	PA4RD66			
2	5236 6015 000	ブラケット	1				
3	3677 6303 000	シャフト	1				
4	0750 0060 052	ベアリング	2	6005ZZ			
5	0741 0004 700	リング	2	H47			
6	0840 1025 477	オイルシール	1	UE25x47x7			
7	0571 0005 020	キー	1	5x20(片丸)			
8	0350 0151 026	PW	1	10x26x2.3			
9	A360 0101 002	SW	1				
10	A110 0110 016	ボルト	1	M10x16			
11	0857 1300 030	コグベルト	1				
12	3667 6125 000	プーリ	1				
13	K710 0108 020	Fボルト	4	M8x20(7T)			
14	K710 0108 025	Fボルト	4	M8x25(7T)			
15	F301 0108 000	Fナット	4	M8			
16	A110 0108 040	ボルト	1	M8x40			
17	A301 0108 003	ナット	1	M8			
27	5236 6025 001	タンクAssy	1				
27-1	5236 6026 001	タンク	1				
27-2	7410 1004 000	チュウヨセ	1	PF1/2			
27-3	3667 6016 000	オイルレベルゲージ	1	OLG-40A			
27-4	0833 0001 200	シールワッシャ	1	SW-12			
27-5	K712 0112 020	Fボルト	1	M12x20(7T)			
27-6	5236 6041 001	フランジ	1				
27-7	3663 6029 000	サクシヨンフィルタ	1	SFT-06-150W			

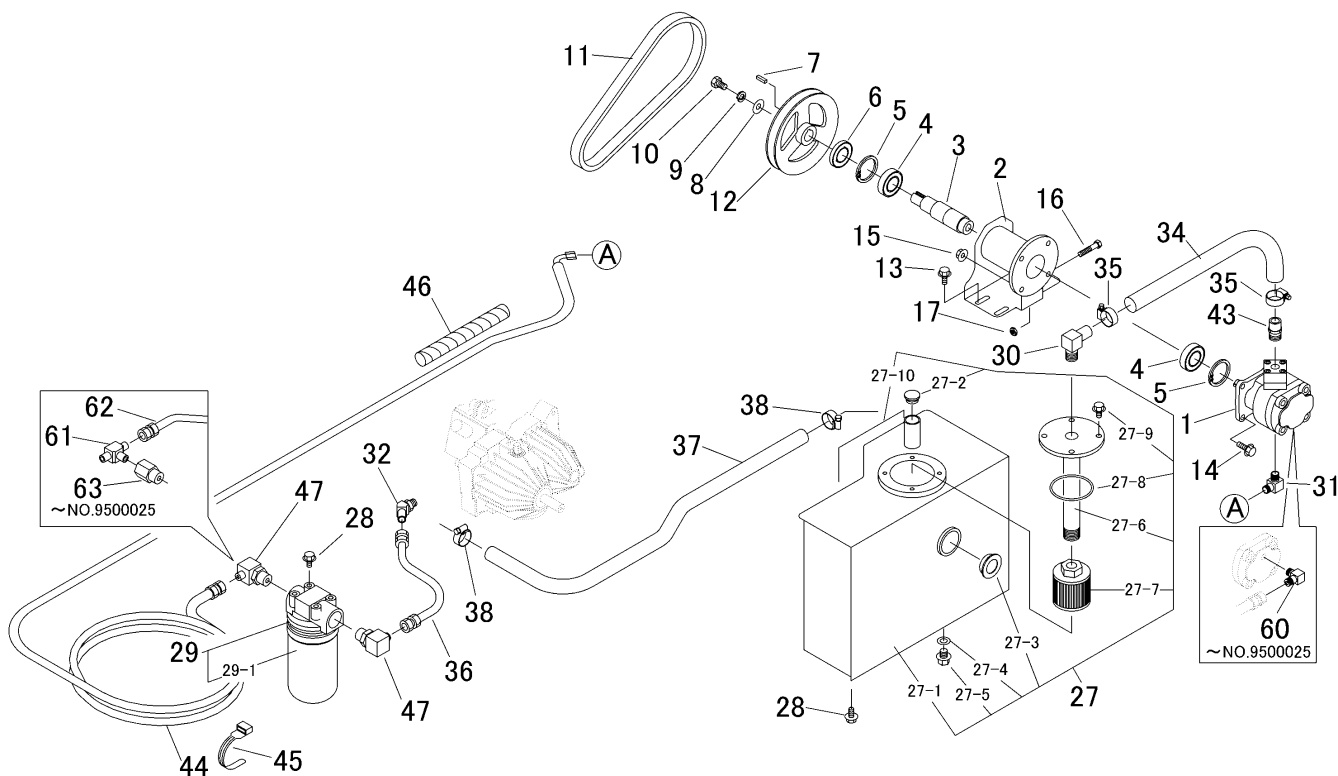

見出 NO.	部品番号 PART NO.	部品名称 PART NAME	個数 Q'ty	型 寸 DESCRIPTION	互 換 性 R/P	適用号機 FROM ~ UP TO SERIAL NO.	備 考 REMARKS
27-8	0830 0200 700	Oリング	1	G70(1種A)			
27-9	K110 0108 016	Fホルト	4	M8 x 16(4T)			
27-10	5236 6035 001	インシュレータ	1				
28	K110 0108 016	Fホルト	9	M8x16(4T)			
29	3678 6107 000	ラインフィルタ	1				
29-1	3678 6107 100	カートリッジアッシ	1	49097-1001A			
30	3570 6203 000	アダプタ	1				
31	3714 5005 000	エルボ	2	1034-06-04		~ NO.9500025	
31	3714 5005 000	エルボ	1	1034-06-04	D	NO.9500026 ~	
32	3673 6118 000	エルボ	1				
34	5236 6047 001	ホース	1				
35	3640 6009 000	バンド	2				
36	5229 6119 000	ホース	1				
37	5236 6049 001	ホース	1				
38	3308 2114 000	バンド	2	19-28			
43	5236 6053 000	アダプタ	1	3001-1/2x20.5			
44	5236 6054 000	ホース	1				
45	3513 3131 000	プラスチックバンド	2	黒色			
46	3408 5106 000	グラマー	1				
47	5236 6055 000	アダプタ	2	1071-08-04			
60	3611 7302 000	エルボ	1			~ NO.9500025	
61	5236 6052 000	アダプタ	1			~ NO.9500025	
62	3678 6225 000	ホース	1			~ NO.9500025	
63	5236 9999 000	アダプタ (1/4-1/2)	1			~ NO.9500025	

5236 620A マーク Mark (ローダ部)

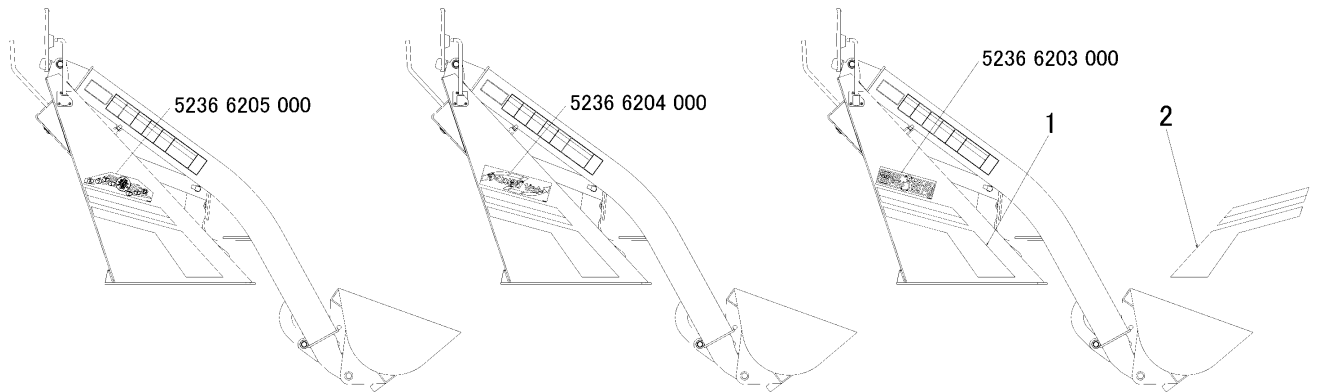
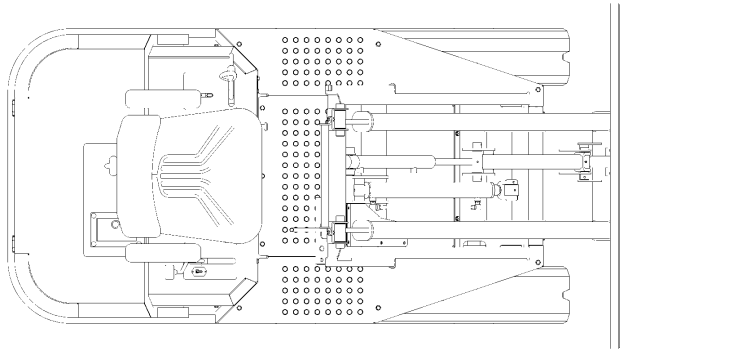

見出	部品番号	部品名称		個数	型 寸	互 換 性	適 用 号 機	備 考
NO.	PART NO.	PART NAME		Q'ty	DESCRIPTION	R/P	FROM ~ UP TO SERIAL NO.	REMARKS
1	5236 6201 000	マ-ク	MARK	1				
2	5236 6202 000	マ-ク	MARK	1				

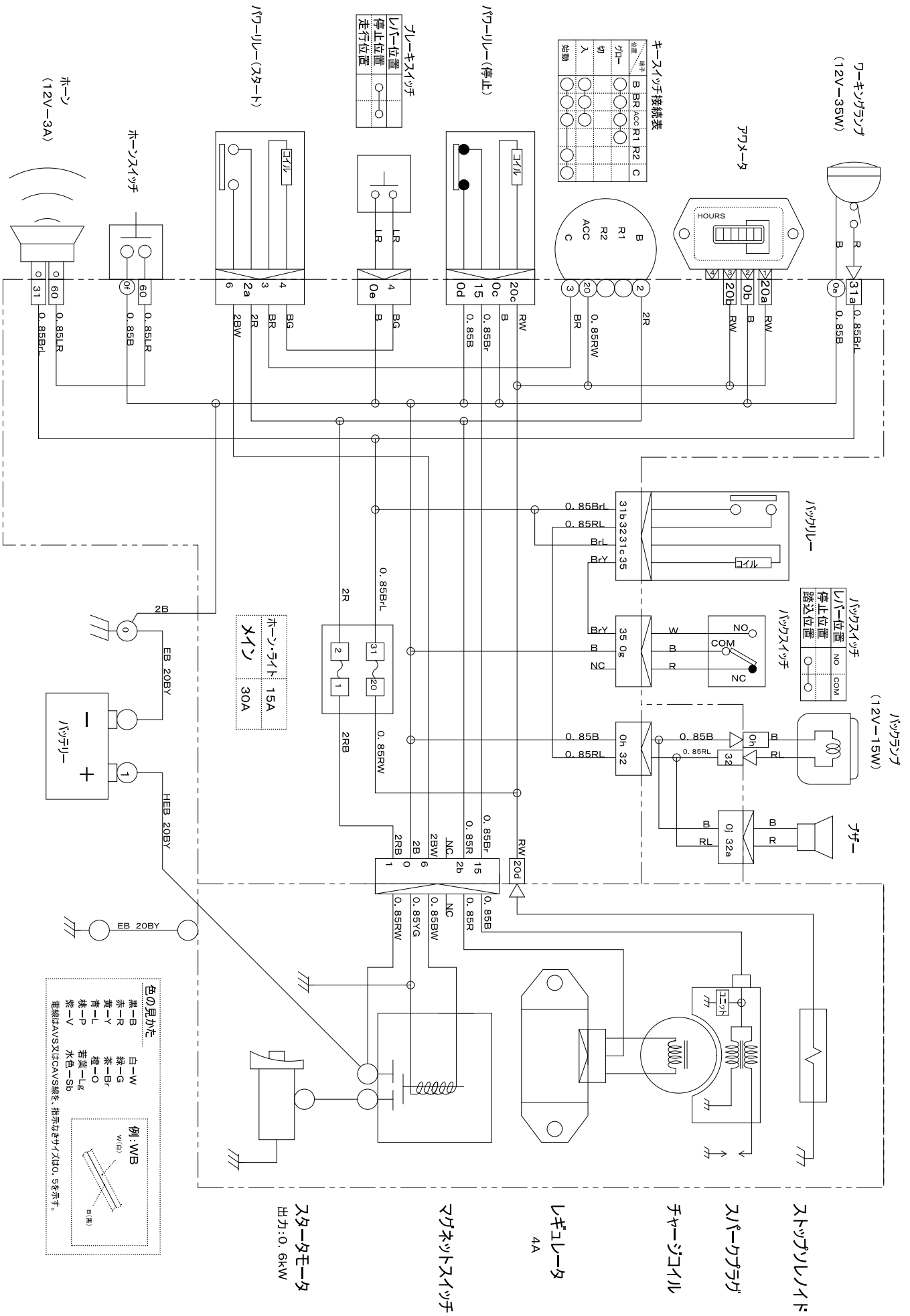

キースイッチ接続表

端子位置	B	BR	ACC	R1	R2	C
切	○	○	○	○	○	○
始動	○	○	○	○	○	○

バックライトスイッチ

リバー位置	NO	COM
停止位置	○	○
踏込位置	○	○

ホーンリレー

端子	15A	30A
1	○	○
2	○	○

色の風かた

- 黒-B
- 赤-R
- 緑-G
- 青-Y
- 紫-O
- 白-W
- 茶-Br
- 若菜-Lg
- 水色-Sb
- 架-V

例: WB (白黒)

電線はAVS又はCAVS線束、指示なきイソは0.5を示す。

スターター
出力: 0.6kW

コイルスイッチ

リギュレータ
4A

チャージャー

スピーカー

バックライト

バックライト
(12V-15W)

エンジンランプ
(12V-35W)