

5309 310A HSTレバー HST LEVER

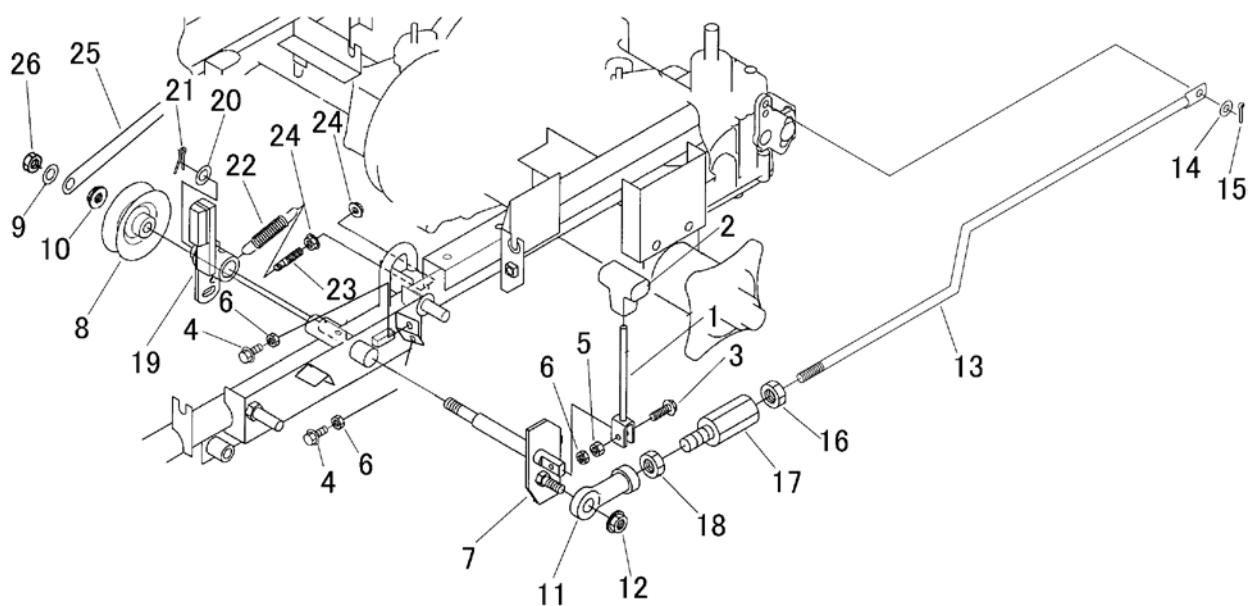

見出	部品番号	部品名称		個数	型 寸	互	適 用 号 機	備 考
NO.	PART NO.	PART NAME		Q'ty	DESCRIPTION	R/P	FROM ~ UP TO SERIAL NO.	REMARKS
1	5319 3101 000	HSTレバー	LEVER	1				
2	5229 0105 000	グリップ	GRIP	1				black
3	K814 0108 030	Fボルト	BOLT	1	M8 × 30(8T)			
4	K710 0108 025	Fボルト	BOLT	2	M8 × 25(7T)			
5	A301 0108 001	ナット	NUT	1	M8			
6	A301 0108 003	ナット	NUT	3	M8			
7	5319 3105 000	アーム	ARM	1				
8	5306 3109 000	プーリ	PULLEY	1				
9	0350 0151 226	PW	WASHER,PLAIN	1	12 × 26 × 2.3			
10	F301 0112 000	Fナット	NUT	1	M12			
11	3664 3541 000	ロッドエンドジョイント	JOINT	1	NHS10TL			
12	F301 0110 000	Fナット	NUT	1	M10			
13	5319 3112 000	ロッド	ROD	1				
14	0350 0140 818	PW	WASHER,PLAIN	1	8 × 18 × 1.6			
15	0520 0125 016	ワリピン	PIN,SPLIT	1	2.5 × 16			
16	A301 0110 003	ナット	NUT	1	M10			
17	5305 3111 000	アジャスタ	ADJUSTER	1				
18	A301 2110 003	ナット	NUT	1	M10L			
19	5306 3115 000	ブレーキアーム	ARM	1				
20	0350 0161 630	PW	WASHER,PLAIN	1	16 × 30 × 3.0			
21	0520 0132 032	ワリピン	PIN,SPLIT	1	3.2 × 32			
22	3513 3127 000	スプリング	SPRING	1	#157			
23	3606 2015 000	ハリボルト	ROD	1	L=90 M8R			
24	F301 0108 000	Fナット	NUT	2	M8			
25	5306 3121 000	プレート	PLATE	1				
26	A351 0112 002	Uナット	NUT	1				