

Model **SG24**

筑水キャニコム殿向け

PARTS CATALOG

Spec. No. RGC28011040
Spec. No. RGC28021050
(E/G Spec.No. EX170D20560)

ご注文の際は部品番号の前に **ZR** をご記入下さい。

Table of abbreviations/略語一覧

ABBREVIATIONS/略語	DESCRIPTION	説明
A	AMPERE	アンペア
AC	AIR CLEANER	エアクリーナ
AY	ASSEMBLY	アッセンブリ
B	BREADTH	幅
BB	BALL BEARING	ボールベアリング
CD	CENTER DISTANCE	中心間距離
CP	COMPLETE	コンプリート
D	DIAMETER	内径、外径、中心径
EX	EXPORT	輸出
EX	EXHAUST	排気
FIG	FIGURE	フィギュア(図解)
FR	FRONT	前側
H	HEIGHT	高さ
HZ	HERTZ	ヘルツ
IN	INCH	インチ
IN	INTAKE	吸入
L	LITER	リットル
L	LENGTH	長さ
LH	LEFT HAND	左側
MG	MAGNETIC	マグネチック
N	NUMBER	数、巻数
N R Y	NEW ROBIN YELLOW	新ロビン色
OS	OIL SENSOR	オイルセンサ
O.S.	OVER SIZE	オーバーサイズ
P	PITCH	ピッチ
PD	PITCH DIAMETER	中心径
PTO	POWER TAKE OFF	動力取出し
REF	REFERENCE	レファレンス(照合)
RH	RIGHT HAND	右側
RR	REAR	後側
ST	STARTER	スタータ
STD	STANDARD	標準
SW	SPRING WASHER	スプリングワッシャ
SW	SWITCH	スイッチ
T	THICKNESS	厚さ
TH	THROTTLE	スロットル
UN	UNIT	ユニット
U.S.	UNDER SIZE	アンダーサイズ
V	VOLTAGE	ボルト
W	WASHER	ワッシャ
W	WATT	ワット
W	WIDTH	幅
W/	WITH	付き
W/O	WITHOUT	無し

目 次

CONTENTS

エンジン/ENGINE

	FIG.
1 クランクケース CRANKCASE	100
2 クランクシャフト, ピストン CRANKSHAFT, PISTON	200
3 インテーク, エクゾースト INTAKE, EXHAUST	300
4 ガバナ, オペレーション GOVERNOR, OPERATION	400
5 クーリング, スターティング COOLING, STARTING	500
7 エレクトリック デバイス ELECTRIC DEVICE	700,770

ジェネレータ/GENERATOR

21 エンジン AY ENGINE AY	2110,2120,2130,2140,2150,2160,2170
(マフラー、エアクリーナ、ガバナ、リコイルスタータ、 キャブレータ、一部電装部品を含む)	
(INC.,MUFFLER,AIR CLEANER,GOVERNOR RECOIL STARTER,CARBURETOR,ELECTRIC DEVICE)	
22 ジェネレータ GENERATOR	2200
24 コントロール CONTROL	2400
26 フューエルタンク FUEL TANK	2600
29 アクセサリーズ ACCESSORIES	2900

FIG. 100

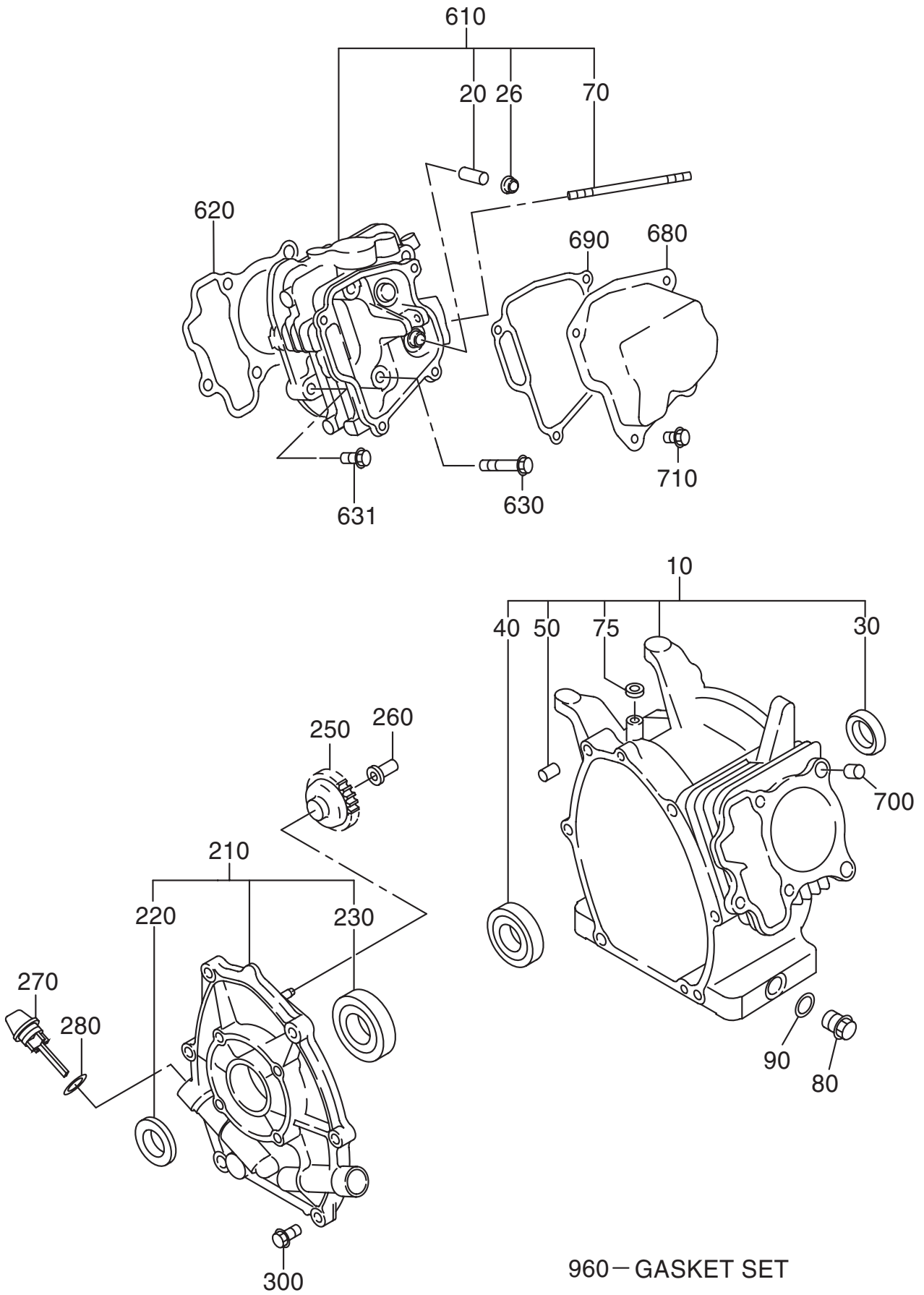

FIG. 200

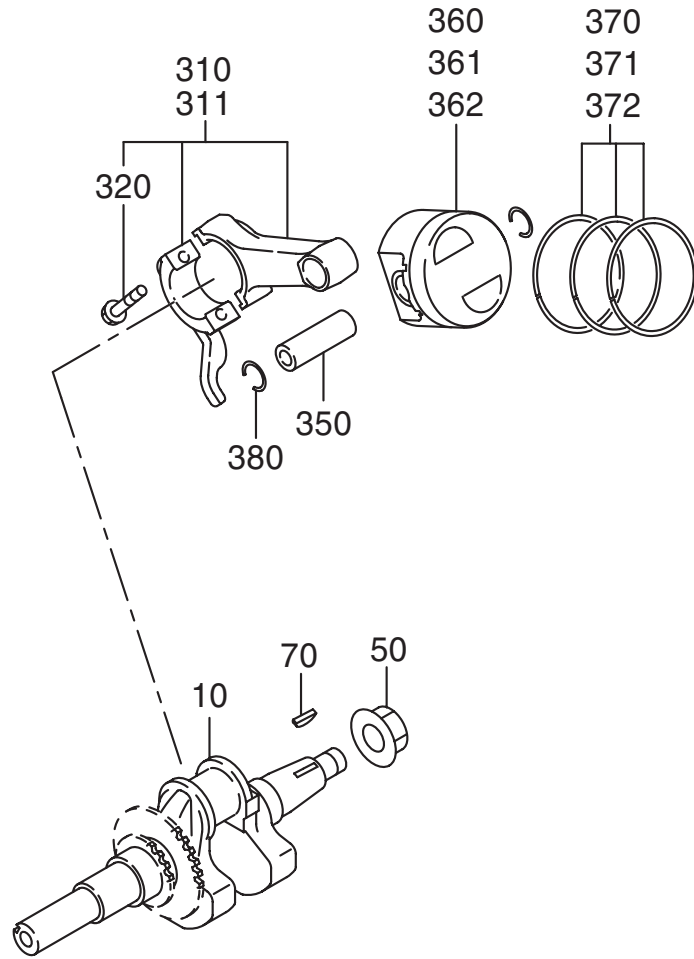

FIG. 300

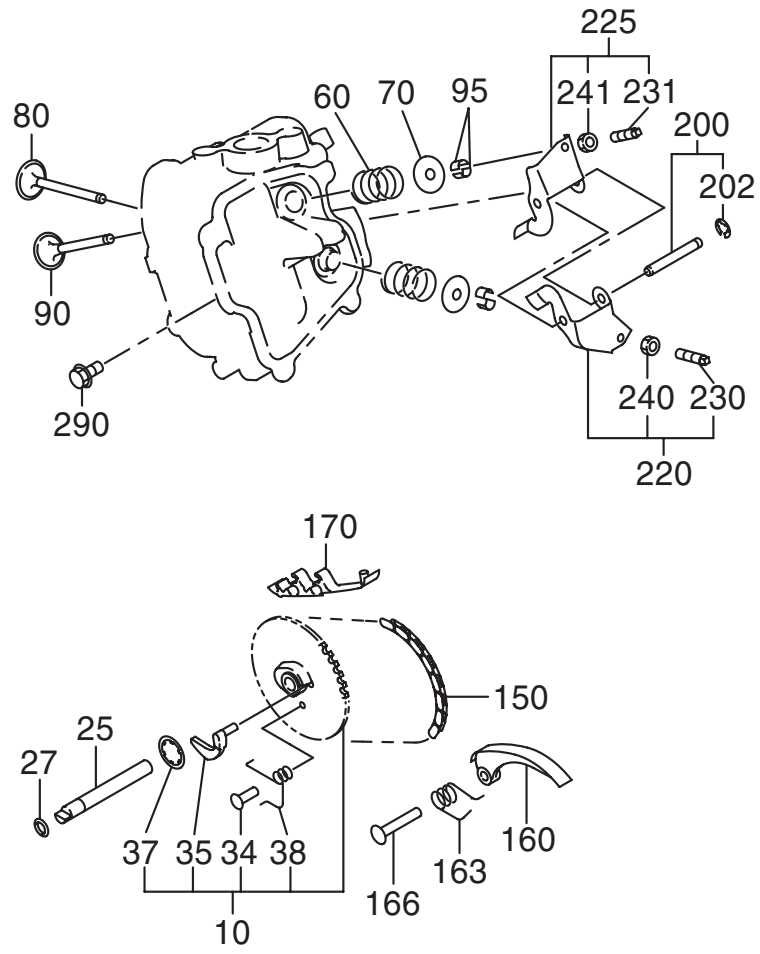

FIG. 400

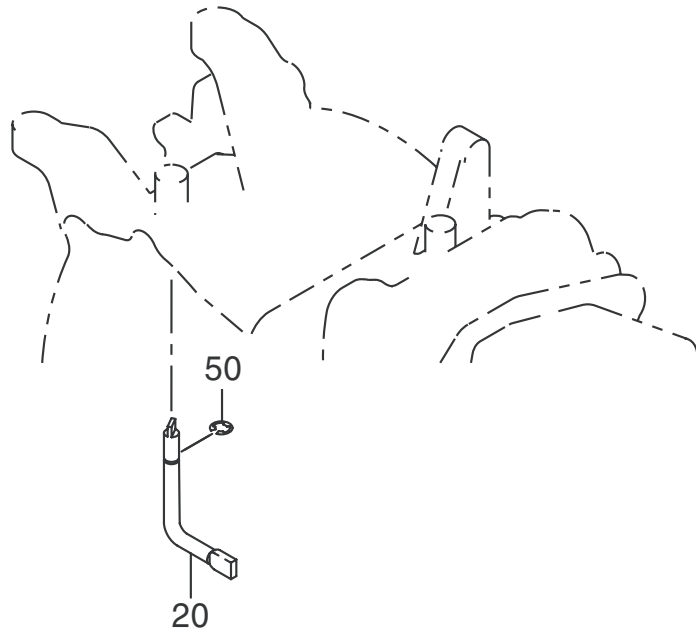

FIG. 500



FIG. 700

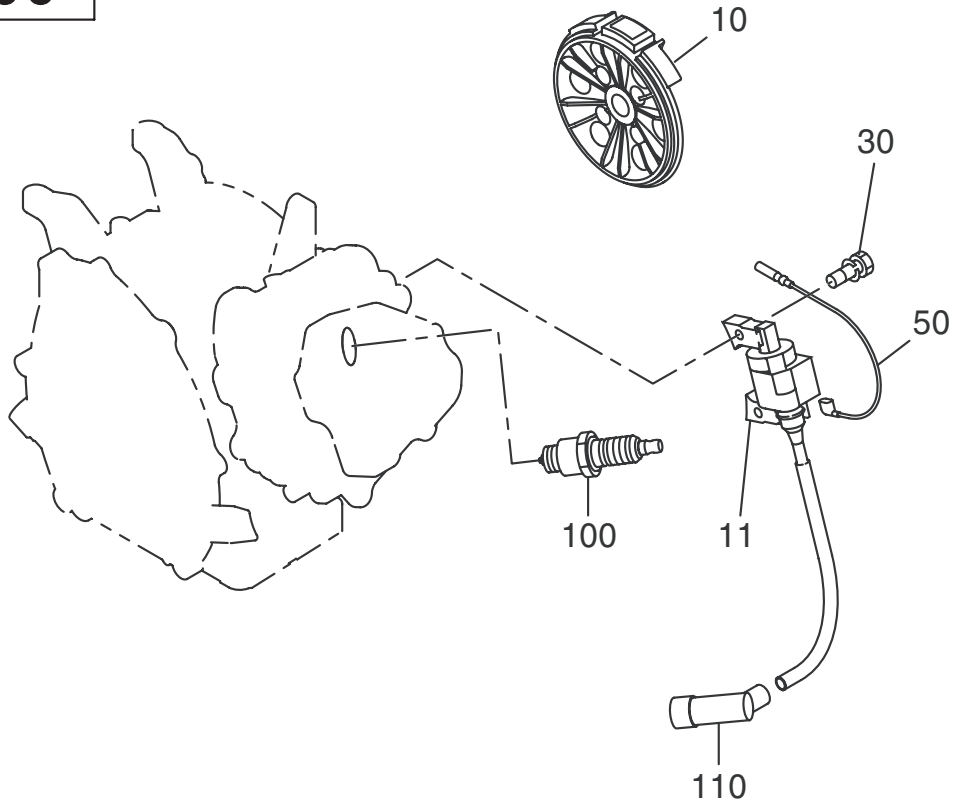

FIG. 770

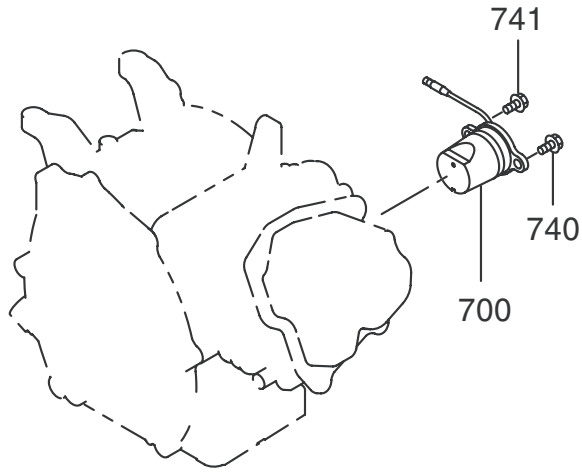

FIG. 2110

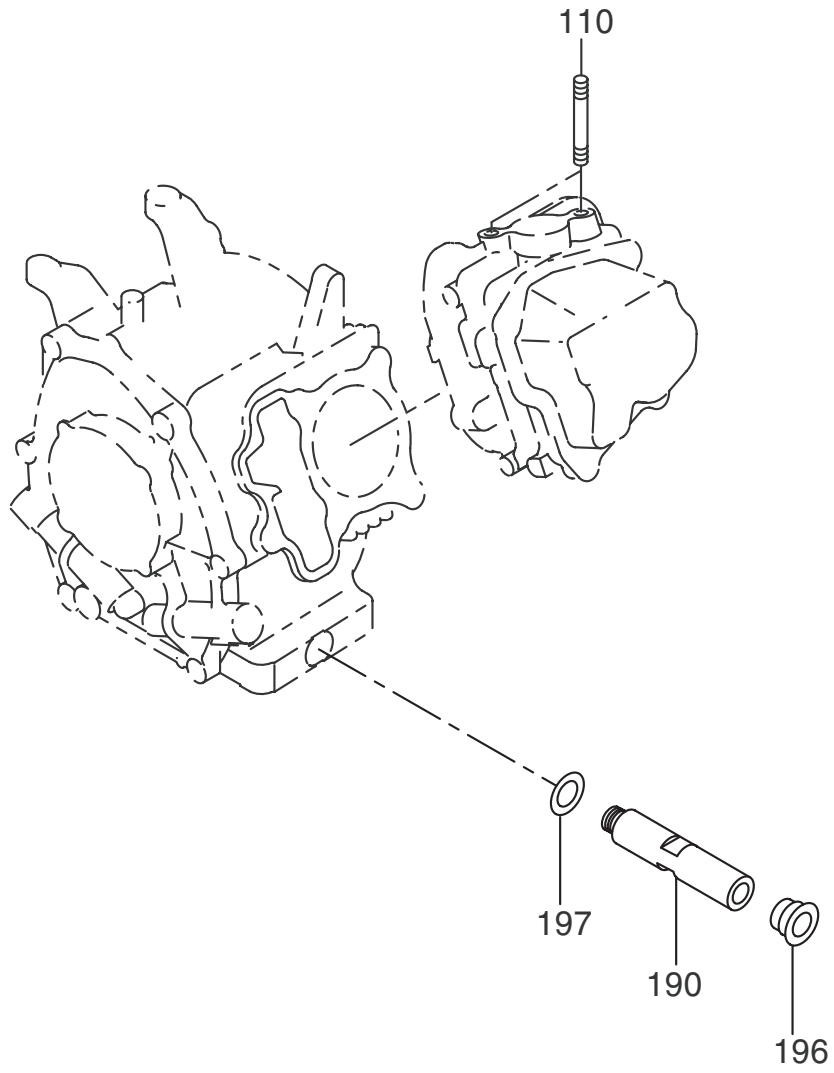

FIG. 2120

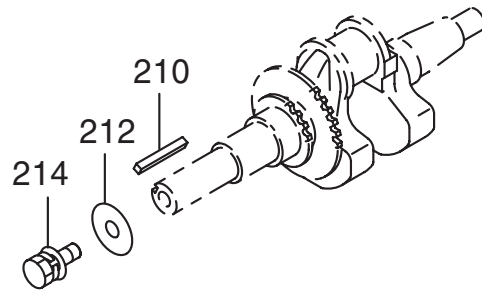

FIG. 2130

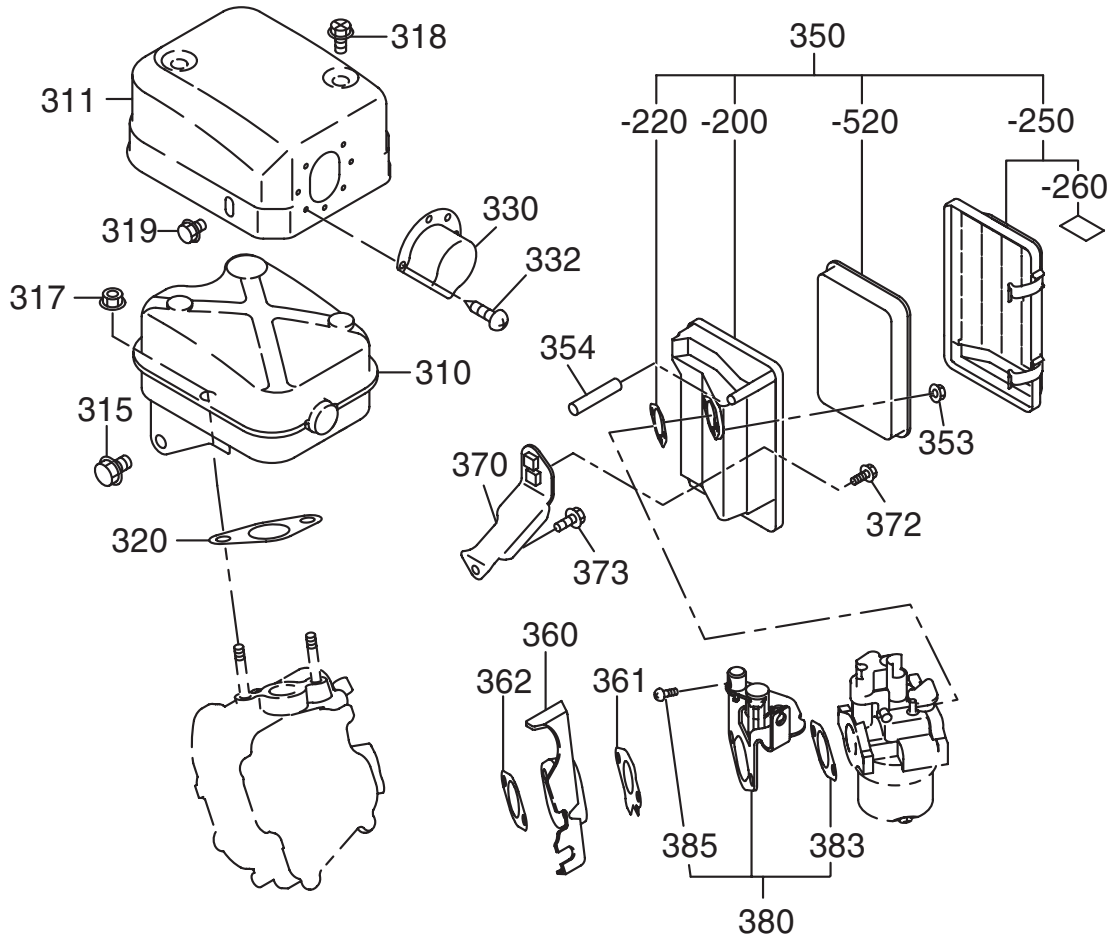

FIG. 2140

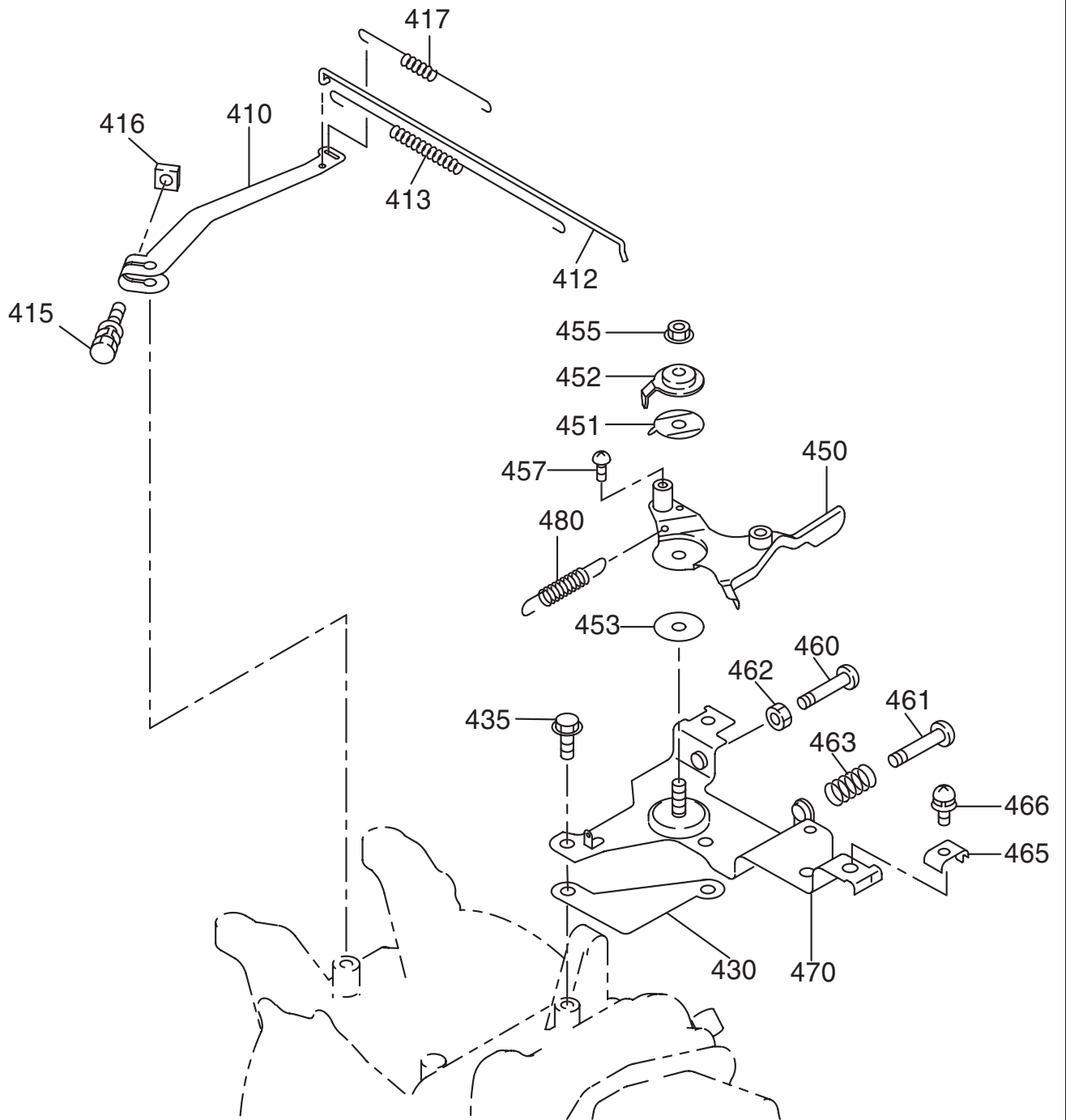

FIG. 2150

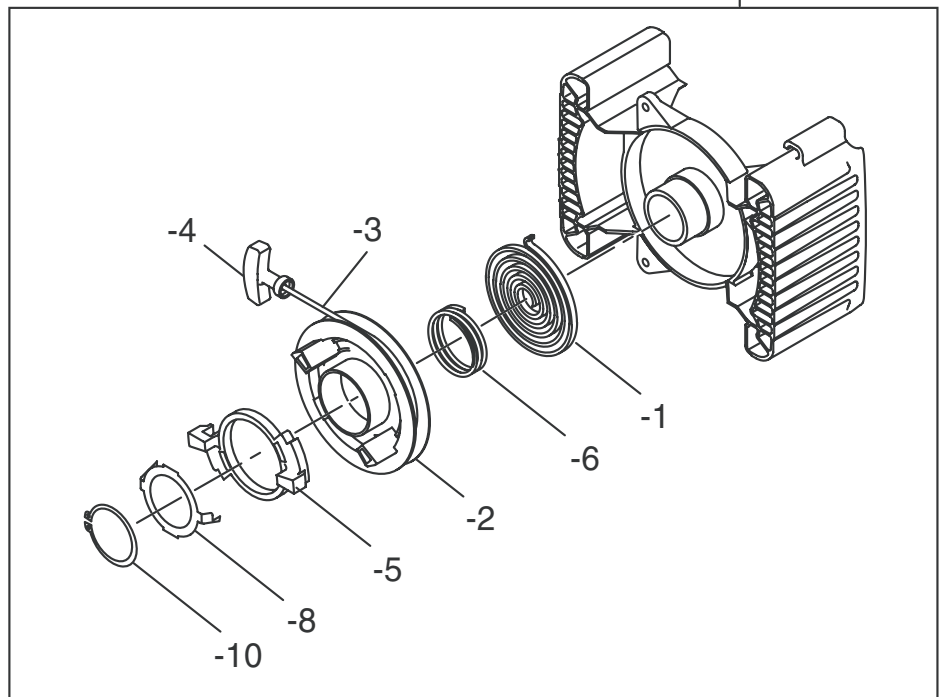
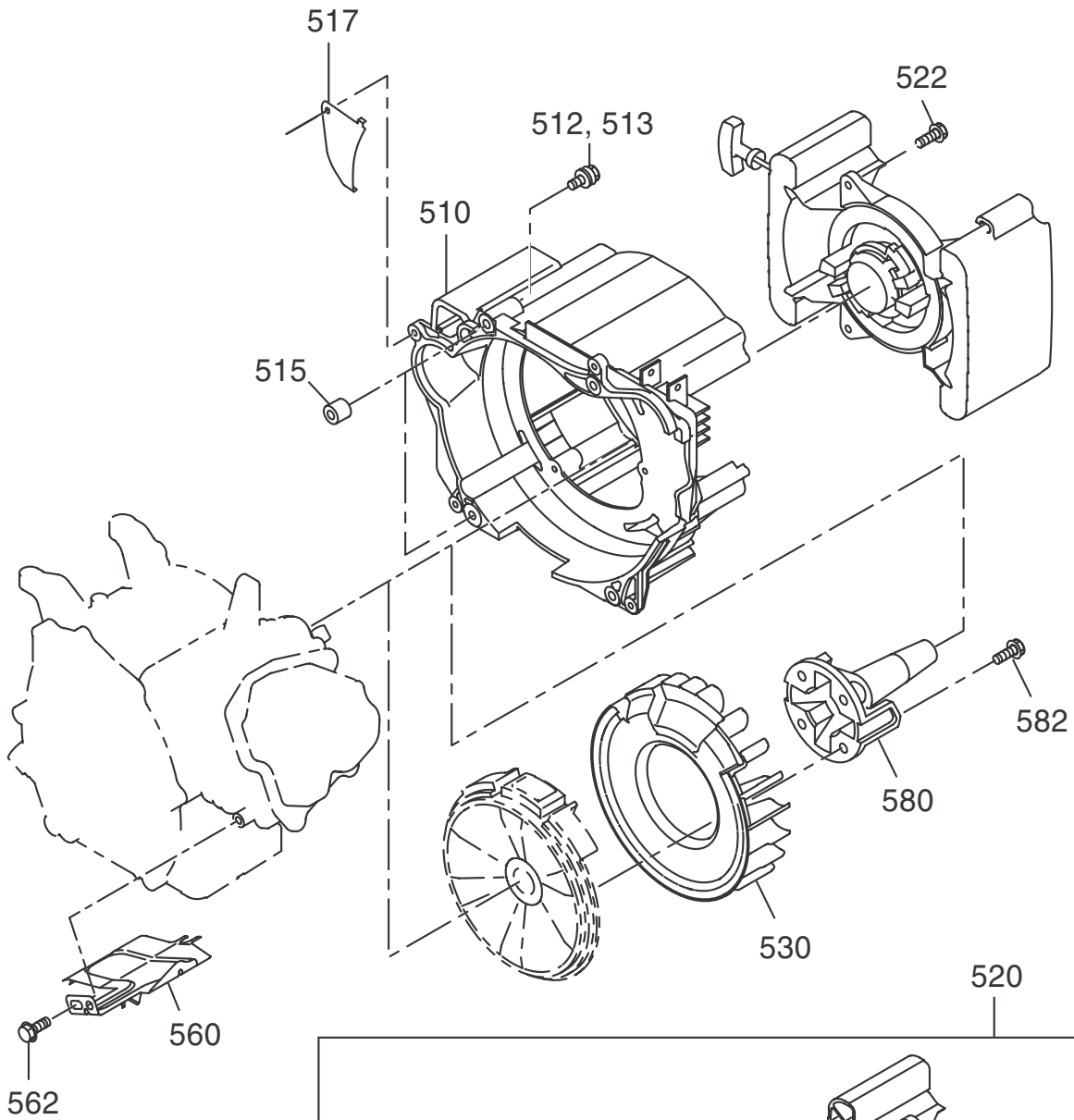

FIG. 2160

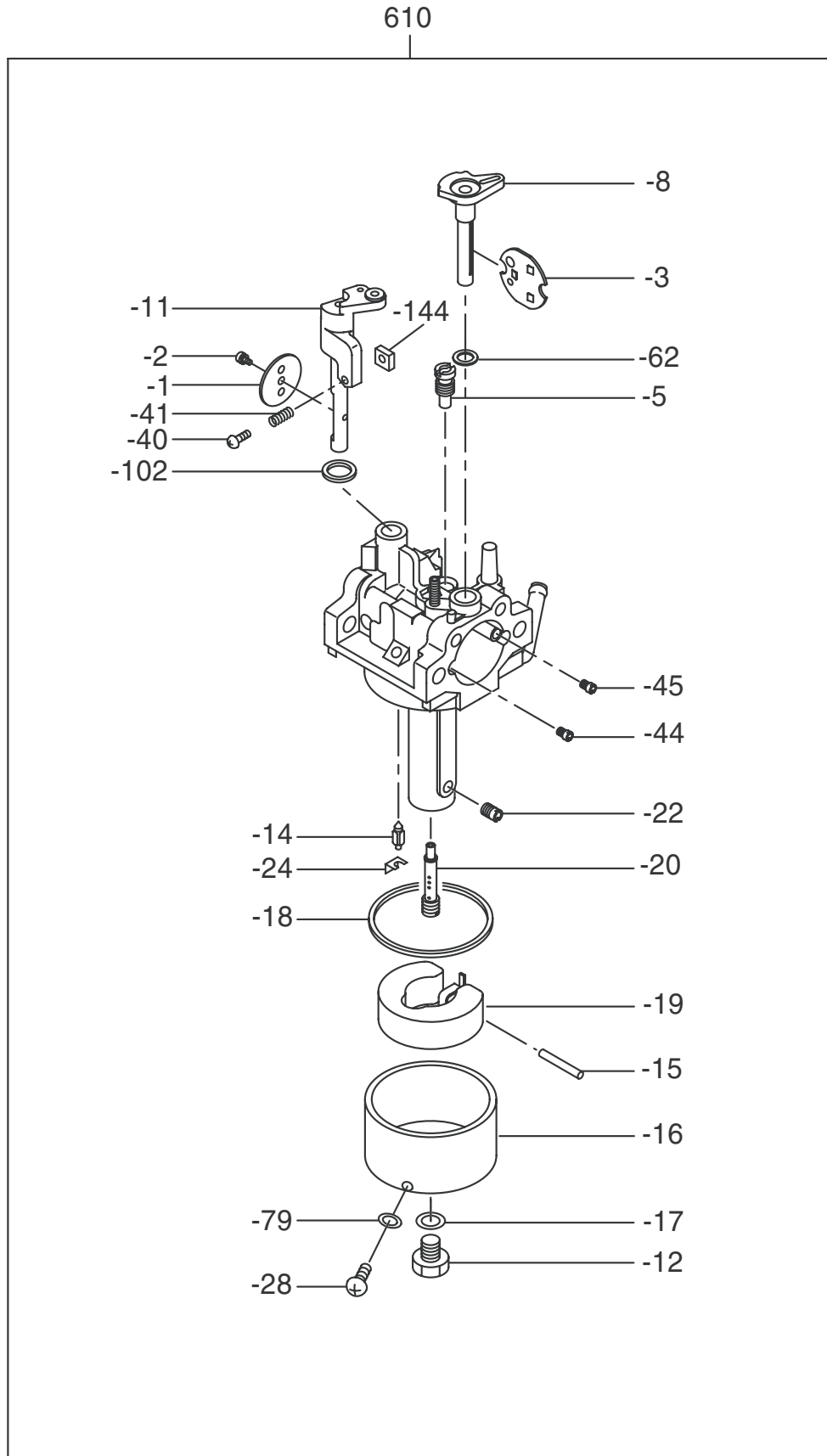

FIG. 2170

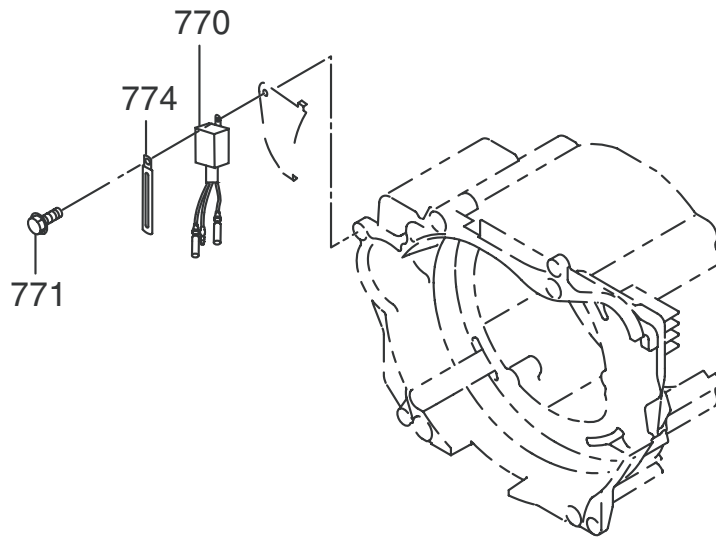

FIG. 2200

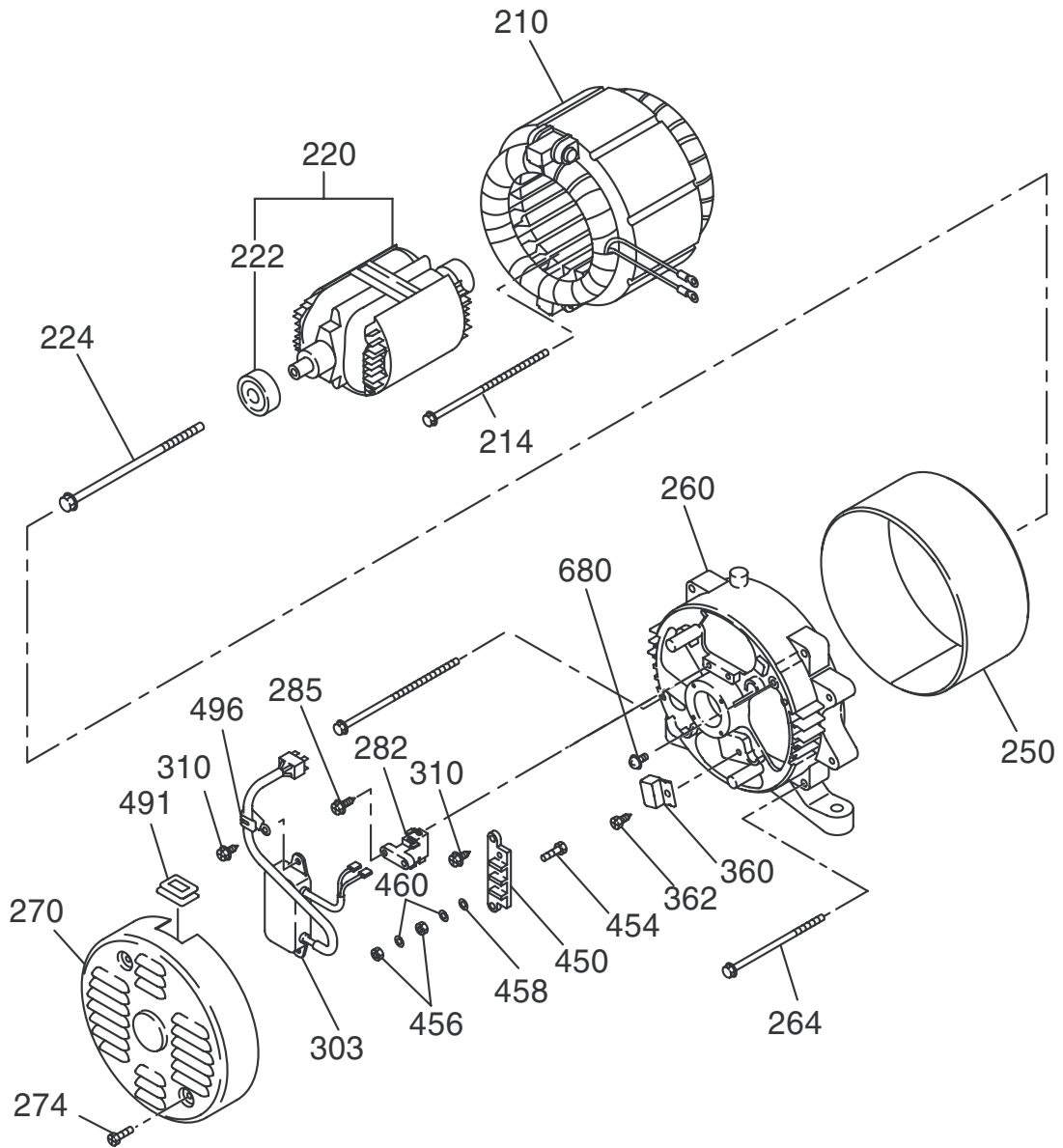

FIG. 2400

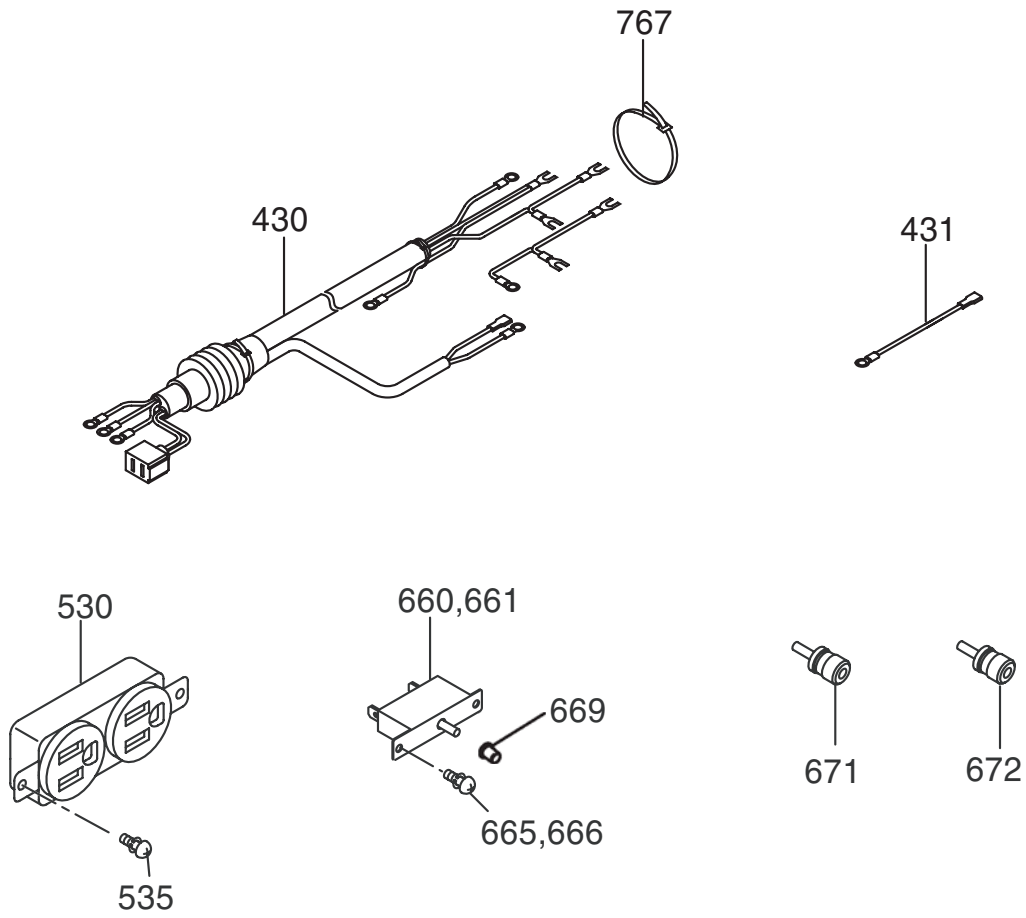

FIG. 2600

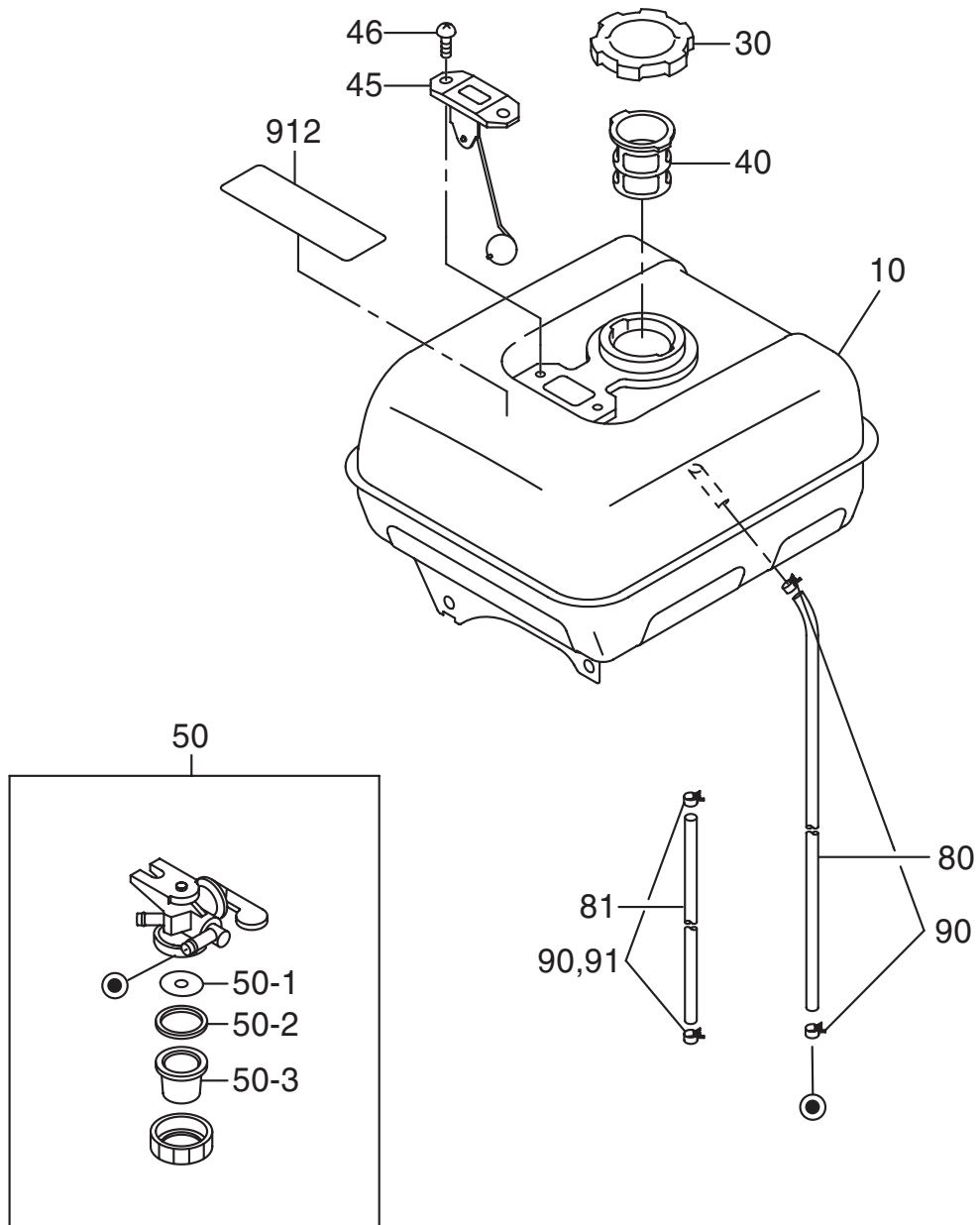
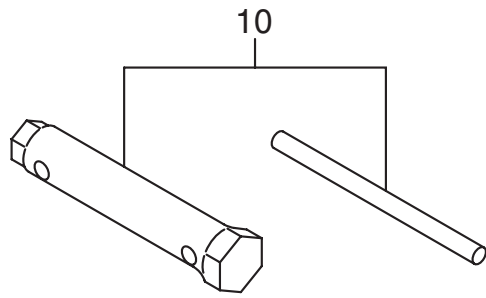

FIG. 2900



904,910,912,920,926,928

